



ΕΛΛΗΝΙΚΗ ΔΗΜΟΚΡΑΤΙΑ

**ΥΠΟΥΡΓΕΙΟ ΑΠΑΣΧΟΛΗΣΗΣ
ΚΑΙ ΚΟΙΝΩΝΙΚΗΣ ΠΡΟΣΤΑΣΙΑΣ**

ΣΩΜΑ ΕΠΙΘΕΩΡΗΣΗΣ ΕΡΓΑΣΙΑΣ (Σ.ΕΠ.Ε.)

ΕΚΘΕΣΗ ΠΕΠΡΑΓΜΕΝΩΝ Σ.ΕΠ.Ε. ΕΤΟΥΣ 2006

ΕΠΙΜΕΛΕΙΑ:

ΔΙΕΥΘΥΝΣΗ ΠΡΟΓΡΑΜΜΑΤΙΣΜΟΥ & ΣΥΝΤΟΝΙΣΜΟΥ ΤΕΧΝΙΚΗΣ
& ΥΓΕΙΟΝΟΜΙΚΗΣ ΕΠΙΘΕΩΡΗΣΗΣ Σ.ΕΠ.Ε. (ypersepe@otenet.gr)

ΔΙΕΥΘΥΝΣΗ ΠΡΟΓΡΑΜΜΑΤΙΣΜΟΥ & ΣΥΝΤΟΝΙΣΜΟΥ
ΚΟΙΝΩΝΙΚΗΣ ΕΠΙΘΕΩΡΗΣΗΣ Σ.ΕΠ.Ε. (kysepes3@otenet.gr)

ΙΣΤΟΣΕΛΙΔΑ ΥΠΟΥΡΓΕΙΟΥ ΑΠΑΣΧΟΛΗΣΗΣ: www.ypakp.gr



Υ Η Φ Ι Σ Μ Α



ΠΡΟΣ

ΑΓΟΡΑΝΟΜΟΝ ΚΙΛΛΟΝ ΔΗΜΗΤΡΙΟΝ

ΠΕΡΙ ΔΕ ΤΟΥ ΜΙΣΘΟΥ ΕΡΓΑΖΟΜΕΝΩΝ
ΚΑΙ ΤΩΝ ΜΙΣΘΟΥΜΕΝΩΝ ΑΥΤΟΥΣ,
ΟΠΩΣ ΜΗΔΕΤΕΡΟΙ ΔΔΙΚΩΝΤΑΙ
ΕΦΡΟΝΤΙΖΕΝ, ΕΠΑΝΑΓΚΑΖΩΝ ΚΑΤΑ
ΤΟΥΣ ΝΟΜΟΥΣ ΤΟΥΣ ΜΕΝ ΜΗ
ΔΘΕΤΕΙΝ ΑΛΛΑ ΕΠΙ ΤΟ ΕΡΓΟΝ
ΠΟΡΕΥΕΣΘΑΙ, ΤΟΥΣ ΔΕ ΑΠΟΔΙΔΟΝΑΙ
ΤΟΙΣ ΕΡΓΑΖΟΜΕΝΟΙΣ ΤΟΝ ΜΙΣΘΟΝ,
ΑΝΕΥ ΔΙΚΗΣ.



Μήσεσ Παροε 1ος π.Χ. αιώμ



Αντί προλόγου...

Το Σώμα Επιθεώρησης Εργασίας (Σ.ΕΠ.Ε.) είναι το κύριο «εργαλείο» του Υπουργείου Απασχόλησης και Κοινωνικής Προστασίας για τον έλεγχο της εφαρμογής της εργατικής νομοθεσίας.

Επιπλέον, είναι μια υπηρεσία με ιδιαίτερη κοινωνική συμμετοχή και συμβολή στην εύρυθμη λειτουργία του εργασιακού περιβάλλοντος και στη διασφάλιση της εργασιακής ειρήνης, μεταξύ των μερών που αποτελούν τη βάση της οικονομικής ανάπτυξης και της κοινωνικής ευημερίας, των εργοδοτών, των εργαζομένων και του κράτους.

Για το σκοπό αυτό είναι απαραίτητος και ιδιαίτερα σημαντικός ο ρόλος και ο εποικοδομητικός κοινωνικός έλεγχος από τους κοινωνικούς εταίρους, τους εκπροσώπους των εργοδοτικών και των εργατικών οργανώσεων, όπως υφίσταται τόσο σε κεντρικό όσο και σε περιφερειακό επίπεδο.

Στο Σ.ΕΠ.Ε. επιδιώκεται η καλύτερη δυνατή συνεργασία των Κοινωνικών, Τεχνικών και Υγειονομικών Επιθεωρητών Εργασίας τόσο με τα τριτοβάθμια συνδικαλιστικά όργανα, όσο και με τα τοπικά επιχειρησιακά σωματεία, αλλά και με τους μεμονωμένους εργοδότες και εργαζόμενους.

Είναι άλλωστε κοινή επιδίωξη, το Σ.ΕΠ.Ε. πέραν του ελεγκτικού του ρόλου να επιτυγχάνει και ουσιαστικό συμβουλευτικό ρόλο, να ενημερώνει, να επεμβαίνει προληπτικά, να διαμεσολαβεί και να επιδιώκει λύσεις που να προάγουν την ισονομία και την καλή πίστη μεταξύ των μερών, αίροντας τις αδικίες που μπορεί να υφίστανται στον εργασιακό χώρο.

Στόχος μας είναι η συνεχής αναβάθμιση και ο εκσυγχρονισμός των παρεχόμενων υπηρεσιών προς τον πολίτη, στο πολύ δύσκολο έργο που κατά κοινή ομολογία καλούνται να επιτελέσουν οι Επιθεωρητές Εργασίας, αφού σχεδόν πάντα βρίσκονται μεταξύ δύο πλευρών, εκείνης που αδικεί και εκείνης που αδικείται.

Χρήστος Ι. Κουρούσης

Ειδικός Γραμματέας

Σώματος Επιθεώρησης Εργασίας

ΠΕΡΙΕΧΟΜΕΝΑ

<u>ΕΙΣΑΓΩΓΗ – ΓΕΝΙΚΑ ΠΕΡΙ Σ.ΕΠ.Ε.</u>	3
<u>ΑΠΟΛΟΓΙΣΜΟΣ Σ.ΕΠ.Ε. ΕΤΟΥΣ 2006</u>	5
<u>ΤΕΧΝΙΚΗ ΚΑΙ ΥΨΕΙΟΝΟΜΙΚΗ ΕΠΙΘΕΩΡΗΣΗ</u>	5
<u>ΚΟΙΝΩΝΙΚΗ ΕΠΙΘΕΩΡΗΣΗ</u>	15
<u>ΥΠΗΡΕΣΙΑ ΕΙΔΙΚΩΝ ΕΠΙΘΕΩΡΗΤΩΝ</u>	25
<u>ΔΙΟΙΚΗΤΙΚΗ ΚΑΙ ΤΕΧΝΙΚΗ ΥΠΟΣΤΗΡΙΞΗ</u>	36
<u>ΛΕΙΤΟΥΡΓΙΑ ΣΥΜΒΟΥΛΙΟΥ ΚΟΙΝΩΝΙΚΟΥ ΕΛΕΓΧΟΥ ΕΠΙΘΕΩΡΗΣΗΣ ΕΡΓΑΣΙΑΣ (Σ.Κ.Ε.Ε.Ε.)</u>	41
<u>ΠΑΡΑΤΗΡΗΣΕΙΣ – ΠΡΟΤΑΣΕΙΣ – ΣΧΟΛΙΑ Σ.Κ.Ε.Ε.Ε.</u>	44
<u>ΠΡΟΓΡΑΜΜΑΤΙΣΜΟΣ ΔΡΑΣΗΣ ΤΟΥ Σ.ΕΠ.Ε. ΓΙΑ ΤΟ 2007</u>	46
<u>ΤΕΧΝΙΚΗΣ ΚΑΙ ΥΨΕΙΟΝΟΜΙΚΗΣ ΕΠΙΘΕΩΡΗΣΗΣ</u>	46
<u>ΚΟΙΝΩΝΙΚΗΣ ΕΠΙΘΕΩΡΗΣΗΣ</u>	49
<u>ΥΠΗΡΕΣΙΑΣ ΕΙΔΙΚΩΝ ΕΠΙΘΕΩΡΗΤΩΝ</u>	52
<u>ΔΙΟΙΚΗΤΙΚΗΣ ΚΑΙ ΤΕΧΝΙΚΗΣ ΥΠΟΣΤΗΡΙΞΗΣ</u>	55
<u>ΠΑΡΑΡΤΗΜΑ: ΠΙΝΑΚΕΣ ΚΑΙ ΔΙΑΓΡΑΜΜΑΤΑ</u>	57

ΣΩΜΑ ΕΠΙΘΕΩΡΗΣΗΣ ΕΡΓΑΣΙΑΣ (Σ.ΕΠ.Ε.)

ΕΚΘΕΣΗ ΠΕΠΡΑΓΜΕΝΩΝ ΕΤΟΥΣ 2006

ΕΙΣΑΓΩΓΗ – ΓΕΝΙΚΑ ΠΕΡΙ Σ.ΕΠ.Ε.

Το **Σώμα Επιθεώρησης Εργασίας (Σ.ΕΠ.Ε.)**, ο κατεξοχήν ελεγκτικός μηχανισμός του Υπουργείου Απασχόλησης & Κοινωνικής Προστασίας για τον έλεγχο της εφαρμογής της εργατικής νομοθεσίας, διήνυσε κατά το 2006 τον έβδομο χρόνο της λειτουργίας του, με την οργανωτική δομή που απέκτησε τον Ιούλιο του 1999, σύμφωνα με το Π.Δ. 136/99 (ΦΕΚ 134/Α/30-6-99).

Οι **Επιθεωρητές του Σ.ΕΠ.Ε.** επιτελούν ένα πολυσύνθετο και ζωτικής σημασίας έργο, καλούμενοι καθημερινά να περιφρουρήσουν με τη διενέργεια ελέγχων την τήρηση της εργατικής νομοθεσίας, να ενημερώνουν τους εργοδότες για όλες τις υποχρεώσεις τους που απορρέουν απ' αυτήν και τους εργαζόμενους για τα δικαιώματά τους και να συμβάλουν ουσιαστικά στη βελτίωση των όρων και των συνθηκών εργασίας.

Οι **Επιθεωρητές Εργασίας** εντάσσονται σε δύο βασικούς και διακριτούς κλάδους με σαφώς καθορισμένα αντικείμενα και αρμοδιότητες. Ειδικότερα:

- Οι **Τεχνικοί και Υγειονομικοί Επιθεωρητές Εργασίας** που υπηρετούν στα **Κέντρα Πρόληψης Επαγγελματικού Κινδύνου (ΚΕ.Π.Ε.Κ.)** και στα **Τμήματα Τεχνικής & Υγειονομικής Επιθεώρησης (Τ.Τ.Υ.Ε.)**, με κύριες αρμοδιότητες τη διενέργεια ελέγχων στις επιχειρήσεις και σε κάθε χώρο εργασίας για την επίβλεψη και την επιβολή της **εφαρμογής της εργατικής νομοθεσίας για την ασφάλεια και την υγεία των εργαζομένων**, την έρευνα των αιτιών των σοβαρών και θανατηφόρων εργατικών ατυχημάτων και των επαγγελματιών νόσων, την υπόδειξη στους εργοδότες μέτρων για τη διαφύλαξη της υγείας και της ασφάλειας των εργαζομένων, καθώς και την παροχή ενημέρωσης, συμβουλών και οδηγιών στους εργαζόμενους και στους εργοδότες για τα θέματα αυτά.
- Οι **Κοινωνικοί Επιθεωρητές Εργασίας** που υπηρετούν στις **Διευθύνσεις και τα Τμήματα Κοινωνικής Επιθεώρησης (Δ.Κ.Ε. – Τ.Κ.Ε.)**, με κύριες αρμοδιότητες τη διενέργεια ελέγχων για την **εφαρμογή της γενικής εργατικής προστατευτικής νομοθεσίας**, την ασφαλιστική κάλυψη των εργαζομένων και τη νομιμότητα της απασχόλησής τους, καθώς και την παροχή συμβουλών, οδηγιών και υποδείξεων στους εργαζόμενους και εργοδότες για την αποτελεσματική εφαρμογή των κείμενων διατάξεων.

Του Σώματος Επιθεώρησης Εργασίας προΐσταται **Ειδικός Γραμματέας**, ενώ παράλληλα λειτουργεί ο Εσωτερικός Έλεγχος των υπηρεσιών μέσω της **Υπηρεσίας των Ειδικών Επιθεωρητών**. Επιπλέον, ο Κοινωνικός Έλεγχος εξασφαλίζεται μέσω της λειτουργίας του **Συμβουλίου Κοινωνικού Ελέγχου Επιθεώρησης Εργασίας**

(Σ.Κ.Ε.Ε.Ε.) το οποίο είναι και αρμόδιο να γνωμοδοτεί σε θέματα λειτουργίας και δράσης του Σ.ΕΠ.Ε.

Μόνιμος στόχος του Σ.ΕΠ.Ε. παραμένει η ποιοτική βελτίωση των ελέγχων, η αποτελεσματικότερη χρήση των κυρωτικών εργαλείων συμμόρφωσης στις διατάξεις της εργατικής νομοθεσίας, καθώς και η συνεχής βελτίωση των διαδικασιών ενημέρωσης και εξυπηρέτησης των πολιτών.

ΑΠΟΛΟΓΙΣΜΟΣ ΣΩΜΑΤΟΣ ΕΠΙΘΕΩΡΗΣΗΣ ΕΡΓΑΣΙΑΣ (Σ.ΕΠ.Ε.) ΕΤΟΥΣ 2006

ΤΕΧΝΙΚΗ ΚΑΙ ΥΓΕΙΟΝΟΜΙΚΗ ΕΠΙΘΕΩΡΗΣΗ

(Απολογισμός δράσης των περιφερειακών υπηρεσιών Τεχνικής και Υγειονομικής Επιθεώρησης και της Δ/σης Προγραμματισμού και Συντονισμού Τεχνικής και Υγειονομικής Επιθεώρησης της Κεντρικής Υπηρεσίας του Σ.ΕΠ.Ε.)

Βασικός στόχος της Τεχνικής & Υγειονομικής Επιθεώρησης του Σ.ΕΠ.Ε. είναι η πρόληψη και η συνεχής μείωση των εργατικών ατυχημάτων και των επαγγελματιών ασθενειών, η βελτίωση των συνθηκών εργασίας και του εργασιακού περιβάλλοντος και η προώθηση μέτρων προαγωγής της υγείας των εργαζομένων, σύμφωνα και με τον ορισμό της Παγκόσμιας Οργάνωσης Υγείας.

Οι Τεχνικοί & Υγειονομικοί Επιθεωρητές Εργασίας καλούνται καθημερινά, πέραν των ελέγχων που διενεργούν για τη διαπίστωση της εφαρμογής της κείμενης νομοθεσίας και την έρευνα των αιτιών των ατυχημάτων και των επαγγελματιών ασθενειών, να ενημερώνουν, να συμβουλεύουν και να καθοδηγούν εργαζόμενους και εργοδότες στα θέματα υγιεινής & ασφάλειας της εργασίας.

A. ΕΛΕΓΚΤΙΚΟ ΕΡΓΟ

- **Γενικά**

Η ελεγκτική δράση της Τεχνικής & Υγειονομικής Επιθεώρησης του Σ.ΕΠ.Ε. είναι η βασικότερη λειτουργία της. Αποσκοπεί στην επίβλεψη και την επιβολή της εφαρμογής της εργατικής νομοθεσίας για την προστασία της ασφάλειας και της υγείας των εργαζομένων και την πρόληψη των ατυχημάτων και των επαγγελματιών ασθενειών.

Οι έλεγχοι διενεργήθηκαν με βάση το πρόγραμμα δράσης που είχε καταρτισθεί στις αρχές του χρόνου, μετά από διαβούλευση με εκπροσώπους των εργαζομένων και εργοδοτών στα πλαίσια του Συμβουλίου Κοινωνικού Ελέγχου Επιθεώρησης Εργασίας (Σ.Κ.Ε.Ε.Ε.).

Για την κατάρτιση του προγράμματος λήφθηκε υπόψη η επικινδυνότητα, η παραβατικότητα, ο αριθμός και η κατανομή των επιχειρήσεων, ο αριθμός των εργαζομένων, τα ατυχήματα και οι καταγγελίες, όπως αυτά προκύπτουν από την επεξεργασία των στατιστικών στοιχείων, καθώς και τα προβλήματα που αναδεικνύονται από τις νέες μορφές εργασίας και τις σύγχρονες μεθόδους και τεχνικές.

Κατά το έτος 2006 οι περιφερειακές υπηρεσίες Τεχνικής & Υγειονομικής Επιθεώρησης σ' όλη τη χώρα πραγματοποίησαν **27857** ελέγχους και επέβαλαν **4930** κυρώσεις (**1303** μηνύσεις, **1379** πρόστιμα ύψους **2.949.100€** και **2248** διακοπές εργασιών).

Στην ίδια περίοδο διερεύνησαν τις αιτίες **6255** εργατικών ατυχημάτων που δηλώθηκαν στο Σ.ΕΠ.Ε., εκ των οποίων τα **128** ήταν θανατηφόρα.

ΕΛΕΓΚΤΙΚΗ ΔΡΑΣΗ	2004	2005	2006
Έλεγχοι	26161	25477	27857
Μηνυτήριες αναφορές - Μηνύσεις	1490	1045	1303
Διακοπές εργασιών	1991	5719	2248
Επιβληθέντα πρόστιμα	2238	1349	1379
Ποσά σε (€)	2.721.300 €	1.928.250 €	2.949.100 €
Δηλωθέντα εργατικά ατυχήματα	6333	6043	6255
Θανατηφόρα εργατικά ατυχήματα (συνολικά)	127	111	128
Θανατηφόρα εργατικά ατυχήματα (εκτός τροχαίων και παθολογικών)	97	95	105
Θανατηφόρα εργατικά ατυχήματα στον κλάδο των κατασκευών (εκτός τροχαίων και παθολογικών)	68	62	56
Θανατηφόρα εργατικά ατυχήματα στις υπόλοιπες επιχειρήσεις (εκτός τροχαίων και παθολογικών)	29	33	49

Από τον παραπάνω πίνακα διαφαίνεται μία σχετική αύξηση τόσο στον αριθμό των διενεργηθέντων ελέγχων, (κατά **9,3%** περίπου), όσο και των κυρώσεων που επιβλήθηκαν, (**10,5%** περίπου), σε σχέση με το 2005.

Ανάλυση των στατιστικών στοιχείων για τους ελέγχους που διενεργήθηκαν και τις κυρώσεις που επιβλήθηκαν παρουσιάζεται στους **Πίνακες** και τα **Διαγράμματα Τ1-Τ2** του **Παραρτήματος**.

Δυστυχώς η αύξηση των ελέγχων και των κυρώσεων δε συνοδεύτηκε και με αντίστοιχη μείωση των θανατηφόρων εργατικών ατυχημάτων. Το 2005 είχαν δηλωθεί **111** θανατηφόρα εργατικά ατυχήματα, ενώ το 2006 δηλώθηκαν **128**. Χωρίς τα «τροχαία» και τα «παθολογικά» οι αντίστοιχοι αριθμοί ήταν **95** για το 2005 και **105** για το 2006.

Η αύξηση των θανατηφόρων ατυχημάτων εντοπίστηκε στις βιομηχανίες και τις βιοτεχνίες. Πτώση από ύψος, ηλεκτροπληξία, ανασφαλής εξοπλισμός εργασίας, χειρισμός μηχανημάτων έργου χωρίς την προβλεπόμενη άδεια και ανασφαλείς πρακτικές εργασίας, που οφείλονταν σε μεγάλο βαθμό σε ανεπαρκή εκπαίδευση και ενημέρωση των εργαζομένων, ήσαν οι συνηθέστερες αιτίες.

Αντίθετα στον κλάδο των κατασκευών συνεχίσθηκε η μείωση των θανατηφόρων ατυχημάτων που είχε ξεινήσει από τα προηγούμενα χρόνια, παρά τη σημαντική αύξηση της οικοδομικής δραστηριότητας το 2006, που οφείλεται κυρίως στο μεγάλο αριθμό των οικοδομικών αδειών που εκδόθηκαν κατά τους τελευταίους μήνες του 2005.

Ανάλυση των στατιστικών στοιχείων για τα ατυχήματα γενικά, που δηλώθηκαν στο ΣΕΠΕ, και για τα θανατηφόρα ατυχήματα ειδικά, παρουσιάζονται στους **Πίνακες** και τα **Διαγράμματα Τ3** μέχρι **Τ19** του **Παραρτήματος**.

Όσον αφορά την πορεία του αριθμού των ατυχημάτων που δηλώνονται στο **Ι.Κ.Α.**, ανακοινώθηκαν στην αρχή του τρέχοντος έτους 2007 τα στατιστικά στοιχεία για το **2004**. Όπως προκύπτει από τον **Πίνακα** και το **Διάγραμμα Τ3** του **Παραρτήματος**, συνεχίσθηκε η πτωτική πορεία και σε συνολικό αριθμό ατυχημάτων και σε συχνότητα ατυχημάτων ανά 1000 ασφαλισμένους στο ΙΚΑ.

Συγκεκριμένα, ο αριθμός των ατυχημάτων ανά 1000 ασφαλισμένους για όλους τους κλάδους συνολικά μειώθηκε από **7,8** το 2003 σε **7,4** το 2004, ενώ για τον κλάδο των κατασκευών η αντίστοιχη μείωση ήταν από **16,5** το 2003 σε **14,3** το 2004 (αριθμός ατυχημάτων ανά 1000 εργαζόμενους στον κλάδο των κατασκευών). (Για περισσότερα στοιχεία: www.ika.gr).

Η σταθερή αυτή μείωση από χρόνο σε χρόνο στον συνολικό αριθμό ατυχημάτων που δηλώνονται στο ΙΚΑ, η οποία επιδιώκουμε και ελπίζουμε να συνεχισθεί και τα επόμενα χρόνια, δείχνει πιο καθαρά τα αποτελέσματα της ελεγκτικής και ενημερωτικής δράσης του ΣΕΠΕ. Τα σαφώς λιγότερα ατυχήματα που δηλώνονται στο Σ.ΕΠ.Ε. (βλ. **Πίνακα Τ3** του **Παραρτήματος**) αφορούν κυρίως σοβαρότερα ατυχήματα. Βέβαια, οι αρμόδιες υπηρεσίες του Σ.ΕΠ.Ε. καταβάλλουν συνεχείς προσπάθειες, με υποδείξεις και επιβολή κυρώσεων, για την αναγγελία στο Σ.ΕΠ.Ε. όλων των ατυχημάτων. Αυτός είναι ο λόγος που παρατηρούνται αυξομειώσεις στον αριθμό των ατυχημάτων που δηλώνονται στο Σ.ΕΠ.Ε. από χρόνο σε χρόνο, ενώ ο συνολικός αριθμός των ατυχημάτων, που δηλώνονται στο Ι.Κ.Α., βαίνει συνεχώς μειούμενος.

- **Ειδικές ελεγκτικές δράσεις και προγράμματα ελέγχων**

- **Έμφαση στους ελέγχους στις οικοδομές και τα τεχνικά έργα**

Ο κλάδος των κατασκευών αποτέλεσε τον κλάδο οικονομικής δραστηριότητας στον οποίο πραγματοποιήθηκαν οι περισσότεροι έλεγχοι. Εξαιτίας της δεδομένης επικινδυνότητας των εκτελούμενων εργασιών στον κλάδο των κατασκευών και του αυξημένου ποσοστού εργατικών ατυχημάτων, τόσο σε αριθμό όσο και σε σοβαρότητα, οι έλεγχοι που διενεργήθηκαν αποτέλεσαν το **50%** περίπου του συνόλου των πραγματοποιηθέντων ελέγχων.

Κατά τη διάρκεια των ελέγχων συνεχίσθηκε η διάθεση από τους Επιθεωρητές του φυλλαδίου για την ασφάλεια και υγεία στα οικοδομικά έργα, το οποίο είχε εκδοθεί

από το Σ.ΕΠ.Ε. τα προηγούμενα έτη, για την ενημέρωση εργοδοτών και εργαζομένων.

➤ **Ευρωπαϊκή εκστρατεία ενημέρωσης & ελέγχων για την προστασία των εργαζομένων που εκτίθενται στον αμιάντο**

Συναφής με τους παραπάνω ελέγχους στον κλάδο των κατασκευών είναι και η εκστρατεία ελέγχων και ενημέρωσης που πραγματοποίησαν το β' εξάμηνο του έτους οι υπηρεσίες Τεχνικής & Υγειονομικής Επιθεώρησης του Σ.ΕΠ.Ε. σ' όλη την Ελλάδα, για την προστασία των εργαζομένων που εκτίθενται ή κινδυνεύουν να εκτεθούν κατά την εργασία τους σε αιωρούμενη σκόνη αμιάντου.

Στα πλαίσια σχετικής Ευρωπαϊκής εκστρατείας, πραγματοποιήθηκαν έλεγχοι σε εργασιακούς χώρους (εργοτάξια) όπου εκτελούνταν εργασίες αφαίρεσης αμιαντούχων υλικών, όπως σχολεία, νοσοκομεία, πλοία, εγκαταστάσεις της ΔΕΗ, λεβητοστάσια κ.λ.π.

Κατά τη διάρκεια των ελέγχων οι Επιθεωρητές συμπλήρωναν αναλυτικά ερωτηματολόγια – λίστες ελέγχου κοινά για όλες τις χώρες που συμμετείχαν στην ευρωπαϊκή εκστρατεία. Στις λίστες ελέγχου καταγράφονταν οι διαπιστώσεις των Επιθεωρητών όσον αφορά το βαθμό τήρησης των κύριων διατάξεων της νομοθεσίας.

Παράλληλα πραγματοποιήθηκε και ενημέρωση για τους κινδύνους για την υγεία από την εισπνοή ινών αμιάντου και για τα προληπτικά μέτρα που οφείλουν να λαμβάνουν οι εργοδότες, σύμφωνα με την ειδική νομοθεσία για τον αμιάντο (Π.Δ. 212/2006).

Αποτελέσματα Εκστρατείας: Ελέγχθηκαν συνολικά **38** εργοτάξια και οι επιχειρήσεις που πραγματοποιούσαν εργασίες αφαίρεσης αμιαντούχων υλικών σ' αυτά. Τα συγκεντρωτικά στοιχεία από τις λίστες ελέγχου που συμπληρώθηκαν, παρουσιάζονται στο επόμενο Πίνακα.

Από τον Πίνακα προκύπτει ικανοποιητικός βαθμός συμμόρφωσης των επιχειρήσεων προς τις διατάξεις της νομοθεσίας.

Α Μ Ι Α Ν Τ Ο Σ

Ευρωπαϊκή Εκστρατεία 2006

Έκθεση κράτους - μέλους

1. Γενικές πληροφορίες					
1.1	Κράτος-μέλος	ΕΛΛΑΔΑ			
1.2	Περίοδος Έκθεσης	Σεπτέμβρ. - Δεκεμβρ. 2006			
1.3	Αριθμός των εργοταξίων που επιθεωρήθηκαν ανά τάξη μεγέθους εργοταξίου	1 – 5	6 – 20	21 – 50	> 50
		31	7		
1.4	Αριθμός των εργοταξίων που επιθεωρήθηκαν ανά τύπο εργασιών	Κατεδάφιση	Συντήρηση	Αποξήλωση-αφαίρεση	Διάθεση αποβλήτων
		1	2	35	

2.	Διατάξεις της ελληνικής νομοθεσίας	Παράγραφοι στα ερωτηματολόγια	Βαθμολογία (%)*			
			1	2	3	4
2.1	Διαβουλεύσεις με τους εργαζόμενους και /ή με τους εκπροσώπους τους για την εκτίμηση κινδύνου (βλ. 2.11) (αρ.3 παρ.3 Π.Δ.212/06)		63	11	11	15
2.2	Γνωστοποίηση των εργασιών στην αρμόδια υπηρεσία του Σ.ΕΠ.Ε. (αρ.4 παρ.1 Π.Δ.212/06)		95			5
2.3	Εντοπισμός των υλικών που ενδέχεται να περιέχουν αμιάντο πριν από την έναρξη εργασιών κατεδάφισης ή συντήρησης (αρ.10 Π.Δ.212/06)		86	8	3	3
2.4	Κατάρτιση σχεδίου εργασίας πριν την έναρξη εργασιών κατεδάφισης ή αφαίρεσης αμιάντου (αρ.12 Π.Δ.212/06)		84	3		13
2.5	Χρήση πινακίδων προειδοποίησης για τη σαφή οριοθέτηση των χώρων όπου διεξάγονται οι εργασίες αυτές (αρ.15 παρ.1iii Π.Δ.212/06)		71	16	8	5
2.6	Διαδικασία συλλογής και απομάκρυνσης αποβλήτων από το χώρο εργασίας το ταχύτερο δυνατό , σε κατάλληλη κλειστή συσκευασία με επισήμανση ότι περιέχεται αμιάντος (αρ.6 παρ 5 Π.Δ. 212/06)		71	16	8	5
2.7	Απόδειξη της ικανότητας της επιχείρησης που έχει αναλάβει το έργο, πριν την εκτέλεση εργασιών κατεδάφισης ή αφαίρεσης αμιάντου (αρ.14 Π.Δ. 212/06)		68			32
2.8	Κατάλληλη εκπαίδευση σε όλους τους εργαζόμενους που εκτίθενται, ή ενδέχεται να εκτεθούν, σε σκόνη αμιάντου (αρ.13 Π.Δ. 212/06)		61	5	26	8
2.9	Μητρώο καταγραφής στο οποίο εμφανίζεται η φύση και η διάρκεια των δραστηριοτήτων και η έκθεση σε αμιάντο, την οποία έχουν υποστεί οι εργαζόμενοι, που απασχολούνται σ' αυτές τις εργασίες. (αρ. 18 παρ 1 Π.Δ. 212/06)		63	8	3	26
2.10	Ειδική ιατρική επίβλεψη των εργαζομένων που εκτίθενται ή ενδέχεται να εκτεθούν σε σκόνη αμιάντου (αρ.17 Π.Δ. 212/06)		63	5	3	29
2.11	Εκτίμηση κινδύνου για τον προσδιορισμό της φύσης και του βαθμού της έκθεσης των εργαζομένων στη σκόνη που προέρχεται από τον αμιάντο ή από υλικά που περιέχουν αμιάντο. (αρ.3 παρ 1 Π.Δ. 212/06)		90	5		5
2.12	Χρήση κατάλληλων μεθόδων εργασίας για την αποφυγή της απελευθέρωσης σκόνης αμιάντου στον αέρα (αρ.6 Π.Δ. 212/06)		71	24		5
2.13	Χρήση κατάλληλων αναπνευστικών συσκευών ή άλλου ατομικού προστατευτικού εξοπλισμού (αρ.9 παρ.3 Π.Δ. 212/06)		87	8		5
2.14	Τακτικές μετρήσεις της συγκέντρωσης στον αέρα ινών αμιάντου στο χώρο εργασίας (αρ.7 Π.Δ. 212/06)		71	16	5	8

* Βαθμολογία: Ποσοστό (%) στο σύνολο των εργοταξίων που ελέγχθηκαν, των εργοταξίων που τηρούσαν τις αντίστοιχες διατάξεις (πλήρως, σε μεγάλο βαθμό, μερικώς, καθόλου):			
1	2	3	4
Πλήρως	Σε μεγάλο βαθμό	Μερικώς	Καθόλου
Δεν μπαίνει καμία βαθμολογία όταν οι συγκεκριμένες διατάξεις της νομοθεσίας δεν είχαν εφαρμογή στα εργοτάξια που ελέγχθηκαν, οπότε δεν απαιτείτο η λήψη μέτρων			
3.	Ενέργειες των επιθεωρητών	Αριθμός:	
3.1	Προφορικές οδηγίες	18	
3.2	Γραπτές συστάσεις	31	
3.3	Γραπτές υποδείξεις υποχρεωτικής εφαρμογής	10	
3.4	Πρόστιμα	9	
3.5	Μηνύσεις	1	
3.6	Διακοπές εργασιών / δραστηριότητας	1	
3.7	Διακοπή λειτουργίας εργοταξίου	0	
3.8	Ανάκληση αδείας	0	

➤ Μεγάλα Τεχνικά Έργα

Συστηματικοί έλεγχοι, προγραμματισμένοι αλλά και έκτακτοι, πραγματοποιήθηκαν στη διάρκεια του έτους στα μεγάλα τεχνικά έργα που εκτελούνται σε όλη την Ελλάδα.

Χαρακτηριστικά αυτών των έργων, που τα καθιστούν από μέτριας έως πολύ υψηλής επικινδυνότητας, είναι το είδος, ο όγκος και η πολυπλοκότητα τους, ο εντατικός ρυθμός εκτέλεσης και ο μεγάλος αριθμός ταυτόχρονα εμπλεκόμενων υπεργολάβων και ακόμη μεγαλύτερου αριθμού εργαζομένων – αλλοδαπών, οικονομικών μεταναστών στην πλειοψηφία τους.

Θεωρούμε ότι από τους συστηματικούς ελέγχους του Σ.ΕΠ.Ε. τα τελευταία έτη, έχει εμπεδωθεί σε σημαντικό βαθμό, στους υπόχρεους παράγοντες του κάθε έργου, η υποχρέωση τους για τη λήψη των μέτρων που προβλέπονται από την ειδική νομοθεσία για την προστασία της ασφάλειας και της υγείας των εργαζομένων στις οικοδομές και τα τεχνικά έργα.

Οι εργολήπτριες εταιρίες έχουν συμμορφωθεί σε μεγάλο βαθμό με τις υποχρεώσεις που απορρέουν από τα σχετικά νομοθετήματα και αφορούν κυρίως στην εκ των προτέρων γνωστοποίηση του έργου, στον ορισμό συντονιστή για θέματα Α & Υ, στη θεώρηση και τήρηση Ημερολογίου Μέτρων Ασφάλειας (ΗΜΑ), στον ορισμό Τ.Α. ή/και Γ.Ε., στη σύνταξη και τήρηση Σχεδίου Ασφάλειας και Υγείας (ΣΑΥ) και Φακέλου Ασφάλειας και Υγείας (ΦΑΥ).

Μεγάλος αριθμός ελέγχων έχει πραγματοποιηθεί από τις Μικτές Επιτροπές Ελέγχου Οικοδομών που απαρτίζονται από Επιθεωρητές Εργασίας αλλά και από εκπροσώπους των εργαζομένων στις οικοδομές και τα τεχνικά έργα.

➤ **Ειδικά σημεία ελέγχου στις επιχειρήσεις**

Κατά τον έλεγχο των επιχειρήσεων δόθηκε ιδιαίτερη προσοχή:

- Στην έκθεση των εργαζομένων σε επικίνδυνους φυσικούς (κυρίως υψηλά επίπεδα θορύβου) και χημικούς παράγοντες (σε επιχειρήσεις που παράγουν ή χρησιμοποιούν χημικές ουσίες). Ελέγχθηκε η γραπτή εκτίμηση επαγγελματικού κινδύνου και η εφαρμογή στους χώρους εργασίας των διατάξεων της σχετικής νομοθεσίας.
- Στην επαρκή εκπαίδευση και συνεχή ενημέρωση των εργαζομένων, σύμφωνα με τις διατάξεις της νομοθεσίας (κυρίως πάνω στους κινδύνους που απειλούν την υγεία τους, την ασφαλή εκτέλεση των εργασιών και την χρήση των κατάλληλων μέτρων και μέσων πρόληψης και προστασίας).
- Στην απασχόληση ανηλίκων μόνο σε εργασίες που επιτρέπονται από την σχετική νομοθεσία.
- Στην ασφαλή χρήση των Μηχανημάτων Έργου, στον χειρισμό τους μόνο από χειριστές με την κατάλληλη άδεια και στην τακτική συντήρησή τους, σύμφωνα με τις απαιτήσεις της ειδικής νομοθεσίας.

➤ **Έλεγχοι στην Ναυπηγοεπισκευαστική Ζώνη (N/Z)**

Ουσιαστική ήταν η δράση του Σ.ΕΠ.Ε. στον έλεγχο των συνθηκών υγείας και ασφάλειας στη N/Z, που εκτείνεται από τον Πειραιά μέχρι το Πέραμα και τη Σαλαμίνα. Διενεργούνται καθημερινά έλεγχοι από τις δύο εξαμελείς Μικτές Επιτροπές Ελέγχου, (στις οποίες συμμετέχουν δύο εκπρόσωποι των εργαζομένων, ένας εκπρόσωπος του Τ.Ε.Ε., ένας εκπρόσωπος του Γενικού Χημείου του Κράτους, ένας υπάλληλος του τοπικού Λιμεναρχείου και ένας Τεχνικός Επιθεωρητής Εργασίας από το ΚΕΠΕΚ Πειραιά & Νοτ. Αιγαίου) και επιβάλλονται άμεσα κυρώσεις, όποτε διαπιστώνονται παραβάσεις των διατάξεων της ισχύουσας ειδικής νομοθεσίας.

Κατά το 2006, οι παραπάνω Επιτροπές διενήργησαν **1027** ελέγχους. Για παραβάσεις που διαπιστώθηκαν επιβλήθηκαν συνολικά **131** κυρώσεις (**32** μηνύσεις, **24** πρόστιμα ύψους **39200€** και **75** διακοπές εργασιών).

➤ **Έλεγχοι σε χώρους εκτροφής και επεξεργασίας πτηνών**

Διενεργήθηκε σε αγροτικές περιοχές ενημέρωση και προληπτικός έλεγχος σε χώρους όπου απασχολούνται εργαζόμενοι με την εκτροφή, το εμπόριο και την επεξεργασία κρέατος των πτηνών, λόγω της επικινδυνότητας που συνεπάγεται για την υγεία τους η μετάδοση της «νόσου των πτηνών». Κατά τη διάρκεια των ελέγχων διανεμήθηκε ενημερωτικό φυλλάδιο που περιλαμβάνει υποδείξεις και οδηγίες προς τους εργοδότες και τους εργαζόμενους, σχετικά με τα μέτρα προφύλαξης που πρέπει να τηρούνται για την ασφαλή εκτέλεση των εργασιών.

➤ Έλεγχος σε χώρους με μεγάλη θερμική καταπόνηση

Κατά τη διάρκεια του καλοκαιριού και ιδιαίτερα τις πολύ θερμές ημέρες, διενεργήθηκαν συστηματικοί έλεγχοι σε εργασιακούς χώρους με τη μεγαλύτερη θερμική καταπόνηση των εργαζομένων, για τη διαπίστωση της λήψης των απαραίτητων μέτρων, σε συμμόρφωση με τις διατάξεις της νομοθεσίας για την προστασία της ασφάλειας και της υγείας των εργαζομένων και τις οδηγίες σχετικής εγκυκλίου που εκδόθηκε από το Σ.ΕΠ.Ε..

Στην εγκύκλιο για την αντιμετώπιση της θερμικής καταπόνησης των εργαζομένων σε κλειστούς ή υπαίθριους χώρους καταγράφονται παραδείγματα οργανωτικών και τεχνικών μέτρων που πρέπει να λαμβάνουν οι εργοδότες σε περιόδους καύσωνα και αναφέρονται οι ομάδες εργαζομένων υψηλού κινδύνου για τις οποίες πρέπει να λαμβάνονται ειδικά μέτρα προστασίας.

Τις ημέρες που επικρατούσε καύσωνα πραγματοποιήθηκαν **405** έλεγχοι. Στις περιπτώσεις που διαπιστώθηκαν παραβάσεις επιβλήθηκε άμεση διακοπή εργασιών, πέραν των άλλων κυρώσεων.

B. ΕΝΗΜΕΡΩΤΙΚΟ ΕΡΓΟ

➤ Ενημέρωση Κοινοβουλίου και συνδικαλιστικών φορέων για θέματα Υγείας και Ασφάλειας στην εργασία

Κατά το έτος 2006 δόθηκε μεγάλη έμφαση στην έγκυρη και έγκαιρη ενημέρωση του Κοινοβουλίου μέσω της ηγεσίας του Υπουργείου, σε ερωτήσεις βουλευτών που αφορούσαν θέματα προστασίας της υγείας και ασφάλειας των εργαζομένων. Ο συνολικός αριθμός των ερωτήσεων που απαντήθηκαν ανήλθε στις **68**.

Επιπλέον, δόθηκαν γραπτές απαντήσεις και διευκρινήσεις σ' όλες τις ερωτήσεις – καταγγελίες συνδικαλιστικών οργανώσεων, εργαζομένων, εργοδοτών, επιστημονικών φορέων κ.ά. που αφορούσαν σε ανάλογα με τα παραπάνω θέματα και απευθύνονταν στις περιφερειακές υπηρεσίες ή στην Κεντρική υπηρεσία του Σ.ΕΠ.Ε.

➤ Άλλες εκπαιδευτικές και ενημερωτικές δράσεις

Το Σ.ΕΠ.Ε., σε συνεργασία με τη Γ.Σ.Ε.Ε., Εργατικά Κέντρα, εργοδοτικούς και επιστημονικούς φορείς (Ε.Λ.Ι.Ν.Υ.Α.Ε. Τ.Ε.Ε. κ.α.), διοργάνωσε ημερίδες και άλλες εκδηλώσεις ενημερωτικού χαρακτήρα σε πρωτεύουσες νομών σε όλη τη χώρα, προκειμένου να ενημερωθούν οι άμεσα ενδιαφερόμενοι (εργαζόμενοι και εργοδότες) σε θέματα εργατικής νομοθεσίας και ασφαλών πρακτικών εργασίας. Κατά το έτος 2006, πραγματοποιήθηκαν συνολικά **21** ημερίδες γενικού και ειδικού ενδιαφέροντος σε συνεργασία με τοπικούς φορείς σε όλη την Ελλάδα.

Αναφέρεται ειδικότερα η συμμετοχή Τεχνικών & Υγειονομικών Επιθεωρητών ως ομιλητών :

- α. Στη διημερίδα (30 –31/10/2006) που οργανώθηκε από το Τ.Ε.Ε. και τη Γ.Σ.Ε.Ε. «Αμίαντος, μια διαρκής απειλή. Προβλήματα και τρόποι αντιμετώπισής τους»
- β. Στην πανευρωπαϊκή συνδιάσκεψη (23 – 24/11/06) που οργανώθηκε από τη Γ.Σ.Ε.Ε. με τίτλο «Αμίαντος ο άσβεστος κίνδυνος» και
- γ. Στην ημερίδα που οργανώθηκε από την αρμόδια Γενική Δ/ση του Υπουργείου στη Θεσσαλονίκη τον Οκτώβριο του 2006, στα πλαίσια της Ευρωπαϊκής εβδομάδας για την Υγεία και την Ασφάλεια των εργαζομένων με θέμα «Από την αρχή με ασφάλεια». Η ημερίδα αφορούσε τους νέους εργαζόμενους και είχε ως στόχο να ενεργοποιήσει τους εργοδότες και τους εκπροσώπους των εργαζομένων, προκειμένου να καταστούν οι χώροι εργασίας πιο ασφαλείς για τους νέους που ξεκίνησαν ή πρόκειται να ξεκινήσουν την επαγγελματική τους ζωή.

Εκτός των παραπάνω, οργανώθηκαν από τα ΚΕΠΕΚ & τα Τμήματα Τεχνικής & Υγειονομικής Επιθεώρησης, στις περιοχές αρμοδιότητας των οποίων εκτελούνται μεγάλα τεχνικά έργα, ενημερωτικές συσκέψεις με εκπροσώπους τεχνικών εταιρειών και δόθηκαν υποδείξεις για την ασφαλή εκτέλεση των εργασιών (πχ στα έργα της Έγνατίας οδού).

Επίσης, άλλες υπηρεσίες του Σ.ΕΠ.Ε. συμμετείχαν στην ετοιμασία ενημερωτικού υλικού (εντύπων, αφισών, CDs, κ.ά.) το οποίο διανεμήθηκε σε εργοδότες και εργαζόμενους και παρείχε οδηγίες και παραδείγματα ασφαλών πρακτικών εργασίας σε ορισμένες επικίνδυνες εργασίες ή κλάδους επιχειρήσεων (π.χ. εκκοκκιστήρια, τεχνικά έργα κ.ά.)

Τέλος, πολλοί Επιθεωρητές εργασίας συμμετείχαν ως εισηγητές σε εκπαιδευτικά σεμινάρια επιμόρφωσης Τεχνικών Ασφάλειας και Γιατρών Εργασίας.

Γ. ΜΗΧΑΝΟΓΡΑΦΗΣΗ ΤΕΧΝΙΚΗΣ ΚΑΙ ΥΓΕΙΟΝΟΜΙΚΗΣ ΕΠΙΘΕΩΡΗΣΗΣ

Το Σώμα Επιθεώρησης Εργασίας συνέχισε την προσπάθεια εσωτερικής ενιαίας μηχανογράφησης της λειτουργίας των Τεχνικών και Υγειονομικών υπηρεσιών του, με δικές του δυνάμεις.

Το σύστημα μηχανογράφησης, που βρίσκεται σε εξέλιξη και σε δοκιμαστική λειτουργία, περιλαμβάνει κυρίως τις ακόλουθες ενότητες:

- Μητρώο Επιχειρήσεων
Μητρώα Τεχνικών Ασφάλειας και Γιατρών Εργασίας
Αναθέσεις Τεχνικών Ασφάλειας και Γιατρών Εργασίας
- Καταχώρηση στοιχείων για τη δραστηριότητα των υπηρεσιών του Σ.ΕΠ.Ε. (Ελεγχοί, Κυρώσεις και Ατυχήματα)

- Στατιστική ανάλυση των στοιχείων

Στόχος είναι η σταδιακή ολοκλήρωση της δοκιμαστικής εφαρμογής, η αντιμετώπιση των προβλημάτων υλικοτεχνικού εξοπλισμού που εμφανίζονται και η έναρξη της κανονικής λειτουργίας μέχρι το τέλος του 2007.

Δ. ΑΞΙΟΛΟΓΗΣΗ ΤΟΥ Σ.ΕΠ.Ε. ΑΠΟ ΤΗ SLIC

Από 27/11/2006 έως 1/12/2006 πραγματοποιήθηκε η προγραμματισμένη αξιολόγηση του συστήματος επιθεώρησης της χώρας μας, στα θέματα υγείας και ασφάλειας της εργασίας, από την **Επιτροπή Ανώτερων Επιθεωρητών Εργασίας της Ευρωπαϊκής Ένωσης (SLIC)**.

Η Επιτροπή Ανώτερων Επιθεωρητών Εργασίας (ή SLIC από τα αρχικά Senior Labour Inspectors Committee) αποτελεί ένα από τα μόνιμα κοινοτικά όργανα, θεσμοθετημένο επίσημα με την Απόφαση 95/319/ΕΚ, το οποίο γνωμοδοτεί στην Ευρωπαϊκή Επιτροπή σχετικά με όλα τα προβλήματα που αφορούν την εφαρμογή στα κράτη-μέλη του κοινοτικού δικαίου για την υγεία και την ασφάλεια στους χώρους εργασίας.

Στα πλαίσια των αρμοδιοτήτων της η Επιτροπή επιδιώκει να καθοριστούν κοινές αρχές και διαδικασίες στην επιθεώρηση των χώρων εργασίας, όσον αφορά την προστασία της υγείας και της ασφάλειας των εργαζομένων και για το σκοπό αυτό οργανώνει τακτικά προγράμματα αξιολόγησης σε όλα τα κράτη-μέλη.

Το σύστημα επιθεώρησης κάθε κράτους αξιολογείται από ειδική ομάδα, μέλη της οποίας είναι επιθεωρητές εργασίας από άλλα κράτη-μέλη.

Κατά την παραμονή της στην Ελλάδα η ομάδα αξιολόγησης είχε την ευκαιρία να ενημερωθεί για το σύστημα επιθεώρησης του Σ.ΕΠ.Ε. και να παρακολουθήσει τη διαδικασία που ακολουθείται κατά τους ελέγχους των Επιθεωρητών σε ένα ευρύ φάσμα αντιπροσωπευτικών εργασιακών χώρων και δραστηριοτήτων. Οι επισκέψεις περιελάμβαναν ελέγχους και επανέλεγχους σε επιχειρήσεις, καθώς και διερευνήσεις ατυχημάτων και καταγγελιών. Επίσης είχε την ευκαιρία να συναντήσει εκπροσώπους των κοινωνικών εταίρων (ΓΣΕΕ, ΑΔΕΔΥ, ΣΕΒ, ΓΣΕΒΕ, ΕΣΕΕ) και να επισκεφθεί το ΕΛΙΝΥΑΕ.

Η ομάδα αξιολόγησης θα συντάξει έκθεση αξιολόγησης με παρατηρήσεις και συστάσεις η οποία θα διαβιβαστεί στην πολιτική ηγεσία του Σώματος Επιθεώρησης Εργασίας και στην Επιτροπή Ανώτερων Επιθεωρητών Εργασίας.

ΚΟΙΝΩΝΙΚΗ ΕΠΙΘΕΩΡΗΣΗ

(Απολογισμός δράσης των περιφερειακών υπηρεσιών Κοινωνικής Επιθεώρησης και της Δ/σης Προγραμματισμού και Συντονισμού Κοινωνικής Επιθεώρησης της Κεντρικής Υπηρεσίας του Σ.ΕΠ.Ε.)

Γενικά

Οι έλεγχοι – επιθεωρήσεις των χώρων εργασίας είναι από τις βασικότερες δράσεις των Επιθεωρητών Εργασίας, γιατί με τις επιτόπιες επισκέψεις στις επιχειρήσεις διαπιστώνεται άμεσα ο βαθμός εφαρμογής των διατάξεων της εργατικής νομοθεσίας.

Επίσης, τα Τμήματα Κοινωνικής Επιθεώρησης του Σ.ΕΠ.Ε. έχουν την ευθύνη παραλαβής των καταστάσεων προσωπικού όλων των επιχειρήσεων της χώρας που απασχολούν εργαζόμενους. Εκτός, όμως, από το ελεγκτικό και συμφιλιωτικό τους έργο, τα Τμήματα Κοινωνικής Επιθεώρησης του Σ.ΕΠ.Ε. συμβάλλουν σημαντικά στην παροχή πληροφοριών προς τους πολίτες για θέματα εργασιακών σχέσεων και εργατικής νομοθεσίας.

Συνοπτικά, η δράση των Κοινωνικών Επιθεωρητών έχει ως εξής:

ΣΥΝΟΠΤΙΚΗ ΠΑΡΟΥΣΙΑΣΗ ΔΡΑΣΗΣ		
ΕΛΕΓΧΟΙ - ΕΠΑΝΕΛΕΓΧΟΙ	31.630	
ΜΗΝΥΣΕΙΣ	2.311	7.444
ΕΠΙΒΛΗΘΕΝΤΑ ΠΡΟΣΤΙΜΑ	5.133	
ΠΟΣΑ ΠΡΟΣΤΙΜΩΝ	10.639.175,72€	
ΕΡΓΑΤΙΚΕΣ ΔΙΑΦΟΡΕΣ	15.510	
ΕΠΙΛΥΘΕΙΣΕΣ	7.586	
ΜΑΤΑΙΩΘΕΙΣΕΣ	2.912	
ΠΑΡΑΠΕΜΦ. ΣΤΑ ΔΙΚΑΣΤΗΡΙΑ	5.012	
ΚΑΤΑΒΛ. ΧΡΗΜΑΤΙΚΑ ΠΟΣΑ	9.473.760	
ΜΗΝΥΣΕΙΣ - ΜΗΝ. ΑΝΑΦΟΡΕΣ	930	
ΚΑΤΑΣΤΑΣΕΙΣ ΠΡΟΣΩΠΙΚΟΥ	721.320	
ΑΡΙΘΜΟΣ ΑΝΑΓΡ. ΠΡΟΣΩΠΙΚΟΥ	2.405.846	
ΑΔΕΙΕΣ ΥΠΕΡΩΡΙΑΚΗΣ ΑΠΑΣΧΟΛΗΣΗΣ	18.342	
ΣΥΝΟΛΟ ΠΡΟΣΩΠΙΚΟΥ	305.054	
ΑΡΙΘΜΟΣ ΩΡΩΝ	20.010.082	
ΑΔΕΙΕΣ ΚΥΡΙΑΚΗΣ	7.534	
ΣΥΝΟΛΟ ΠΡΟΣΩΠΙΚΟΥ	117.866	
ΕΙΔΙΚΕΣ ΜΟΡΦΕΣ ΑΠΑΣΧΟΛΗΣΗΣ		
ΑΡΙΘΜΟΣ ΕΠΙΧΕΙΡΗΣΕΩΝ	173.455	
ΣΥΝΟΛΟ ΣΥΜΒΑΣΕΩΝ	369.646	

Για παραπέρα ανάλυση των ανωτέρω στοιχείων παραπέμπουμε στους Πίνακες Κ1 – Κ8 του Παραρτήματος.

Εσωτερική οργάνωση και λειτουργία της Διεύθυνσης Προγραμματισμού και Συντονισμού Κοινωνικής Επιθεώρησης

1. Ελεγκτικό έργο

Η Διεύθυνση Προγραμματισμού και Συντονισμού Κοινωνικής Επιθεώρησης έχει την ευθύνη της συνολικής εποπτείας των περιφερειακών Τμημάτων Κοινωνικής Επιθεώρησης σε όλη την επικράτεια. Πέραν αυτής της ευθύνης, εκτελεί και σημαντικό έργο σε εσωτερική εργασία. Ο αριθμός των εισερχομένων εγγράφων στη Διεύθυνσή μας κατά το έτος 2006 ανέρχεται σε 1.489 έγγραφα.

Σε συνεργασία με το Τμήμα Κοινοβουλευτικού Ελέγχου του Υπουργείου μας, η Διεύθυνσή μας δέχεται και απαντά στις ερωτήσεις που κατατίθενται στη Βουλή από τους βουλευτές για θέματα που εμπίπτουν στις αρμοδιότητες του Σ.ΕΠ.Ε., σε συνεργασία με τις κατά τόπους αρμόδιες Κοινωνικές Επιθεωρήσεις Εργασίας, σχετικά με παραβάσεις της Εργατικής Νομοθεσίας στους χώρους εργασίας. Ακόμη, επιλαμβάνεται και απαντά σε καταγγελίες οργάνωσεων και μεμονωμένων πολιτών για παραβάσεις διατάξεων της Εργατικής Νομοθεσίας από όλη την Επικράτεια.

Ακολουθεί πίνακας με τον αριθμό των ερωτήσεων - καταγγελιών.

ΚΟΙΝΟΒΟΥΛΕΥΤΙΚΟΣ ΕΛΕΓΧΟΣ	221
ΚΑΤΑΓΓΕΛΙΕΣ ΑΠΟ ΦΟΡΕΙΣ-ΠΟΛΙΤΕΣ	345

Σημειώνεται ότι η Διεύθυνσή μας επιλαμβάνεται και καταγγελιών που γίνονται τηλεφωνικά και μέσω ηλεκτρονικής αλληλογραφίας (e-mail) από όλη την Επικράτεια και με εντολή μας εξετάζονται τα καταγγελλόμενα από τα περιφερειακά Τμήματα του Σ.ΕΠ.Ε. Ακόμη, επιλαμβάνεται και των δημοσιευμάτων του τύπου τα οποία αφορούν καταγγελίες για προβλήματα εργαζομένων, πάντα σε συνεργασία με τις κατά τόπους αρμόδιες περιφερειακές Κοινωνικές Επιθεωρήσεις Εργασίας.

2. Συντονισμός περιφερειακών υπηρεσιών

Στα πλαίσια του αποτελεσματικότερου συντονισμού των υπηρεσιών μας και του εκσυγχρονισμού των διαδικασιών ελέγχου και ενημέρωσης των επιχειρήσεων και των εργαζομένων, πραγματοποιήθηκαν πέντε συναντήσεις (Θεσσαλονίκη, Καλαμάτα, Τρίπολη, Πάτρα, Γιάννενα) των στελεχών των περιφερειακών τμημάτων με τον Ειδικό Γραμματέα του Σ.ΕΠ.Ε. Τα στελέχη των τοπικών υπηρεσιών εξέθεσαν τις δυσκολίες

που αντιμετωπίζουν στην καθημερινή επαφή με τους εργαζόμενους και τις επιχειρήσεις, συζητήθηκαν οι θέσεις και οι απόψεις τους και προτάθηκαν λύσεις.

Ακόμη, η Διεύθυνσή μας καθώς και ο Ειδικός Γραμματέας αποστέλλει σε ειδικές περιπτώσεις εγκυκλίους με συγκεκριμένες οδηγίες προς τις τοπικές υπηρεσίες. Κατά το έτος 2006 εξέδωσε τις παρακάτω δεκατρείς εγκυκλίους:

- Την αριθμ. **30142/02.02.06**, η οποία αφορά τη διενέργεια και εντατικοποίηση των ελέγχων.
- Την αριθμ. **30145/07.02.06**, σχετικά με την παροχή στοιχείων που αφορούν παραβιάσεις της αρχής της ίσης μεταχείρισης στον τομέα της απασχόλησης, σύμφωνα με τον Ν. 3304/05.
- Την αριθμ. **30235/08.03.06**, σχετικά με κατευθύνσεις για τον τόπο καταγραφής της δράσης των Επιθεωρητών Εργασίας και τη συλλογή στατιστικών στοιχείων.
- Την αριθμ. **30440/08.05.06**, η οποία αφορά τις Συμβάσεις του Δημοσίου με εταιρείες SECURITY και Συνεργεία Καθαριότητας.
- Την αριθμ. **30578/15.06.06**, σχετικά με τις αποκλειστικές νοσοκόμες.
- Την αριθμ. **30752/12.07.06**, σχετικά με το Βιβλίο Καταγγελιών.
- Την αριθμ. **30753/12.07.06**, σχετικά με την κατάθεση Καταστάσεων Προσωπικού και Προγραμμάτων Ωρών Εργασίας.
- Την αριθμ. **30754/12.07.06**, σχετικά με προβλήματα εργαζομένων στις Ξενοδοχειακές Επιχειρήσεις.
- Την αριθμ. **31122/10.10.06**, σχετικά με τις αποκλειστικές νοσοκόμες.
- Την αριθμ. **31125/11.10.06**, σχετικά με την άδεια φροντίδας παιδιού σε εργαζόμενους με συμβάσεις μερικής απασχόλησης.
- Την αριθμ. **31133/13.10.06**, σχετικά με την αρμοδιότητα επίβλεψης εφαρμογής των ΠΔ 88/99 και 76/05.
- Την αριθμ. **31210/01.11.06**, σχετικά με την παροχή στοιχείων που αφορούν παραβιάσεις της αρχής της ίσης μεταχείρισης ανδρών και γυναικών όσον αφορά στην πρόσβαση στην επαγγελματική εκπαίδευση και ανέλιξη, στους όρους και τις συνθήκες εργασίας, σύμφωνα με το Ν. 3488/06.
- Την αριθμ. **31262/16.11.06**, συμπληρωματική της **30440/08.05.06**, η οποία αφορά τις Συμβάσεις του Δημοσίου με εταιρείες SECURITY και Συνεργεία Καθαριότητας.

Το Τμήμα Αξιοποίησης Δεδομένων, Τεκμηρίωσης και Ανάλυσης Κοινωνικής Επιθεώρησης μεριμνά για τη συγκέντρωση, επεξεργασία και μελέτη των στατιστικών στοιχείων και πληροφοριών κατά κλάδο οικονομικής δραστηριότητας και ανά Περιφερειακή Διεύθυνση, καθώς επίσης και για την ατομική δραστηριότητα των Κοινωνικών Επιθεωρητών.

Επίσης, κατά το ως άνω χρονικό διάστημα η Διεύθυνσή μας, σε συνεργασία με τη Διεύθυνση Προγραμματισμού και Συντονισμού Τεχνικής και Υγειονομικής Επιθεώρησης, **προέβη στην ολοκλήρωση της Ετήσιας Έκθεσης Πεπραγμένων του Σ.ΕΠ.Ε. για το έτος 2005.**

3. Ημερίδες - Άλλες Δραστηριότητες

Οι περιφερειακές υπηρεσίες του Σ.ΕΠ.Ε., σε συνεργασία με τους εργοδοτικούς φορείς και τις οργανώσεις εργαζομένων, διοργανώνουν ημερίδες ενημερωτικού χαρακτήρα σε πρωτεύουσες νομών σε όλη τη χώρα, προκειμένου να ενημερωθούν οι άμεσα ενδιαφερόμενοι (εργαζόμενοι και εργοδότες) για θέματα εργατικής νομοθεσίας. Στις ημερίδες αυτές προσκαλούνται και συμμετέχουν προϊστάμενοι προσωπικού, λογιστές και υπεύθυνοι ανθρωπίνων πόρων επιχειρήσεων καθώς και εκπρόσωποι επιχειρησιακών σωματείων και ομοσπονδιών. Δίνονται διευκρινίσεις και λύνονται απορίες σχετικά με ζητήματα εργατικής νομοθεσίας που συναντώνται συχνά στους εργασιακούς χώρους και αποτελούν ενίοτε αντικείμενο τριβής μεταξύ εργοδοτών και εργαζομένων. Με τον τρόπο αυτό επιτυγχάνεται ένας μεγαλύτερος βαθμός κατανόησης των δικαιωμάτων και υποχρεώσεων που πηγάζουν για αμφότερα τα μέρη της εργασιακής σχέσης με σκοπό να βελτιωθεί το κλίμα συνεργασίας και δικαιοσύνης στους χώρους εργασίας.

Δραστηριότητες των (περιφερειακών) Υπηρεσιών Κοινωνικής Επιθεώρησης

Έλεγχοι - Επιθεωρήσεις

Στον Πίνακα Κ1 περιλαμβάνονται τα στοιχεία των ελέγχων που έχουν γίνει από τις υπηρεσίες Κοινωνικής Επιθεώρησης του Σ.ΕΠ.Ε. κατά το έτος 2006.

Εδώ θα πρέπει να τονισθεί και πάλι ότι η ελεγκτική δράση της Κοινωνικής Επιθεώρησης δεν ταυτίζεται με τον επιτόπιο έλεγχο των επιχειρήσεων, αλλά συμπληρώνεται με τον έλεγχο των καταστάσεων προσωπικού και ωρών εργασίας που κατατίθενται (βλ. Πίνακα Κ6), καθώς επίσης και με τη διενέργεια εργατικών διαφορών (βλ. Πίνακα Κ5). Ο έλεγχος των καταστάσεων μπορεί να θεωρηθεί ως προληπτικός, κατ' αρχήν, έλεγχος των επιχειρήσεων, ενώ οι εργατικές διαφορές ως κατασταλτικοί έλεγχοι, αφού έπονται συνήθως επωνύμων καταγγελιών.

Από τα στοιχεία του Πίνακα Κ1 διαπιστώνεται ότι οι Κοινωνικοί Επιθεωρητές διενήργησαν 31.630 επιτόπιους ελέγχους επιχειρήσεων. Οι περισσότεροι έλεγχοι διενεργήθηκαν κατά σειρά στους κλάδους:

- Λιανικό εμπόριο - επισκευή ειδών οικιακής χρήσης (26,59% των ελέγχων)
- Ξενοδοχεία - εστιατόρια (20,21% των ελέγχων)
- Χρηματοπιστωτικοί Οργανισμοί - Τράπεζες (10,26% των ελέγχων)
- Χερσαίες και μέσω αγωγών μεταφορές (5,96% των ελέγχων)
- Κατασκευές (Οικοδομές - Δημόσια έργα) (4,32% των ελέγχων)
- Διάφορες επιχειρηματικές δραστηριότητες (4,18% των ελέγχων)
- Βιομηχανία τροφίμων και ποτών (4,04% των ελέγχων)
- Εμπόριο, συντήρηση, επισκευή οχημάτων, λιανική πώληση καυσίμων (3,12% των ελέγχων)

Σχηματική απεικόνιση των ελέγχων αυτών εμφανίζεται στο Διάγραμμα Κ1.

Η διασπορά αυτή των ελέγχων δικαιολογείται αφενός μεν σε σχέση με τον προγραμματισμό δράσης του Σ.ΕΠ.Ε. για το 2006, αφετέρου δε από τον όγκο του εργατικού δυναμικού που απασχολείται (βλ. Πίνακα Β), αλλά και των καταγγελιών που δέχεται η Επιθεώρηση. Στον κλάδο του λιανικού εμπορίου, γίνονται έλεγχοι συνήθως σε ό,τι αφορά το ωράριο απασχόλησης, το ωράριο λειτουργίας καταστημάτων ή την εφαρμογή των διατάξεων για μερική απασχόληση. Στα ξενοδοχεία, εστιατόρια, κλπ. διερευνάται η παραβίαση των ωρών απασχόλησης του προσωπικού ή η απασχόληση παράνομων αλλοδαπών ή ανασφάλιστων και η σωστή εφαρμογή των διατάξεων των συλλογικών συμβάσεων εργασίας. Στον κλάδο των χρηματοπιστωτικών οργανισμών - τραπεζών, γίνονται έλεγχοι συνήθως σε ό,τι αφορά το ωράριο απασχόλησης. Στον κλάδο των οικοδομών και των δημοσίων έργων γίνονται έλεγχοι για την εφαρμογή του πενθημέρου, την υπερωριακή απασχόληση και την παράνομη απασχόληση αλλοδαπών ή ανασφάλιστων, ενώ στις χερσαίες μεταφορές (ΚΤΕΛ, φορτηγά, κλπ.) γίνονται έλεγχοι για την απασχόληση των οδηγών και τις ώρες εργασίας τους.

Κυρώσεις

Στον Πίνακα Κ2 περιλαμβάνονται τα στοιχεία των κυρώσεων που επιβλήθηκαν από τις υπηρεσίες Κοινωνικής Επιθεώρησης. Από τα στοιχεία του Πίνακα διαπιστώνεται ότι επιβλήθηκαν συνολικά 7.435 κυρώσεις σε εργοδότες (2.302 μηνύσεις και 5.133 πρόστιμα). Από τις κυρώσεις αυτές, το 25,23% επεβλήθη σε εργοδότες του κλάδου των ξενοδοχείων-εστιατορίων και ένα άλλο 18,2% επεβλήθη σε εργοδότες του κλάδου του λιανικού εμπορίου.

Σχηματική απεικόνιση των κυρώσεων αυτών εμφανίζεται στο Διάγραμμα Κ1, ενώ στο Διάγραμμα Κ2 εμφανίζεται η παραβατικότητα κατά κλάδο οικονομικής δραστηριότητας, δηλαδή ο λόγος Κυρώσεις/Έλεγχοι, για τις επιχειρήσεις με τη μεγαλύτερη συχνότητα ελέγχων.

Στον Πίνακα Κ3 περιλαμβάνεται θεματική ανάλυση των μηνύσεων που επιβλήθηκαν από υπηρεσίες Κοινωνικής Επιθεώρησης, ενώ μια σχηματική τους απεικόνιση εμφανίζεται στο Διάγραμμα Κ3.

Στον Πίνακα Κ4 περιλαμβάνεται θεματική ανάλυση των προστίμων που επιβλήθηκαν από υπηρεσίες Κοινωνικής Επιθεώρησης.

Από την ανάλυση των στοιχείων των πινάκων αυτών προκύπτει ότι το 69,37% των μηνύσεων-μηνυτήριων αναφορών αφορά στη μη καταβολή δεδουλευμένων αποδοχών. Η παράβαση αυτή διαπιστώνεται συνήθως μέσα από τη διαδικασία των εργατικών διαφορών. Έτσι, τα στοιχεία αυτά συνδέονται άμεσα με τη δράση της Κοινωνικής Επιθεώρησης στον τομέα αυτό (βλ. Πίνακα Κ5). Για την παράνομη απασχόληση αλλοδαπών υποβλήθηκαν 8 μηνύσεις (0,35%). Ο αριθμός των παραβάσεων που διαπιστώνονται δε συνδέεται άμεσα με το μέγεθος του προβλήματος. Σε ένα βαθμό το γεγονός αυτό δικαιολογείται από το ότι μεγάλος αριθμός ελέγχων πραγματοποιήθηκε σε επιχειρήσεις κλάδων (όπως π.χ. λιανικό εμπόριο, χερσαίες μεταφορές) όπου δεν παρατηρείται μεγάλη παράνομη απασχόληση αλλοδαπών. Επί πλέον, πρέπει να σημειωθεί ότι η διαπίστωση παράνομης απασχόλησης αλλοδαπών

είναι ιδιαίτερα δύσκολο έργο ως προς την τεκμηρίωσή του, για να οδηγηθούν οι υπηρεσίες στην επιβολή κυρώσεων. Από τα πρόστιμα, το 12,51% εξ' αυτών αφορά σε παραβάσεις της Κυριακής και Εβδομαδιαίας ανάπαυσης και τα περισσότερα επιβλήθηκαν σε εργοδότες των κλάδων λιανικού εμπορίου και ξενοδοχείων-εστιατορίων. Σημειώνεται επίσης, ότι στον Πίνακα των προστίμων (Κ4) και στη στήλη “λοιποί νόμοι”, όπου καταχωρήθηκαν τα περισσότερα πρόστιμα (62,31%), εντάσσεται και η περίπτωση εκπρόθεσμων καταστάσεων προσωπικού που εφαρμόστηκε με αυστηρότητα και με ενιαίο τρόπο σε όλη την Ελλάδα κατά το έτος 2006. Το ύψος των επιβληθέντων προστίμων ανήλθε στο ποσό των 10.639.175,72 €.

Συμφιλιωτικές δράσεις (Εργατικές διαφορές)

Οι διαφορές μεταξύ εργαζομένων και εργοδοτών είναι σύνηθες κοινωνικό φαινόμενο. Πολλές φορές οι διαφορές καταλήγουν στην Επιθεώρηση Εργασίας με τη μορφή καταγγελιών, οι οποίες και διερευνώνται όλες. Η παρέμβαση της Επιθεώρησης γίνεται είτε με τη διενέργεια ελέγχων είτε με συμφιλιωτική δράση και στόχο έχει την επίλυση της διαφοράς το συντομότερο δυνατόν.

Όπως είναι φυσικό, ο τρόπος της παρέμβασης (έλεγχος ή συμφιλιωτική δράση) σχετίζεται αφενός μεν με το περιεχόμενο της καταγγελίας, αφετέρου δε με την επιθυμία του καταγγέλλοντος για τον τρόπο παρέμβασης. Έτσι, για καταγγελίες που αφορούν π.χ. απολύσεις, συμβάσεις εργασίας, ερμηνεία όρων συλλογικών συμβάσεων, καθυστέρηση καταβολής δεδουλευμένων αποδοχών, βλαπτική μεταβολή ή κατάχρηση διευθυντικού δικαιώματος, επιλέγεται συνήθως ως πρώτο στάδιο η συμφιλιωτική παρέμβαση της Επιθεώρησης, διότι η θετική για τον εργαζόμενο επίλυσή τους μπορεί να γίνει άμεσα.

Ο όρος που έχει επικρατήσει για τον χαρακτηρισμό αυτής της δράσης της Επιθεώρησης είναι «εργατική διαφορά». Οι εργατικές διαφορές διενεργούνται μετά από έγγραφη αίτηση του προσφεύγοντος στην Επιθεώρηση, η οποία στη συνέχεια συγκαλεί τριμερή συνάντηση (επιθεωρητής – εργαζόμενος – εργοδότης), κατά τη διάρκεια της οποίας συζητείται το αντικείμενο της διένεξης και ο τρόπος επίλυσής της.

Πρέπει να σημειωθεί εδώ ότι το γεγονός της επίλυσης των εργατικών διαφορών στην Επιθεώρηση Εργασίας είναι πολύ σημαντικό για τους προσφεύγοντες εργαζόμενους, γιατί αποφεύγεται έτσι τυχόν χρονοβόρα και δαπανηρή δικαστική διαμάχη με άγνωστα και αμφίβολα για τους εργαζόμενους αποτελέσματα.

Το ποσό που καταβλήθηκε από τους εργοδότες στους προσφεύγοντες εργαζόμενους για όσες διαφορές επιλύθηκαν ανέρχεται στα **9.473.760 €**.

Στον Πίνακα Κ5 παρουσιάζονται στοιχεία που περιλαμβάνουν ανάλυση κατά θέμα και κατά κλάδο οικονομικής δραστηριότητας των εργατικών διαφορών που διεξήχθησαν στις υπηρεσίες Κοινωνικής Επιθεώρησης Εργασίας κατά το έτος 2006. Διεξήχθησαν συνολικά 15.510 εργατικές διαφορές. Οι διαφορές αυτές αναλύονται κατά θέμα ως εξής:

- **7.315 (47,16 %)** για καθυστέρηση ή μη καταβολή δεδουλευμένων

- **2.728 (17,59%)** για καταγγελία σύμβασης εργασίας
- **2.438 (15,72%)** για μη καταβολή αδείας και επιδόματος αδείας
- **1.633 (10,53 %)** για διάφορα άλλα αίτια
- **962 (6,2 %)** για μη καταβολή επιδομάτων εορτών
- **411 (2,65 %)** για υπέρβαση νόμιμου ωραρίου
- **23 (0,15 %)** για θέματα που αφορούν την ισότητα

Παρατηρείται ότι το μεγαλύτερο ποσοστό εργατικών διαφορών αφορά στην καθυστέρηση καταβολής δεδουλευμένων αποδοχών (47,16%), γεγονός που είχε επισημανθεί και στις προηγούμενες εκθέσεις.

Στον ίδιο Πίνακα παρουσιάζονται τα αποτελέσματα της παρέμβασης της Επιθεώρησης Εργασίας, που έχουν ως εξής:

- **7.586 (48,91%)** επιλύθηκαν
- **2.912 (18,77%)** ματαιώθηκαν
- **5.012 (32,32%)** παραπέμφθηκαν στα δικαστήρια

Οι υπηρεσίες του Σ.ΕΠ.Ε. υπέβαλαν 930 μηνύσεις ή μηνυτήριες αναφορές προς τον Εισαγγελέα Πλημμελειοδικών για παραβάσεις της εργατικής νομοθεσίας που διαπιστώθηκαν κατά τη διαδικασία των εργατικών διαφορών. Από τα ως άνω στοιχεία διαπιστώνεται η καθοριστική σημασία που διαδραματίζει η Κοινωνική Επιθεώρηση.

Για την κατανόηση των στοιχείων του Πίνακα:

- Στη στήλη «ματαιωθείσες» καταχωρούνται οι εργατικές διαφορές στις οποίες δεν προσήλθαν, παρά την αποστολή σχετικής πρόσκλησης, είτε ο προσφεύγων, είτε ο εργοδότης, είτε και οι δύο. Πρέπει να σημειωθεί, όμως, ότι η εργατική διαφορά ματαιώνεται οριστικά μόνο εφόσον το επιθυμεί ο προσφεύγων.
- Στη στήλη «μηνύσεις-μηνυτήριες αναφορές» καταχωρούνται οι μηνύσεις ή μηνυτήριες αναφορές που υποβλήθηκαν από τις υπηρεσίες του Σ.ΕΠ.Ε. για εργατικές διαφορές που δεν επιλύθηκαν και διαπιστώθηκαν παραβάσεις της εργατικής νομοθεσίας.
- Στη στήλη «καταβληθέντα ποσά» καταχωρούνται τα ποσά που καταβλήθηκαν από τους εργοδότες στους προσφεύγοντες εργαζόμενους.
- Η στήλη «παραπεμφθείσες στα δικαστήρια» περιλαμβάνει τις εργατικές διαφορές που παραπέμφθηκαν στα πολιτικά δικαστήρια λόγω μη επίτευξης συμφωνίας στην Επιθεώρηση.

Τέλος, σημειώνεται ότι σε πολλές περιπτώσεις η διαφορά λύνεται με **άμεση** παρέμβαση της Επιθεώρησης (π.χ. τηλεφωνική επικοινωνία με την επιχείρηση), χωρίς να χρειαστεί να παραστούν τα ενδιαφερόμενα μέρη στα γραφεία της υπηρεσίας για τη διαδικασία επίλυσης της διαφοράς. Οι περιπτώσεις αυτές δεν περιλαμβάνονται στον Πίνακα Κ5.

Κατάθεση καταστάσεων προσωπικού και ωρών εργασίας

Με το Ν. 2874/00, οι καταστάσεις προσωπικού και προγραμμάτων εργασίας κατατίθενται στις αρμόδιες υπηρεσίες του Σ.ΕΠ.Ε. Ο έλεγχος των στοιχείων που υποβάλλονται γίνεται σε κάθε χρονική στιγμή που θεωρείται δόκιμη από την υπηρεσία, κυρίως όμως στους χώρους των επιχειρήσεων, όπου συνδυάζεται και με τα άλλα στοιχεία που απαιτούνται για τον έλεγχο των αποδοχών (ατομικές συμβάσεις εργασίας, εξοφλητικές αποδείξεις κλπ.).

Η κατάθεση των καταστάσεων προσωπικού γίνεται πλέον μία φορά το χρόνο και κατά το χρονικό διάστημα από 15/9 έως 15/11 και ο εργοδότης έχει την αποκλειστική άμεση ευθύνη για την ορθή αναγραφή των καταβαλλομένων αποδοχών, ενώ η υποχρέωση για προσυπογραφή και από τον αρμόδιο λογιστή με ανάλογες ευθύνες, δεσμεύει και αυτόν στο να εφαρμόζονται σωστά οι συλλογικές συμβάσεις εργασίας ή οι διαιτητικές αποφάσεις. Έτσι, αποτρέπεται το φαινόμενο της υποβολής καταστάσεων χωρίς αποδοχές ή με λανθασμένες αποδοχές.

Στον Πίνακα Κ6 αναγράφεται ο αριθμός των καταστάσεων προσωπικού που κατατέθηκαν, καθώς και ο αριθμός του αναγραφόμενου σε αυτές προσωπικού. Είναι στοιχεία πραγματικά, που αποτυπώνουν έμμεσα τον όγκο εργασίας των Κοινωνικών Επιθεωρητών μέσα στα γραφεία των υπηρεσιών. Κατά το έτος 2006 κατατέθηκαν στις Κοινωνικές Επιθεωρήσεις 721.320 καταστάσεις προσωπικού (αύξηση κατά 6,4% σε σχέση με το 2005). Ο αριθμός εργαζομένων που αναγράφονται σ' αυτές είναι 2.405.846.

	ΕΤΗ	ΑΡΙΘΜΟΣ ΚΑΤΑΣΤΑΣΕΩΝ	ΑΝΑΓΡΑΦΟΜΕΝΟ ΠΡΟΣΩΠΙΚΟ
ΚΑΤΑΣΤΑΣΕΙΣ ΠΡΟΣΩΠΙΚΟΥ	2006	721.320	2.405.846
	2005	677.888	2.384.861
	2004	670.081	2.462.496

Χορήγηση βιβλιαρίων εργασίας ανηλίκων

Κατά το έτος 2006, σύμφωνα με το Ν. 1837/89 «Για την προστασία των ανηλίκων κατά την απασχόληση και άλλες διατάξεις», χορηγήθηκαν κατόπιν υγειονομικής εξέτασης από ιατρούς του Ι.Κ.Α. 2.692 βιβλιάρια ανηλίκων.

Χορήγηση αδειών υπερωριακής εργασίας

Στον Πίνακα Κ7 περιλαμβάνονται στοιχεία για τις άδειες υπερωριακής εργασίας, νυχτερινής εργασίας και εργασίας κατά τις Κυριακές, που χορηγήθηκαν από τις υπηρεσίες Κοινωνικής Επιθεώρησης κατά το έτος 2006, καθώς επίσης και τους κλάδους οικονομικής δραστηριότητας που αφορούσαν. Χορηγήθηκαν 18.342 άδειες για 20.010.082 ώρες που αφορούσαν 305.054 εργαζόμενους και 7.534 άδειες για εργασία κατά την Κυριακή που αφορούσαν 117.866 εργαζόμενους.

	ΕΤΗ	ΑΔΕΙΕΣ	ΕΡΓΑΖΟΜΕΝΟΙ	ΩΡΕΣ
ΑΔΕΙΕΣ ΥΠΕΡΩΡΙΑΚΗΣ ΕΡΓΑΣΙΑΣ	2006	18.342	305.054	20.010.082
	2005	19.107	345.752	21.515.324
	2004	22.137	369.538	18.720.874
ΑΔΕΙΕΣ ΚΥΡΙΑΚΗΣ ΕΡΓΑΣΙΑΣ	2006	7.534	117.866	-
	2005	7.898	137.010	-
	2004	8.272	134.514	-

Πρέπει να σημειωθεί ότι στα προαναφερθέντα στοιχεία δε συμπεριλαμβάνεται ο αριθμός αιτήσεων και οι ώρες που χορηγήθηκαν για άδειες υπερωριακής εργασίας που υποβλήθηκαν στην Κεντρική Υπηρεσία του Υπουργείου Απασχόλησης και Κοινωνικής Προστασίας και αφορούσαν στο προσωπικό δημοσίων υπηρεσιών, ΝΠΔΔ, επιχειρήσεων κοινής ωφέλειας, τραπεζών κλπ., για ώρες πέρα από τα επιτρεπτά όρια, σύμφωνα με το άρθρο 1 του Ν.Δ. 264/73. Από αυτές, άλλες ικανοποιήθηκαν στο σύνολό τους και άλλες μερικώς, ανάλογα με τις πραγματικές ανάγκες και το επείγον της εργασίας.

Θεώρηση βιβλίων δρομολογίων

Κατά το έτος 2006, θεωρήθηκαν συνολικά 259.513 βιβλία δρομολογίων που αναλύονται ως εξής: 196.238 φορτηγών αυτοκινήτων, 24.205 αστικών και υπεραστικών λεωφορείων (ΚΤΕΛ) και 39.070 τουριστικών λεωφορείων.

Χορήγηση αδειών Κοινοτικών εργαζομένων

Κατά το έτος 2006, χορηγήθηκαν 10.910 άδειες για απασχόληση στην Ελλάδα εργαζομένων από χώρες της Ευρωπαϊκής Ένωσης, σύμφωνα με το Π.Δ. 499/87 που αναφέρεται στη διακίνηση, διαμονή και εργασία στην Ελλάδα των εργαζομένων υπηκόων των κρατών μελών της Ευρωπαϊκής Ένωσης, κατ' εφαρμογή του άρθρου 48 της συνθήκης της Ρώμης.

Τα έτη 2005, 2004 και 2003 είχαν χορηγηθεί 8.566, 8.334 και 6.813 άδειες αντίστοιχα.

Καταγραφή νέων μορφών εργασιακών σχέσεων

Με το Ν. 2639/98 «Ρύθμιση εργασιακών σχέσεων, σύσταση Σώματος Επιθεώρησης Εργασίας και άλλες διατάξεις» και με τα άρθρα 1, 2 και 3 ρυθμίστηκαν σε νέα βάση ορισμένα θέματα εργασιακών σχέσεων και ειδικότερα οι ειδικές μορφές απασχόλησης, η μερική απασχόληση και η διευθέτηση του χρόνου εργασίας.

Ο έλεγχος εφαρμογής των ρυθμίσεων αυτών αντιμετωπίστηκε με ιδιαίτερη προσοχή από τις υπηρεσίες του Σ.ΕΠ.Ε. και για το έτος 2006. Στατιστικά στοιχεία για τις συμβάσεις εργασίας κατά είδος απασχόλησης που έχουν υποβληθεί στις Περιφερειακές Υπηρεσίες του Σ.ΕΠ.Ε. για το έτος 2006, παρατίθενται στον Πίνακα Κ8.

Από αυτόν προκύπτουν: 37.154 συμβάσεις εκ περιτροπής απασχόλησης, 287.749 συμβάσεις μερικής απασχόλησης, 43.830 συμβάσεις έργου ή παροχής ανεξαρτήτων υπηρεσιών και 913 συμβάσεις παραγωγής κατά μονάδα εργασίας (φασόν). Γενικό σύνολο: 369.646 συμβάσεις (σε σχέση με το 2005 αύξηση 12,42%)

ΕΤΟΣ	ΜΕΡΙΚΗ ΑΠΑΣΧΟΛΗΣΗ	ΕΚ ΠΕΡΙΤΡΟΠΗΣ ΑΠΑΣΧΟΛΗΣΗ	ΕΡΓΟΥ Ή ΠΑΡΟΧΗΣ ΑΝΕΞΑΡΤΗΤΩΝ ΥΠΗΡΕΣΙΩΝ	ΠΑΡΑΓΩΓΗΣ ΦΑΣΩΝ ΚΑΙ ΑΝΑ ΜΟΝΑΔΑ ΕΡΓΑΣΙΑΣ	ΣΥΝΟΛΑ
2006	287.749	37.154	43.830	913	369.646
2005	238.637	42.097	42.330	666	323.730
2004	247.668	40.682	34.342	1.172	323.864

**ΥΠΗΡΕΣΙΑ ΕΙΔΙΚΩΝ ΕΠΙΘΕΩΡΗΤΩΝ
ΚΕΝΤΡΙΚΗΣ ΥΠΗΡΕΣΙΑΣ Σ.ΕΠ.Ε.**

Η Υπηρεσία των Ειδικών Επιθεωρητών, στα πλαίσια των αρμοδιοτήτων της και σε συνεργασία με τον προϊστάμενό της Ειδικό Γραμματέα του Σ.ΕΠ.Ε., κατήρτισε και υλοποίησε για το έτος 2006 προγράμματα ελέγχων των Περιφερειακών Υπηρεσιών μας καθώς και ελέγχου Επιχειρήσεων.

Η Υπηρεσία Ειδικών Επιθεωρητών Εργασίας με βάση τους Ν.2639/98 και 2956/01 απαρτίζεται από 14 θέσεις Κοινωνικών Επιθεωρητών και 6 θέσεις Τεχνικών Επιθεωρητών.

Το έργο των Ειδικών Επιθεωρητών Εργασίας, όπως αυτό ορίζεται στο άρθρο 11 του Ν. 2639/98, διακρίνεται σε:

1. **Εκτέλεση κάθε έργου** που τους ανατίθεται από τον Ειδικό Γραμματέα και έχει σχέση με την οργάνωση και λειτουργία του Σ.ΕΠ.Ε.
2. **Εξωτερικό έλεγχο** των χώρων εργασίας με τοπική αρμοδιότητα ολόκληρη την Ελληνική Επικράτεια για τη διαπίστωση της εφαρμογής των διατάξεων της Εργατικής Νομοθεσίας και υποβολή διοικητικών και ποινικών κυρώσεων για τις διαπιστούμενες παραβάσεις.
Οι έλεγχοι πραγματοποιούνται δειγματοληπτικά σε επιχειρήσεις διαφόρων κλάδων οικονομικής δραστηριότητας, που επιλέγονται τυχαία ή υποδεικνύονται από τις τοπικές συνδικαλιστικές οργανώσεις που είναι γνώστες των σχετικών προβλημάτων της περιοχής τους και
3. **Εσωτερικό έλεγχο** όλων των υπηρεσιών του Σ.ΕΠ.Ε για την ενιαία δράση και λειτουργία τους.

1. Ανατιθέμενο έργο από τον Ειδικό Γραμματέα

- Η διενέργεια ενόρκων διοικητικών εξετάσεων σε περίπτωση υπόνοιας πειθαρχικών παραπτωμάτων.

Προτάσεις:

- ❖ για νομοθετικές βελτιώσεις διατάξεων της εργατικής νομοθεσίας που παρουσιάζουν προβλήματα στην πρακτική τους εφαρμογή ή απαιτούν συμπλήρωση διαπιστωμένων νομοθετικών κενών.
- ❖ για την αποτελεσματικότερη εξωτερική δράση των Τοπικών Επιθεωρητών.
- ❖ για τη βελτίωση της εσωτερικής οργάνωσης και λειτουργίας των Υπηρεσιών μας, καθώς και την απλούστευση των προβλεπόμενων διαδικασιών γενικότερα.

2. Άλλες δραστηριότητες

- Η πραγματοποίηση επιτόπιων ελέγχων σε υπό σύσταση Ι.Γ.Σ.Ε. (Ιδιωτικά Γραφεία Συμβούλων Εργασίας) και Ε.Π.Α. (Εταιρείες Προσωρινής Απασχόλησης), για τη διαπίστωση της πληρότητας ή μη των απαιτούμενων από τις σχετικές διατάξεις προϋποθέσεων σύστασης και λειτουργίας τους, καθώς και η σύνταξη ειδικής έκθεσης αξιολόγησής τους. Προς τούτο έχουν συσταθεί και λειτουργούν μικτές τριμελείς επιτροπές από τεχνικούς και κοινωνικούς επιθεωρητές εργασίας, μη αμειβόμενες.

- Η συμμετοχή των Ειδικών Επιθεωρητών σε ομάδες Εργασίας για την υλοποίηση του έργου του Πληροφοριακού Συστήματος του Υπουργείου Απασχόλησης και Κοινωνικής Προστασίας και ειδικότερα:
 - ❖ Στην οριστικοποίηση και την προτυποποίηση των πάσης φύσεως εντύπων που θα χρησιμοποιούνται από όλες τις υπηρεσίες του Υπουργείου Απασχόλησης και Κοινωνικής Προστασίας, του Σ.ΕΠ.Ε. και του Ο.Α.Ε.Δ. και την προσαρμογή τους στην εφαρμογή, ώστε να περιέχουν τα αναγκαία στοιχεία για την εισαγωγή δεδομένων στο σύστημα.
 - ❖ Στη διατύπωση του θεσμικού και νομικού πλαισίου λειτουργίας της εφαρμογής αλλά και αναλυτικά όλων των αναγκαίων θεσμικών και νομικών ρυθμίσεων που απαιτούνται να ψηφισθούν από τη Βουλή, ώστε να δύναται η εφαρμογή να λειτουργήσει και να υποβάλλονται τα στοιχεία ηλεκτρονικά.
 - ❖ Στη διευκόλυνση των διαδικασιών και τη θεσμοθέτηση κινήτρων για όλους τους εμπλεκόμενους στη διαδικασία, ιδιαίτερα για τους εργοδότες, ώστε να υποβάλλουν τα στοιχεία ηλεκτρονικά.
 - ❖ Στον καθορισμό της διαβάθμισης και της προσβασιμότητας όλων των εμπλεκόμενων στη διαδικασία (ιδιότητες, ρόλοι, χρήστες εσωτερικοί, χρήστες εξωτερικοί).

- Η συμμετοχή των Ειδικών Επιθεωρητών σε Ημερίδες, όπως η Ημερίδα που διοργανώθηκε στη Ρόδο από το ΤΕΕ Ρόδου και το Σύλλογο Τεχνικών & Υγειονομικών Επιθεωρητών Εργασίας με θέμα: «Υγεία και Ασφάλεια της Εργασίας – νομοθεσία, θεσμικά ζητήματα, εφαρμογές και πρακτικές», που έγινε στις 6 Οκτωβρίου 2006.

3. Παρατηρήσεις

Το Π.Δ. 136/99 δεν προέβλεψε διάρθρωση της Υπηρεσίας αυτής, με αποτέλεσμα να στερείται στοιχειώδους διοικητικής υποστήριξης για την εσωτερική της λειτουργία.

Οι Ειδικοί Επιθεωρητές λειτουργούν στην Υπηρεσία αυτή, που είναι αδιαβάθμητη, ως αυτόνομα άτομα, (δηλ. οι τμηματάρχες δεν υπάγονται στους Διευθυντές) και δεν έχουν προσωπικό διοικητικής υποστήριξης.

Ο συντονισμός των ενεργειών τους γίνεται αποκλειστικά και μόνο από τον Πολιτικό Προϊστάμενο του Σώματος Ειδικό Γραμματέα και την πολιτική ηγεσία γενικότερα.

Α. ΚΟΙΝΩΝΙΚΟΙ ΕΙΔΙΚΟΙ ΕΠΙΘΕΩΡΗΤΕΣ

1. Εξωτερικός έλεγχος

Ο αριθμός των εξωτερικών ελέγχων και επανελέγχων της Υπηρεσίας Ειδικών Κοινωνικών Επιθεωρητών, ανέρχεται συνολικά σε **724**, μέχρι **31-12-2006**, και αφορούσε τους παρακάτω κλάδους οικονομικής δραστηριότητας:

Κωδικός κλάδου	Όνομασία κλάδου οικονομικής δραστηριότητας	Αριθμός Ελέγχων
1	Γεωργία κτηνοτροφία, θήρα και συναφείς βοηθητικές δραστηριότητες	4
15	Βιομηχανία τροφίμων και ποτών	35
17	Παραγωγή κλωστοϋφαντουργικών υλών	8
18	Κατασκευή ειδών ένδυσης	13
22	Εκδόσεις, εκτυλώσεις	5
24	Παραγωγή χημικών ουσιών και προϊόντων	6
25	Κατασκευή προϊόντων από Πλαστικό	6
28	Κατασκευή μεταλλικών προϊόντων, με εξαίρεση τα μηχανήματα και τα είδη εξοπλισμού	7
29	Κατασκευή μηχανημάτων και ειδών εξοπλισμού μ.α.κ.	2
31	Κατασκευή ηλεκτρικών μηχανών και συσκευών	4
32	Κατασκευή εξοπλισμού και συσκευών ραδιοφωνίας, τηλεόρασης και επικοινωνιών	4
34	Κατασκευή αυτοκινήτων οχημάτων κατασκευή ρυμουλκούμενων και ημιρυμουλκούμενων οχημάτων	6
36	Κατασκευή επίπλων κλπ	6
45	Κατασκευές	16
50	Εμπόριο, συντήρηση και επισκευή αυτοκινήτων οχημάτων και μοτοσικλετών, λιανική πώληση καυσίμων οχημάτων	8
51	Χονδρικό εμπόριο και εμπόριο με προμήθεια	26
52	Λιανικό εμπόριο	81
55	Ξενοδοχεία-Εστιατόρια	185
60	Χερσαίες μεταφορές. Μεταφορές μέσω αγωγών	101
63	Βοηθητικές και συναφείς προς τις μεταφορές δραστηριότητες, δραστηριότητες ταξιδιωτικών πρακτορείων	34
65	Ενδιάμεσοι χρηματοπιστωτικοί οργανισμοί	14
72	Πληροφορική και συναφείς δραστηριότητες	9
73	Έρευνα και ανάπτυξη	6
75	Δημόσια διοίκηση και άμυνα, υποχρεωτική κοινωνική ασφάλιση	5

80	Εκπαίδευση	4
85	Υγεία και Κοινωνική μέριμνα	8
92	Ψυχαγωγικές, πολιτιστικές και αθλητικές δραστηριότητες	19
93	Άλλες δραστηριότητες παροχής υπηρεσιών	83
ΣΥΝΟΛΟ		724

ΕΠΙΒΛΗΘΕΙΣΕΣ ΚΥΡΩΣΕΙΣ ΑΠΟ ΤΟΥΣ ΕΙΔΙΚΟΥΣ ΚΟΙΝΩΝΙΚΟΥΣ ΕΠΙΘΕΩΡΗΤΕΣ ΤΟΥ ΣΕ.Π.Ε. ΚΑΤΑ ΕΙΔΟΣ ΕΠΙΧΕΙΡΗΣΗΣ ΚΑΙ ΚΛΑΔΟ ΟΙΚΟΝΟΜΙΚΗΣ ΔΡΑΣΤΗΡΙΟΤΗΤΑΣ

Κυρώσεις : Πρόστιμα : 148, ύψους 680.000,00 €
Μηνύσεις : 3
Μην. Αναφ. : 2

Κλάδοι οικονομικών δραστηριοτήτων που ελέγχθηκαν:

Εστιατόρια – Ξενοδοχεία, Κλινικές, Εκπαίδευση, Εμπορικά καταστήματα, Εκδοτικές Εταιρίες, ΚΤΕΛ, Θέατρα, Τράπεζες, Μεσιτικά γραφεία, Ι.Γ.Σ.Ε. (Ιδιωτικά Γραφεία Συμβούλων Εργασίας), Εταιρίες Καθαρισμού, Βιοτ. Ενδυμάτων, Νυχτερινά Κέντρα, Φαρμακευτικές Εταιρίες και Ασφαλιστικές Εταιρίες.

Ενδεικτικά αναφέρεται ότι στους παραπάνω ελέγχους έγιναν υποδείξεις, παρατηρήσεις καθώς και διαπιστώσεις παραβάσεων, όπως:

- Για μη κατάθεση :
 - α) Καταστάσεων προσωπικού και ωρών εργασίας και
 - β) Προγραμμάτων εργασίας από τις επιχειρήσεις όταν λειτουργούν με τη διαδοχική εναλλαγή περισσότερων της μιας ομάδας εργαζομένων ή όταν έχουν κυλιόμενες ημέρες αναπαύσεως ή είναι συνεχούς λειτουργίας με εναλλασσόμενες βάρδιες.
- Για μη ανάρτηση των καταστάσεων προσωπικού και ωρών εργασίας και προγραμμάτων εργασίας σε εμφανές σημείο του τόπου εργασίας.
- Για μη εφαρμογή των διατάξεων του Π.Δ. 156/94, το οποίο αφορά την «Υποχρέωση του Εργοδότη να ενημερώνει τον εργαζόμενο για τους όρους που διέπουν τη σύμβαση ή τη σχέση εργασίας» και η οποία υλοποιείται με την πραγματική παράδοση στον εργαζόμενο, κατ' επιλογήν του εργοδότη,
 - α) Γραπτής συμβάσεως εργασίας ή
 - β) Άλλου εγγράφου (π.χ. γραπτής δήλωσης ή επιστολής)
- Για μη χορήγηση αναλυτικών σημειωμάτων στους μισθωτούς, κατά την εξόφληση των αποδοχών τους, καθώς και για το ότι δεν απεικονίζονται αναλυτικά οι πάσης φύσεως αποδοχές, ως και οι κρατήσεις που έγιναν σ' αυτές.
- Για μη εφαρμογή τήρησης των χρονικών ορίων εργασίας (οι εργαζόμενοι βρέθηκαν να απασχολούνται και πέραν των επιτρεπτών χρονικών ορίων και άνευ αδείας υπερωριακής εργασίας).
- Για μη εφαρμογή των Συλλογικών Συμβάσεων Εργασίας (ΣΣΕ) ή των Διαιτητικών Αποφάσεων (ΔΑ) ή των Υπουργικών Αποφάσεων (ΥΑ).

- Για μη εφαρμογή εβδομαδιαίας και αναπληρωματικής ανάπαυσης ή/και Κυριακής ανάπαυσης.
- Για μη εφαρμογή θεώρησης και τήρησης βιβλίων δρομολογίων.
- Για μη χορήγηση της κανονικής αδειας και μη τήρηση του βιβλίου αδειών.
- Για παράνομη απασχόληση ανηλίκων.
- Για μη καταβολή δεδουλευμένων αποδοχών κλπ.

Εκτός από τους προγραμματισμένους ελέγχους κατά μήνα, πραγματοποιήθηκαν και έλεγχοι που προέκυψαν από καταγγελίες συνδικαλιστικών οργανώσεων και μεμονωμένων περιπτώσεων.

Παρατήρηση: Στον ανωτέρω αριθμό ελέγχων δεν περιλαμβάνονται όσοι έλεγχοι έχουν καταχωρηθεί σε δελτία ελέγχου των υπαλλήλων των Περιφερειακών Υπηρεσιών που διενεργήθηκαν από κοινού.

α) Διοικητικές Κυρώσεις (Πρόστιμα)

Κωδικός κλάδου	Ονομασία κλάδου οικονομικής δραστηριότητας	Αριθμός προστίμων ανά κλάδο	Χρηματικά Ποσά
1	Γεωργία κτηνοτροφία, θήρα και συναφείς βοηθητικές δραστηριότητες	1	3000,00 €
15	Βιομηχανία τροφίμων και ποτών	6	37000,00 €
18	Κατασκευή ειδών ένδυσης	3	15000,00 €
22	Εκδόσεις, εκτυπώσεις	1	2000,00 €
24	Παραγωγή χημικών ουσιών και προϊόντων	2	4000,00 €
25	Κατασκευή προϊόντων από Πλαστικό		
28	Κατασκευή μεταλλικών προϊόντων, με εξαίρεση τα μηχανήματα και τα είδη εξοπλισμού	4	18000,00 €
45	Κατασκευές	3	13000,00 €
51	Χονδρικό εμπόριο και εμπόριο με προμήθεια	4	14000,00 €
52	Λιανικό εμπόριο	12	43000,00 €
55	Ξενοδοχεία-Εστιατόρια	60	173000,00 €
60	Χερσαίες μεταφορές. Μεταφορές μέσω αγωγών	18	25000,00 €
65	Ενδιάμεσοι χρηματοπιστωτικοί οργανισμοί	29	297000,00 €
93	Άλλες δραστηριότητες παροχής υπηρεσιών	5	36000,00 €
ΣΥΝΟΛΟ		148	680.000,00 €

Είδος Παραβάσεως	Αριθμός Προστίμων	Χρηματικά Ποσά
Για μη κατάθεση : α) Καταστάσεων προσωπικού και ωρών εργασίας και Προγραμμάτων εργασίας και β) Για μη ανάρτηση των καταστάσεων προσωπικού και ωρών εργασίας και προγραμμάτων εργασίας σε εμφανές σημείο του τόπου εργασίας.	44	155.000,00 €
Για μη εφαρμογή των διατάξεων του Π.Δ. 156/94, το οποίο αφορά την «Υποχρέωση του Εργοδότη να ενημερώνει τον εργαζόμενο για τους όρους που διέπουν την σύμβαση ή τη σχέση εργασίας»	11	25.000,00 €
Για τη μη χορήγηση αναλυτικών σημειωμάτων στους μισθωτούς, κατά την εξόφληση των αποδοχών τους, καθώς και για το ότι δεν απεικονίζονται αναλυτικά οι πάσης φύσεως αποδοχές, ως και οι κρατήσεις που έγιναν σ' αυτές.	27	70.000,00 €
Για μη εφαρμογή τήρησης των χρονικών ορίων εργασίας (οι εργαζόμενοι βρέθηκαν να απασχολούνται και πέραν των επιτρεπτών χρονικών ορίων και άνευ αδειας υπερωριακής εργασίας).	28	252.000,00 €
Για μη εφαρμογή των Συλλογικών Συμβάσεων Εργασίας (ΣΣΕ) ή των Διαιτητικών Αποφάσεων (ΔΑ) ή των Υπουργικών Αποφάσεων (ΥΑ).	6	25.000,00 €
Για μη εφαρμογή θεώρησης και τήρησης βιβλίων δρομολογίων.	8	15.000,00 €
Για παράνομη απασχόληση ανηλίκων.	2	5.000,00 €
Για μη χορήγηση της κανονικής αδειας και μη τήρηση του βιβλίου αδειών, και τμηματική χορήγηση αδειών	16	95.000,00 €
Για την παράνομη λειτουργία Ι.Γ.Σ.Ε.	5	37.000,00 €
Για Κανονισμό Εργασίας	1	1.000,00 €
ΣΥΝΟΛΟ	148	680000,00 €

β) Ποινικές Κυρώσεις

Μηνύσεις	3			
Μηνυτήριοι αναφορές	2			
ΑΠΟΛΟΓΙΣΜΟΣ ΔΡΑΣΗΣ ΕΙΔΙΚΩΝ ΚΟΙΝΩΝΙΚΩΝ ΕΠΙΘΕΩΡΗΤΩΝ				
ΔΡΑΣΗ	2004	2005	2006	
ΕΛΕΓΧΟΙ (Διενεργηθέντες)	747	776	724	
ΜΗΝΥΤΗΡΙΕΣ ΑΝΑΦΟΡΕΣ	1	5	2	153
ΜΗΝΥΣΕΙΣ	1	133	3	
ΕΠΙΒΛΗΘΕΝΤΑ ΠΡΟΣΤΙΜΑ	41	127	148	
ΧΡΗΜΑΤΙΚΑ ΠΟΣΑ	134.000,00 €	493.000,00 €	680.000,00 €	

2. Εσωτερικός Έλεγχος των Υπηρεσιών:

Από την αρχή του έτους έχουν ελεγχθεί οι παρακάτω υπηρεσίες:

1. ΤΜΗΜΑ ΚΟΙΝ. ΕΠΙΘ/ΣΗΣ ΑΡΓΟΛΙΔΑΣ
2. ΤΜΗΜΑΤΑ ΚΟΙΝ. ΕΠΙΘ/ΣΗΣ ΘΕΣΣΑΛΟΝΙΚΗΣ
3. ΤΜΗΜΑ ΚΟΙΝ. ΕΠΙΘ/ΣΗΣ ΚΟΖΑΝΗΣ
4. ΤΜΗΜΑ ΚΟΙΝ. ΕΠΙΘ/ΣΗΣ ΚΑΣΤΟΡΙΑΣ
5. ΤΜΗΜΑ ΚΟΙΝ. ΕΠΙΘ/ΣΗΣ ΚΩ
6. ΤΜΗΜΑ ΚΟΙΝ. ΕΠΙΘ/ΣΗΣ ΛΑΚΩΝΙΑΣ
7. ΤΜΗΜΑ ΚΟΙΝ. ΕΠΙΘ/ΣΗΣ ΞΑΝΘΗΣ
8. ΤΜΗΜΑ ΚΟΙΝ. ΕΠΙΘ/ΣΗΣ ΠΙΕΡΙΑΣ

Για τους παραπάνω εσωτερικούς ελέγχους συνετάγησαν και υπεβλήθησαν στον Ειδικό Γραμματέα αναφορές όσον αφορά τις διαπιστώσεις για το έργο και τη λειτουργία των υπηρεσιών και υπεβλήθησαν προτάσεις για τη βελτίωσή τους.

B. ΤΕΧΝΙΚΟΙ ΕΙΔΙΚΟΙ ΕΠΙΘΕΩΡΗΤΕΣ

1. Εξωτερικός έλεγχος

Ο αριθμός των εξωτερικών ελέγχων και επανελέγχων της Υπηρεσίας Ειδικών Τεχνικών Επιθεωρητών ανέρχεται συνολικά σε **303** -μέχρι **31-12-2006-** και αφορούσε τους παρακάτω κλάδους οικονομικής δραστηριότητας:

Κωδικός κλάδου	Ονομασία κλάδου οικονομικής δραστηριότητας	Έλεγχοι επιχ/σεων που διενεργήθηκαν	Επανελέγχοι επιχ/σεων	Αριθμός Εργαζομένων
15	Βιομηχανία τροφίμων και ποτών	3	0	110
26	Κατασκευή άλλων προϊόντων από μη μεταλλικά ορυκτά	2	0	85
28	Κατασκευή μεταλλικών προϊόντων, με εξαίρεση τα μηχανήματα και τα είδη εξοπλισμού	1	0	24
29	Κατασκευή μηχανημάτων και ειδών εξοπλισμού μ.α.κ.	1	0	6
31	Κατασκευή ηλεκτρικών μηχανών και συσκευών	1	0	16
45	Κατασκευές	243	43	2989
51	Χονδρικό εμπόριο και εμπόριο με προμήθεια	3	0	37

55	Ξενοδοχεία-Εστιατόρια	5	0	383
93	Άλλες δραστηριότητες παροχής υπηρεσιών	1	0	10
ΣΥΝΟΛΟ		260	43	3660
ΣΥΝΟΛΟ ΕΛΕΓΧΩΝ & ΕΠΑΝΕΛΕΓΧΩΝ		303		

Στον ανωτέρω αριθμό ελέγχων και επανελέγχων δεν περιλαμβάνονται όσοι έλεγχοι έχουν καταχωρηθεί σε δελτία ελέγχου των υπαλλήλων των Περιφερειακών Υπηρεσιών που διενεργήθηκαν από κοινού.

Η πλειονότητα των ελέγχων πραγματοποιήθηκε στον κλάδο των Κατασκευών (Τεχνικά Έργα και Οικοδομές), καθώς είναι γνωστό ότι οι εργασιακές δραστηριότητες εμφανίζουν τον υψηλότερο δείκτη εργατικών ατυχημάτων σε όλη τη χώρα, με ποσοστό 20% των ατυχημάτων και περίπου το 55% των θανατηφόρων.

Ενδεικτικά αναφέρεται ότι στους παραπάνω ελέγχους έγιναν υποδείξεις, παρατηρήσεις καθώς και διαπιστώσεις παραβάσεων για την ασφάλεια και την υγεία της εργασίας κατά κλάδο οικονομικής δραστηριότητας όπως:

Για τις επιχειρήσεις

Είδος Υποδείξεων που έγιναν κατά τους ελέγχους των επιχειρήσεων	Αριθμός υποδείξεων
Την Απασχόληση Τεχνικού Ασφάλειας (Τ.Α.) και Γιατρού Εργασίας (Γ.Ε)	7
Την Τήρηση ωραρίου Τ.Α - Γ.Ε.	4
Τη γραπτή Εκτίμηση επαγγελματικού κινδύνου	6
Την πυροπροστασία, για Ευπρόσιτο εξοπλισμό πυρόσβεσης και Πυροσβεστήρες σε ισχύ	10
Την Ασφάλεια των Ηλεκτρικών Εγκαταστάσεων, την Τακτική συντήρηση και τους Ηλεκτρικούς Πίνακες	5
Τη σηματοδότηση των χώρων εργασίας και τη Σήμανση εξόδων κινδύνου	10
Την ασφάλεια μηχανών	12
Τη χρήση των Μέσων Ατομικής προστασίας	3
Την Προστασία των εργαζομένων από φυσικούς, χημικούς και βιολογικούς παράγοντες κλπ.	3
Τις εργασίες με ανυψωτικά μηχανήματα κλπ.	5
ΣΥΝΟΛΟ ΥΠΟΔΕΙΞΕΩΝ	65

Για τις Κατασκευές & τα Τεχνικά έργα

Είδος Υποδείξεων που έγιναν κατά τους ελέγχους στις Κατασκευές και στα Τεχνικά έργα	Αριθμός υποδείξεων
Για το Σχέδιο Ασφάλειας και Υγείας (ΣΑΥ) και το Φάκελο Ασφάλειας και Υγείας (ΦΑΥ).	40
Για το Ημερολόγιο μέτρων ασφάλειας	232
Για εργασίες Κατεδαφίσεων	9
Για εργασίες Εισκαφών	30
Για εργασίες πάνω σε Ικρίωματα (Σκαλωσιές)	110
Για εργασίες σε ανοίγματα κατακορύφων επιφανειών, ανοίγματα δαπέδου, φωταγωγούς, φρεάτια ανελκυστήρων, πέρατα πλακών, εξώστες, κλίμακες (Σκάλες), διαδρόμους κυκλοφορίας κλπ.	335
Για εργασίες με Εργοταξιακά μηχανήματα, ανυψωτικά μηχανήματα κλπ.	25
Για τη χρήση των Μέσων Ατομικής προστασίας	125
Για εργασίες με φορητές κλίμακες (σκάλες)	2
Για εργασίες σε περιοχές που υπάρχουν εναέρια ηλεκτρικά καλώδια	10
Για εργασίες με ηλεκτρικά φορητά εργαλεία, ηλεκτρικά καλώδια & Ηλεκτρικούς Πίνακες για ρελέ διαφυγής	55
Για Ευκρινή σήμανση και κατάλληλη περιφραγή	65
Για Απομάκρυνση αχρήστων υλικών, εμποδίων κλπ	82
Για Θερμική καταπόνηση	22
ΣΥΝΟΛΟ ΥΠΟΔΕΙΞΕΩΝ	1.142

Οι υποδείξεις, παρατηρήσεις και διαπιστώσεις έγιναν με σκοπό την πρόληψη και αποφυγή ατυχημάτων καθώς και τη βελτίωση των συνθηκών εργασίας των εργαζομένων.

Αποτέλεσμα των ανωτέρω ελέγχων ήταν η επιβολή των παρακάτω Διοικητικών & Ποινικών κυρώσεων:

α) Διοικητικές κυρώσεις (Πρόστιμα): (10) Συνολικού ύψους 13.500,00 €

Είδος Παραβάσεως	Αριθμός Προστίμων	Χρηματικά Ποσά
Για εργασίες πάνω σε Ικριώματα (Σκαλωσιές)	2	2.000,00 €
Για εργασίες σε ανοίγματα κατακορύφων επιφανειών, ανοίγματα δαπέδου, φωταγωγούς, φρεάτια ανελκυστήρων, πέρατα πλακών, εξώστες, κλίμακες (Σκάλες), διαδρόμους κυκλοφορίας κλπ.	8	11.500,00 €
ΣΥΝΟΛΟ	10	13.500,00 €

β) Διοικητικές Κυρώσεις (Διακοπές εργασιών): (54)

Κωδικός κλάδου	Ονομασία κλάδου οικονομικής δραστηριότητας	Είδος Παραβάσεως	Αριθμός διακοπών
45	Κατασκευές	Για εργασίες πάνω σε Ικριώματα (Σκαλωσιές)	24
		Για εργασίες σε περιοχές που υπάρχουν εναέρια ηλεκτρικά καλώδια	3
		Για εργασίες με ηλεκτρικά φορητά εργαλεία, ηλεκτρικά καλώδια & Ηλεκτρικούς Πίνακες για ρελέ διαφυγής.	4
		Για εργασίες σε ανοίγματα κατακορύφων επιφανειών, ανοίγματα δαπέδου, φωταγωγούς, φρεάτια ανελκυστήρων, πέρατα πλακών, εξώστες, κλίμακες (Σκάλες), διαδρόμους κυκλοφορίας κλπ.	23
ΣΥΝΟΛΟ			54

γ) Ποινικές Κυρώσεις (Μηνύσεις & Μην. Αναφορές): (2)

Κωδικός κλάδου	Ονομασία κλάδου οικονομικής δραστηριότητας	Είδος Παραβάσεως	Αριθμός Μηνύσεων ή Μην. Αναφορών
51	Χονδρικό εμπόριο και εμπόριο με προμήθεια	Για τον εξοπλισμό εργασίας και για εργασίες με ανυψωτικά μηχανήματα	2
ΣΥΝΟΛΟ			2

ΔΡΑΣΗ	2004	2005	2006
ΠΡΟΓΡΑΜΜΑΤΙΣΜΟΣ ΔΡΑΣΗΣ (Εκτιμώμενος αριθμός ελέγχων)	0	210	220
ΕΛΕΓΧΟΙ (Διενεργηθέντες)	136	321	260
ΕΠΑΝΕΛΕΓΧΟΙ(Διενεργηθέντες)	0	25	43
ΣΥΝΟΛΟ (Ελέγχων & Επανελέγχων)	136	346	303

ΑΠΟΛΟΓΙΣΜΟΣ ΔΡΑΣΗΣ ΕΙΔΙΚΩΝ ΤΕΧΝΙΚΩΝ ΕΠΙΘΕΩΡΗΤΩΝ							
ΔΡΑΣΗ	2004		2005		2006		
ΠΡΟΓΡΑΜΜΑΤΙΣΜΟΣ ΔΡΑΣΗΣ (Εκτιμώμενος αριθμός ελέγχων)	0		210		220		
ΕΛΕΓΧΟΙ (Διενεργηθέντες)	136		346		303		
ΜΗΝΥΤΗΡΙΕΣ ΑΝΑΦΟΡΕΣ	0	6	2	76	2	66	
ΜΗΝΥΣΕΙΣ							
ΔΙΑΚΟΠΕΣ	4		22		54		
ΕΠΙΒΛΗΘΕΝΤΑ ΠΡΟΣΤΙΜΑ	2		52		10		
ΧΡΗΜΑΤΙΚΑ ΠΟΣΑ	9.000,00 €		56.200,00 €		13.500,00 €		

ΔΙΟΙΚΗΤΙΚΗ ΚΑΙ ΤΕΧΝΙΚΗ ΥΠΟΣΤΗΡΙΞΗ

(Απολογισμός δράσης της Δ/σης Διοικητικής και Τεχνικής Στήριξης της Κεντρικής Υπηρεσίας του Σ.ΕΠ.Ε.)

Α. ΤΜΗΜΑ ΔΙΟΙΚΗΤΙΚΗΣ ΜΕΡΙΜΝΑΣ ΚΑΙ ΣΥΝΔΡΟΜΗΣ

- Αξιολόγηση και εισηγήσεις αναφορικά με αιτήματα υπαλλήλων του Σ.ΕΠ.Ε. πανελλαδικά για θέματα **υπηρεσιακών μεταβολών-κινητικότητας**, ειδικότερα για μεταθέσεις, μετακινήσεις και αποσπάσεις.
- Απογραφή του προσωπικού του Σ.ΕΠ.Ε. για το **έτος 2005**.
- Παρακολούθηση και επικαιροποίηση του **Δυναμολογίου** και συνεχής ενημέρωση των ατομικών φακέλων ολοκλήρου του προσωπικού του Σώματος.
- Δημιουργία νέου, βελτιστοποιημένου προγράμματος **τήρησης δυναμολογίου στην ACCESS** που επιτρέπει παράλληλα την ηλεκτρονική παρακολούθηση διαφόρων θεμάτων προσωπικού (π.χ. αδειών, υπηρεσιακών μεταβολών, κ.).
- Επεξεργασία **θεμάτων κρίσεων και τοποθετήσεων Προϊσταμένων Τμημάτων Κοινωνικής και Τεχνικής Επιθεώρησης** για την υποστήριξη του Υπηρεσιακού Συμβουλίου του Σ.ΕΠ.Ε. στην επιλογή **109** θέσεων Προϊσταμένων Τμημάτων Κοινωνικών Επιθεωρητών Εργασίας και **59** θέσεων Προϊσταμένων Τμημάτων Τεχνικών και Υγειονομικών Επιθεωρητών Εργασίας, σύμφωνα με το άρθρο 11 του Ν. 3260/04 **«Ρυθμίσεις του συστήματος προσλήψεων και θεμάτων δημόσιας διοίκησης»** που αφορά επιλογή Προϊσταμένων Οργανικών Μονάδων κατά την πρώτη εφαρμογή του ανωτέρω Νόμου.
- Αξιολόγηση και εισήγηση αναφορικά με αιτήματα υπαλλήλων του Σ.ΕΠ.Ε. πανελλαδικά για θέματα αδειών υπηρεσιακής εκπαίδευσης, αδειών άνευ αποδοχών, αδειών άσκησης ιδιωτικού έργου με αμοιβή, κ.
- Μέριμνα για την υλοποίηση τριών (3) **προγραμμάτων αρχικής εκπαίδευσης Κοινωνικών Επιθεωρητών Εργασίας** (άρθρο 10, παρ.3, Ν.2639/98, όπως τροποποιήθηκε με την παρ.6, άρθρο 11, Ν.3144/03).
- Μέριμνα για συμμετοχή 144 υπαλλήλων μας σε διυπουργικά **επιμορφωτικά προγράμματα** συνεχιζόμενης κατάρτισης του ΙΝ.ΕΠ. στις παρακάτω θεματικές ενότητες:
 1. Windows-Word-Excel,
 2. Ηλεκτρονικό Πρωτόκολλο (& Ηλεκτρονική Διαχείριση Εγγράφων),
 3. Ηλεκτρονική Διακυβέρνηση,
 4. Ανάπτυξη Εφαρμογών με Access,
 5. Βελτίωση Δεξιοτήτων σε Στρατηγική & Ηγεσία,
 6. Βελτίωση Δεξιοτήτων σε Επικοινωνία & Επίλυση Συγκρούσεων,
 7. Νομιμότητα & Διαφάνεια στη Δημόσια Διοίκηση,
 8. Ανίχνευση Εκπαιδευτικών Αναγκών στη Δημόσια Διοίκηση – Εκπαίδευση Οργανωτών στην Ηλεκτρονική Μάθηση & Εκπαίδευση Εκπαιδευτών στην Ηλεκτρονική Μάθηση,

9. Απλούστευση Διοικητικών Διαδικασιών – Μοντελοποίηση, Η σύγχρονη Διοικητική Διαδικασία,
10. Αγορά Εργασίας & Απασχόληση: Η ισότητα μεταξύ ανδρών & γυναικών,
11. Σεμινάρια ΤΕ Μηχανικών,
12. Πολιτικές για την Ισότητα,
13. Σώματα Επιθεώρησης & Ελέγχου,
14. Τα δικαιώματα των πολιτών στη Δ.Δ, ΑΜΕΑ – Εξασφάλιση ίσων ευκαιριών
15. Νέα αντίληψη & αποκέντρωση στην επιμόρφωση.

- Συγκρότηση τριάντα πέντε (35) **Επιτροπών** για οικοδομές και εργοταξιακά έργα σε όλη τη χώρα.
- Εισηγήσεις για τη συμμετοχή υπαλλήλων μας σε Επιτροπές πανελλαδικά. Συγκεκριμένα: Επιτροπές ΙΚΑ, ΚΑΦ Λιμένων και Ξηράς, ΚΤΕΛ, ΝΕΥΑΕ, ΟΑΕΔ, ΟΕΕ, Περιφερειακά Συμβούλια, Μικτά Συνεργεία Ελέγχων.
- Συνεχής ενημέρωση των φακέλων των Επιτροπών σε όλες τις Νομαρχίες της χώρας.
- Παρακολούθηση και μελέτη της Νομοθεσίας σχετικά με τη συγκρότηση Επιτροπών και Συμβουλίων.
- Υλοποίηση του προϋπολογισμού έτους 2006. Σε συνεργασία με τη Διεύθυνση Οικονομικού του Υπουργείου Απασχόλησης, μέσω του Γ.Λ.Κ, επιτεύχθηκε **μερική ανακατανομή** των πιστώσεων ώστε να καλυφθούν αποτελεσματικότερα οι λειτουργικές δαπάνες των υπηρεσιών για το α' και β' τρίμηνο του 2006.
- Εισηγήση για την ορθολογικότερη κατανομή στις υπηρεσίες μας πανελλαδικά των εγκριθέντων ποσών του προϋπολογισμού του 2006, μέσω **επιτροπικών ενταλμάτων** για τα 4 τρίμηνα του 2006.
- Συγκέντρωση, καταγραφή και αξιολόγηση των αιτημάτων όλων των υπηρεσιών για το 2006.
- Μέριμνα και συνεργασία με τη Διεύθυνση Οικονομικού του Υπουργείου και το Γενικό Λογιστήριο του Κράτους για την αύξηση των πιστώσεων και την εξασφάλιση της διάθεσης τους στο 100% ώστε να αντιμετωπιστούν οι ανάγκες του Σ.ΕΠ.Ε., καθώς ο εγκεκριμένος προϋπολογισμός δεν μπορούσε να πετύχει ούτε στοιχειωδώς το σκοπό αυτό.
- Επεξεργασία και κατάρτιση εισήγησης του σχεδίου προϋπολογισμού για το 2007 με βασικό στόχο τη στήριξη του έργου των επιθεωρήσεων.
- Συγκέντρωση και καταγραφή των προϋπολογισμών όλων των τμημάτων, Διευθύνσεων και ΚΕ.Π.Ε.Κ. του Σ.ΕΠ.Ε. για το 2007.
- Συγκέντρωση και έλεγχος των απαραίτητων στοιχείων για την έκδοση **υπηρεσιακών ταυτοτήτων** των υπαλλήλων του Σ.ΕΠ.Ε.
- Τήρηση πρωτοκόλλου εισερχομένων και εξερχομένων εγγράφων (4.315 έγγραφα της Διεύθυνσης Σ2, 1.489 έγγραφα της Διεύθυνσης Σ3 και 614 έγγραφα της Διεύθυνσης Σ1), διεκπεραίωση της κοινής και εμπιστευτικής αλληλογραφίας, 131 εισηγήσεις για **εκτός έδρας μετακινήσεις** του Ειδικού Γραμματέα, των Διευθυντών και των υπαλλήλων της ΚΥ στο εσωτερικό και στο

εξωτερικό, διαβίβαση 157 εγκυκλίων στις Περιφερειακές Δ/νσεις και τήρηση του γενικού αρχείου της Κεντρικής Υπηρεσίας του Σ.ΕΠ.Ε.

B. ΤΜΗΜΑ ΝΟΜΙΚΗΣ ΥΠΟΣΤΗΡΙΞΗΣ

- Αλληλογραφία με το γραφείο Νομικού Συμβούλου του Υπουργείου Απασχόλησης και Κοινωνικής Προστασίας και το Διοικητικό Πρωτοδικείο Αθηνών.
- Αποστολή 148 φακέλων στο Γραφείο του Νομικού Συμβούλου του Υπουργείου και στο Διοικητικό Πρωτοδικείο Αθηνών, για την εκδίκαση ενώπιον του ανωτέρω δικαστηρίου αιτήσεων αναστολής και προσφυγών κατά επιβληθέντων προστίμων.
- Αλληλογραφία με το Νομικό Συμβούλιο του Κράτους επί προσφυγών κατά επιβληθέντων από τις Περιφερειακές μας Υπηρεσίες (εκτός Ν. Αττικής πλην Πειραιά) προστίμων και μέριμνα σε συνεργασία με το Νομικό Συμβούλιο του Κράτους για την έγκαιρη ανάθεση των υποθέσεων του Σ.ΕΠ.Ε., που παραπέμπονται στη δικαιοσύνη, στους εκπροσώπους του δημοσίου.
- Επεξεργασία και αρχειοθέτηση 698 φακέλων προστίμων, που επεβλήθησαν από τις Περιφερειακές μας Υπηρεσίες Ν. Αττικής, πλην Πειραιά (Κοινωνικές Επιθεωρήσεις και ΚΕ.Π.Ε.Κ.).
- Συνεργασία και αλληλογραφία με την Κεντρική Υπηρεσία του Υπουργείου Απασχόλησης και Κοινωνικής Προστασίας, σε θέματα νομικής και διοικητικής φύσεως.
- Σύνταξη εισηγητικών ενημερωτικών και υπηρεσιακών σημειωμάτων, προς τον Υπουργό Απασχόλησης και Κοινωνικής Προστασίας.
- Σύνταξη και αποστολή προς τις Υπηρεσίες μας μίας (1) εγκυκλίου, επί θεμάτων αρμοδιότητας του Σ.ΕΠ.Ε.
- Απαντήσεις σε τριάντα (30) ερωτήματα Επιθεωρήσεων Εργασίας, σε θέματα αρμοδιότητάς μας.
- Καθημερινή τηλεφωνική επαφή με τις Υπηρεσίες μας, για παροχή νομικών συμβουλών, πληροφοριών και διευκρινίσεων, επί θεμάτων εργατικής νομοθεσίας.
- Συγκέντρωση και μελέτη εκατόν είκοσι (120) δικαστικών αποφάσεων, που εκδόθηκαν επί προσφυγών κατά πράξεων επιβολής προστίμου, για την εξαγωγή συμπερασμάτων.

Γ. ΤΜΗΜΑ ΤΕΧΝΙΚΗΣ ΥΠΟΣΤΗΡΙΞΗΣ

Υπηρεσιακά Αυτοκίνητα

- Διάθεση δύο ΚΥ Υπηρεσιακών αυτοκινήτων σε Υπηρεσίες του Σ.ΕΠ.Ε: Τμήμα Τεχνικής και Υγειονομικής Επιθεώρησης Χανίων και Τμήμα Τεχνικής και Υγειονομικής Επιθεώρησης Πέλλας.
- Ενημέρωση για την ισχύουσα Νομοθεσία, απαντήσεις σε ερωτήματα, πληρωμή μισθωμάτων, τροχαία ατυχήματα κ.λ.π. σχετικά με τα 75 Υπηρεσιακά αυτοκίνητα (55 μισθωμένα και 20 ΚΥ) των Υπηρεσιών του Σ.ΕΠ.Ε σε όλη την Ελλάδα.
- Ενέργειες για την έκδοση άδειας κίνησης των Υπηρεσιακών αυτοκινήτων πέραν των εργασίμων ωρών και ημερών.
- Λειτουργία γραφείου κίνησης των δύο Υπηρεσιακών αυτοκινήτων της Κεντρικής Υπηρεσίας του Σ.ΕΠ.Ε., τα οποία χρησιμοποιούνται από την Υπηρεσία των Ειδικών Επιθεωρητών Εργασίας για διενέργεια επιθεωρήσεων.
- Ενέργειες για μίσθωση θέσεων στάθμευσης κ.λ.π
- Ενέργειες για τη συγκρότηση των Επιτροπών Συντήρησης και επισκευής των 75 αυτοκινήτων σε όλη την Ελλάδα.

Κεντρική Υπηρεσία Σ.ΕΠ.Ε

- Μεταστέγαση της Κεντρικής Υπηρεσίας του Σ.ΕΠ.Ε., η οποία απαρτίζεται από το Γραφείο Ειδικού Γραμματέα, Την Υπηρεσία Ειδικών Επιθεωρητών, Τη Διεύθυνση Προγραμματισμού και Συντονισμού Τεχνικής και Υγειονομικής Επιθεώρησης Εργασίας, τη Διεύθυνση Διοικητικής και Τεχνικής Στήριξης και τη Διεύθυνση Προγραμματισμού και Συντονισμού Κοινωνικής Επιθεώρησης Εργασίας (70 άτομα), σε γραφεία του κτιρίου επί της οδού Δραγατσανίου 8, επιφανείας 1164 τ.μ.
- Συμμετοχή στην Επιτροπή Στέγασης της Κτηματικής Υπηρεσίας Αθηνών, για τη μεταστέγαση της Κεντρικής Υπηρεσίας του Σ.ΕΠ.Ε.
- Ενέργειες για αγορά, εγκατάσταση και λειτουργία νέου τηλεφωνικού κέντρου στα γραφεία επί της οδού Δραγατσανίου 8 .
- Ενέργειες για μεταφορά πέντε τηλεφωνικών συνδέσεων εκτός τηλεφωνικού κέντρου.
- Αγορά 1 Η/Υ, 7 εκτυπωτών, 1 FAX , τηλεφωνικών συσκευών, επίπλων κ.λ.π.
- Αγορά και διανομή των μέσων ατομικής προστασίας στους 67 Υπαλλήλους της Κεντρικής Υπηρεσίας του Σ.ΕΠ.Ε.
- Ενέργειες για επισκευή φωτοτυπιών, τηλεφωνικών συνδέσεων, FAX κ.λ.π.
- Μέριμνα για τη σωστή λειτουργία, τον εμπλουτισμό με νέα προγράμματα και την επισκευή των 50 ηλεκτρονικών υπολογιστών της Κεντρικής Υπηρεσίας του Σ.ΕΠ.Ε.
- Ενέργειες για επισκευή ηλεκτρολογικών, κλιματιστικών κ.λ.π. των γραφείων που στεγάζεται η Κεντρική Υπηρεσία του Σ.ΕΠ.Ε.

- Επέκταση τηλεφωνικού κέντρου στα γραφεία επί της οδού Σταδίου 29.
- Σύνδεση με INTERNET της Διεύθυνσης Προγραμματισμού και Συντονισμού Κοινωνικής Επιθεώρησης Εργασίας.
- Καταγραφή των Ηλεκτρονικών Υπολογιστών, επίπλων κ.λ.π. της Κεντρικής Υπηρεσίας του Σ.ΕΠ.Ε.
- Ενέργειες για την ένταξη της Κ.Υ. του Σ.ΕΠ.Ε. και των περιφερειακών Υπηρεσιών στο έργο «ΣΥΖΕΥΞΙΣ» .

Περιφερειακές Υπηρεσίες Σ.ΕΠ.Ε.

- Εισηγήση για μεταστέγαση δώδεκα Υπηρεσιών του Σ.ΕΠ.Ε.
- Εισηγήσεις για τοποθέτηση, μεταφορά κ.λ.π. τηλεφωνικών συνδέσεων Περιφερειακών Υπηρεσιών (7 περιπτώσεις).
- Απογραφή τηλεφωνικών συνδέσεων των Υπηρεσιών του Σ.ΕΠ.Ε. σε όλη Ελλάδα.

ΛΕΙΤΟΥΡΓΙΑ ΣΥΜΒΟΥΛΙΟΥ ΚΟΙΝΩΝΙΚΟΥ ΕΛΕΓΧΟΥ ΕΠΙΘΕΩΡΗΣΗΣ ΕΡΓΑΣΙΑΣ (Σ.Κ.Ε.Ε.)

Κατά το έτος 2006 έγιναν τριάντα επτά (37) συνεδριάσεις όπου, μετά από εποικοδομητικό διάλογο και σύνθεση απόψεων, υιοθετήθηκαν πολλά, ενώ συγχρόνως οι εκπρόσωποι εργαζομένων και εργοδοτών διατύπωσαν προτάσεις για τη βελτίωση της λειτουργίας του Σ.ΕΠ.Ε.

Τα θέματα που συζητήθηκαν ήταν:

- Διάκριση μεταξύ της συμβάσεως εξηρημένης εργασίας και συμβάσεως έργου.
- Ενημέρωση σχετικά με τη νομοθεσία για την υποχρέωση χορήγησης και χρήσης των μέσων ατομικής προστασίας.
- Πρόγραμμα αρχικής εκπαίδευσης Κοινωνικών Επιθεωρητών Εργασίας.
- Προγραμματισμός – Απολογισμός της Διεύθυνσης Διοικητικής και Τεχνικής Στήριξης του Σ.ΕΠ.Ε.
- Απολογισμός – Προγραμματισμός της Διεύθυνσης Προγραμματισμού και Συντονισμού Τεχνικής και Υγειονομικής Επιθεώρησης.
- Ανυπαίτιο κώλυμα παροχής εργασίας – ισχύουσα νομοθεσία – Προϋποθέσεις – σπουδαίοι λόγοι μη παροχής εργασίας – αποδοχές που πρέπει να καταβληθούν.
- Απολογισμός – Προγραμματισμός της Διεύθυνσης Προγραμματισμού και Συντονισμού Κοινωνικής Επιθεώρησης.
- Απολογισμός – Προγραμματισμός Τεχνικών Ειδικών Επιθεωρητών.
- Απολογισμός – Προγραμματισμός Κοινωνικών Ειδικών Επιθεωρητών.
- Οργανισμός Μεσολάβησης και Διαιτησίας (Ο.Μ.Ε.Δ.) και οι αρμοδιότητές του.
- Αναφερόμενα ζητήματα κατά την κοινοποίηση των Δελτίων Ελέγχου.
- Ενημέρωση σχετικά με τα αποτελέσματα των προσφυγών οι οποίες έχουν εκδικαστεί μέχρι σήμερα.
- Έκθεση πεπραγμένων έτους 2005 του Σ.ΕΠ.Ε.
- Ενημέρωση για τις υποχρεώσεις των εργοδοτών έναντι των εγκύων και των τεκουσών γυναικών.
- Ενημέρωση για την υποχρέωση χορήγησης πιστοποιητικού εργασίας από τον εργοδότη στον εργαζόμενο.
- Κοινή σύσκεψη του Σ.Κ.Ε.Ε. (Συμβούλιο Κοινωνικού Ελέγχου Επιθεώρησης Εργασίας) και του Σ.Υ.Α.Ε. (Συμβούλιο Υγιεινής και Ασφάλειας της Εργασίας), με σκοπό την αλληλοενημέρωση των μελών των δύο αυτών Εθνικών συλλογικών οργάνων όσον αφορά το έργο τους, τη λειτουργία τους, το παρόν και το μελλοντικό πρόγραμμά τους.
- Διευθέτηση του χρόνου εργασίας υπό το ισχύον καθεστώς του Ν. 3385/2005 – Κανόνες που ισχύουν κατά τη διευθέτηση – Αρμόδιοι φορείς για τη σύναψη

συμφωνιών διευθέτησης – Προϋποθέσεις εφαρμογής – Επιτροπές διευθέτησης του χρόνου εργασίας.

- Παροχή διευκρινίσεων σχετικά με την κατάτμηση αδείας.
- Ενημέρωση για την με αριθμ. 194/2005 γνωμοδότηση της Ολομέλειας του Νομικού Συμβουλίου του Κράτους, με την οποία τέθηκε το ερώτημα, εάν οι εργαζόμενες των οποίων το παιδί γεννήθηκε νεκρό ή πέθανε λίγο μετά τον τοκετό, δικαιούνται να λάβουν άδεια λοχείας και το επίδομα μητρότητας.
- Αποτελέσματα ελέγχων βάσει τριμηνιαίου προγράμματος Κοινωνικών Επιθεωρητών (πανελλαδικά), σε επιχειρήσεις παστερίωσης γάλακτος, επισιτιστικά καταστήματα, Super Market και Τράπεζες.
- Ενημέρωση για την πορεία των ελέγχων και κυρώσεων, από 1-1-06 έως 31-5-06 των Τμημάτων Τεχνικής & Υγειονομικής Επιθεώρησης.
- Ενημέρωση για την υποχρέωση χορηγήσεως εικαθαριστικών σημειωμάτων στους μισθωτούς κατά την εξόφληση των αποδοχών τους (Ν. 1082/80, Ν. 3227/2004).
- Ενημέρωση για τα χρονικά όρια εργασίας των ανηλίκων.
- Ενημέρωση για τις εργασίες της Επιτροπής για την Υγεία και Ασφάλεια στον κλάδο των κατασκευών, που συγκροτήθηκε για την επεξεργασία και πρόταση μέτρων μείωσης των ατυχημάτων στις οικοδομές και τα τεχνικά έργα.
- Το πρόβλημα της προσβολής του δικαιώματος των επιθεωρητών εργασίας για πρόσβαση κατά την άσκηση των καθηκόντων τους σε οποιονδήποτε χώρο απασχολούνται εργαζόμενοι και η αντιμετώπισή του από τα Δικαστήρια.
- Ενημέρωση για τον έλεγχο που θα γίνει στο σύστημα Επιθεώρησης των συνθηκών Ασφάλειας και Υγείας από τη SLIC (Επιτροπή Ανωτέρων Επιθεωρητών Εργασίας).
- Ενημέρωση για την πορεία των ελέγχων των Ειδικών Κοινωνικών Επιθεωρητών από 1-1-06 έως 30-9-06.
- Ενημέρωση για την πορεία των ελέγχων των Ειδικών Τεχνικών Επιθεωρητών από 1-1-06 έως 30-9-06.
- Ενημέρωση για την Ευρωπαϊκή εβδομάδα για την Ασφάλεια και την Υγεία στην Εργασία 23-27 Οκτωβρίου 2006.
- Ενημέρωση για την πορεία των ελέγχων των Τεχνικών Επιθεωρητών πανελλαδικά από 1-1-06 έως 30-09-06.
- Σχετικά με την αποδοχή της αριθμ. 75/2006 γνωμοδότησης του Δ' Τμήματος του Ν.Σ.Κ. σχετικά με την επικύρωση αντιγράφων των ιδιωτικών εγγράφων που φυλάσσονται στο αρχείο των υπηρεσιών του Σ.ΕΠ.Ε. μετά το Ν. 3345/2005.
- Πρόσκληση συμμετοχής σε συνάντηση με τα μέλη της Επιτροπής Ανωτέρων Επιθεωρητών Εργασίας, στα πλαίσια της Αξιολόγησης του Σώματος Επιθεώρησης Εργασίας.
- Ενημέρωση για την αξιολόγηση του συστήματος Επιθεώρησης των συνθηκών Ασφάλειας και Υγείας από τη SLIC (Επιτροπή Ανωτέρων Επιθεωρητών Εργασίας).

- Ο ρόλος του Σ.ΕΠ.Ε. για την προώθηση της Αρχής της Ισότητας των δύο φύλων.
- Ενημέρωση για την ισχύουσα νομοθεσία για την προστασία των ανηλίκων.

Η μέχρι σήμερα δράση του Σ.Κ.Ε.Ε.Ε. χαρακτηρίζεται θετική και το θεσμικό αυτό όργανο αποτελεί σημαντικό εργαλείο για το σχεδιασμό της δράσης και τη βελτίωση της λειτουργίας του Σώματος Επιθεώρησης Εργασίας.

ΠΑΡΑΤΗΡΗΣΕΙΣ - ΠΡΟΤΑΣΕΙΣ - ΣΧΟΛΙΑ Σ.Κ.Ε.Ε.Ε.

Η έκθεση πεπραγμένων του Σ.ΕΠ.Ε. για το 2006 συζητήθηκε στα πλαίσια του Συμβουλίου Κοινωνικού Ελέγχου Επιθεώρησης Εργασίας (Σ.Κ.Ε.Ε.Ε.), η συμβολή του οποίου στην πορεία υλοποίησης του προγράμματος δράσης του Σ.ΕΠ.Ε., μέσα από τις ομόφωνες αποφάσεις των κοινωνικών εταιρών που το συνθέτουν, υπήρξε καθοριστική. Οι παρατηρήσεις, οι προτάσεις και τα σχόλια που σημειώθηκαν παρατίθενται στη συνέχεια:

1. Το 2006, το Σ.ΕΠ.Ε. βελτίωσε σημαντικά την ποιοτική και ποσοτική λειτουργία του, πέτυχε σε σημαντικό βαθμό τους στόχους που είχε θέσει στον προγραμματισμό δράσης του, ενώ συγχρόνως επέλυσε ή δρομολόγησε την επίλυση σημαντικών διοικητικών προβλημάτων. Το συμβούλιο επισημαίνει την ικανοποίησή του για:

- Την υλοποίηση του προϋπολογισμού και την απορρόφηση του συνόλου των πιστώσεων που διατέθηκαν.
- Την ολοκλήρωση τριών (3) προγραμμάτων αρχικής εκπαίδευσης Κοινωνικών Επιθεωρητών Εργασίας.
- Τη συμμετοχή 144 υπαλλήλων του Σ.ΕΠ.Ε. σε διυπουργικά επιμορφωτικά προγράμματα συνεχιζόμενης κατάρτισης του ΙΝΕΠ.

Παρόλα αυτά, η περαιτέρω βελτίωση της λειτουργίας του Σ.ΕΠ.Ε. υπάρχει κίνδυνος να μη συνεχισθεί αν δεν αυξηθούν οι χορηγούμενες πιστώσεις για την απόκτηση υλικοτεχνικής υποδομής, η οποία θα υποστηρίξει τις δράσεις του έμφυχου δυναμικού του. Το Συμβούλιο θεωρεί ότι ο προϋπολογισμός και τα μέσα που διαθέτει το Σ.ΕΠ.Ε. πρέπει να αυξηθούν, ώστε να καλύπτουν τις ανάγκες ενός σύγχρονου ελεγκτικού οργανισμού.

2. Η ελεγκτική δράση του Σ.ΕΠ.Ε., τόσο της Κοινωνικής Επιθεώρησης όσο και της Τεχνικής και Υγειονομικής Επιθεώρησης, με την είσοδο των νέων Επιθεωρητών σημείωσε αύξηση. Παράλληλα, η επιβολή κυρώσεων τόσο ποινικών όσο και διοικητικών αυξήθηκε σημαντικά. Αν και το γεγονός αυτό ισχυροποιεί στη συνείδηση εργαζομένων και εργοδοτών την ανάγκη για σωστή εφαρμογή της εργατικής νομοθεσίας και φυσικά τον ελεγκτικό ρόλο του Σ.ΕΠ.Ε., παρόλα αυτά υπάρχει κίνδυνος να σημειωθούν υπερβολές, ιδιαίτερα μάλιστα στην επιβολή των κυρώσεων. Για το λόγο αυτό, το Συμβούλιο ζητά την αύξηση της προσπάθειας για ενιαία αντιμετώπιση των θεμάτων από τις διάφορες υπηρεσίες του Σ.ΕΠ.Ε. Επίσης, ζητά την άμεση ανάληψη πρωτοβουλιών (νομοθετικών ή άλλων) στις περιπτώσεις όπου διαπιστώνεται ότι η ισχύουσα νομοθεσία ή πρακτική δυσχεραίνει τη λειτουργία των επιχειρήσεων, χωρίς παράλληλα να διασφαλίζει τον έλεγχο τήρησης της νομοθεσίας για τα δικαιώματα των εργαζομένων.

Στα πλαίσια αυτά, το Συμβούλιο εκφράζει την ικανοποίησή του για την υλοποίηση από το Σ.ΕΠ.Ε. προγραμμάτων ελέγχου σε συγκεκριμένα θεματικά αντικείμενα, δεδομένου ότι έτσι εξάγονται χρήσιμα συμπεράσματα τόσο σε ότι αφορά το βαθμό συμμόρφωσης των επιχειρήσεων όσο και για τα προβλήματα που αναφύονται στο πεδίο εφαρμογής της νομοθεσίας. Το Συμβούλιο υπογραμμίζει τη σημασία της ανάγκης για ακόμα καλύτερη συνεργασία με εργατικούς, εργοδοτικούς και άλλους συναφείς με τα αντικείμενα φορείς.

3. Το Σ.ΕΠ.Ε., παράλληλα με τον ελεγκτικό του ρόλο, πρέπει να συνεχίσει και να εντείνει τις δράσεις του στον ενημερωτικό τομέα. Για το λόγο αυτό, το Συμβούλιο εκφράζει την ικανοποίησή του για τις δράσεις που αναλήφθηκαν, όπως παρουσιάζονται στα πεπραγμένα της Τεχνικής-Υγειονομικής και της Κοινωνικής Επιθεώρησης. Συμπληρωματικά αναφέρεται και η έκδοση του ενημερωτικού φυλλαδίου «Σώμα Επιθεώρησης Εργασίας – Οδηγός Πολίτη» με στόχο την πληροφόρηση των πολιτών σε βασικά θέματα, καθώς και η πραγματοποίηση διαφημιστικής καμπάνιας στην τηλεόραση σχετικά με τα εργατικά ατυχήματα και τη λήψη μέτρων προστασίας. Παράλληλα, επισημαίνει την ανάγκη για περαιτέρω και συνεχή ενημέρωση εργαζομένων και εργοδοτών σε θέματα εργασιακών σχέσεων, συλλογικών συμβάσεων κλπ και χαιρετίζει την προσπάθεια που ξεκίνησε το Υπουργείο Απασχόλησης & Κοινωνικής Προστασίας να καταχωρούνται στην ιστοσελίδα του στο INTERNET, οι Συλλογικές Συμβάσεις που συνομολογούνται, καθώς και οι αντίστοιχοι πίνακες αποδοχών που ισχύουν γι' αυτές. Σημειώνεται ότι όλες οι δράσεις στον τομέα της επικοινωνίας προβάλλουν το Σ.ΕΠ.Ε. και το κοινωνικό του έργο, προσφέροντας πρόσθετη ενημέρωση στους πολίτες για τα σημεία πληροφόρησης σχετικά με τα εργασιακά θέματα. Συνεπώς το Σ.Κ.Ε.Ε.Ε. προτείνει την ενίσχυση της διαδικασίας ενημέρωσης του πολίτη με κάθε τρόπο.

4. Το Σ.Κ.Ε.Ε.Ε. διαπιστώνει και ομόφωνα εκφράζει την άποψη ότι για την αποτελεσματικότερη λειτουργία του Σ.ΕΠ.Ε., την ανταπόκριση των υπαλλήλων του στις σύγχρονες ανάγκες και τα νέα πρότυπα διοίκησης, τη βελτίωση των παρεχομένων υπηρεσιών και την καλύτερη εξυπηρέτηση του πολίτη, σημαντικός είναι ο ρόλος του καθορισμού συγκεκριμένων κινήτρων στο στελεχιακό δυναμικό του Σώματος, όπως οικονομικών, ηθικών κ.α.. Επίσης, υπογραμμίζεται η ανάγκη για συνεχιζόμενη και δια βίου εκπαίδευση των Επιθεωρητών στα πλαίσια της συνεχούς τους βελτίωσης, με τελικό στόχο τη συνεχή βελτίωση της εξυπηρέτησης των πολιτών. Στα πλαίσια αυτά, το Συμβούλιο επαναλαμβάνει και πάλι την επισήμανση που είχε κάνει στους απολογισμούς των ετών 2003, 2004 και 2005, για την ανάγκη ενίσχυσης της υλικοτεχνικής υποδομής, καθώς επίσης για τη μηχανοργάνωση των υπηρεσιών του Σ.ΕΠ.Ε. **Η υλοποίηση του προγράμματος μηχανοργάνωσης (ηλεκτρονική διασύνδεση των Υπηρεσιών του Σ.ΕΠ.Ε.), πρέπει να ενταχθεί στις προτεραιότητες του Υπουργείου Απασχόλησης και Κοινωνικής Προστασίας.**

Το Σ.Κ.Ε.Ε.Ε. εγκρίνει ομόφωνα την έκθεση πεπραγμένων του Σ.ΕΠ.Ε. για το έτος 2006.

ΠΡΟΓΡΑΜΜΑΤΙΣΜΟΣ ΤΗΣ ΔΡΑΣΗΣ ΤΟΥ Σ.ΕΠ.Ε. ΓΙΑ ΤΟ ΕΤΟΣ 2007

ΤΕΧΝΙΚΗΣ ΚΑΙ ΥΓΕΙΟΝΟΜΙΚΗΣ ΕΠΙΘΕΩΡΗΣΗΣ

(Προγραμματισμός δράσης των περιφερειακών υπηρεσιών Τεχνικής και Υγειονομικής Επιθεώρησης και της Δ/σης Προγραμματισμού και Συντονισμού Τεχνικής και Υγειονομικής Επιθεώρησης της Κεντρικής Υπηρεσίας του Σ.ΕΠ.Ε.)

Το πρόγραμμα δράσης του ΣΕΠΕ καταρτίζεται μετά από διαβούλευση με εκπροσώπους των εργαζομένων και εργοδοτών, στα πλαίσια του Συμβουλίου Κοινωνικού Ελέγχου Επιθεώρησης Εργασίας (ΣΚΕΕΕ).

Για τη σύνταξή του λαμβάνονται υπόψη τα συμπεράσματα από τη στατιστική επεξεργασία των στοιχείων από τα ατυχήματα, τις επαγγελματικές ασθένειες και την ελεγκτική δράση των Τεχνικών & Υγειονομικών Επιθεωρητών, καθώς και οι προτάσεις των περιφερειακών υπηρεσιών.

Στον προγραμματισμό της ελεγκτικής δράσης προβλέπεται η διενέργεια από κάθε ΚΕΠΕΚ ελέγχων σ' όλους τους κλάδους επαγγελματικής δραστηριότητας, ανάλογα κυρίως με την παραβατικότητα και επικινδυνότητα που εμφανίζει κάθε κλάδος, σύμφωνα και με τα στατιστικά στοιχεία των προηγούμενων ετών (βλ. **Πίνακα Β του Παραρτήματος**). Λαμβάνονται επίσης υπόψη τα πιο πρόσφατα στατιστικά στοιχεία από το ΙΚΑ (Δελτίο εργατικών ατυχημάτων 2004).

Επιδιώκεται η ποσοτική και ποιοτική βελτίωση των ελέγχων και η αποδοτικότερη και αποτελεσματικότερη χρήση των κυρώσεων.

Αναφέρονται παρακάτω οι κυριότερες από τις προγραμματισμένες δράσεις της Τεχνικής & Υγειονομικής Επιθεώρησης του Σ.ΕΠ.Ε., στα πλαίσια του ελεγκτικού και ενημερωτικού της έργου.

1. Συνέχιση του προγράμματος ελέγχων για την προστασία των εργαζομένων που εκτίθενται στον αμίαντο

Λόγω των ιδιαίτερων κινδύνων για την υγεία των εργαζομένων από την έκθεση σε αμίαντο, θα συνεχισθούν και κατά το 2007 οι συστηματικοί έλεγχοι σε κτιριακές και άλλες εγκαταστάσεις όπου θα διενεργηθούν εργασίες αποξήλωσης – αφαίρεσης αμιαντούχων υλικών.

Τα συμπεράσματα που εξήχθησαν από τους ελέγχους που έγιναν το 2006, στα πλαίσια και της ανάλογης πανευρωπαϊκής εκστρατείας, θα αποτελέσουν σημαντική βοήθεια αλλά και μέτρο σύγκρισης για τη διαπίστωση του ποσοστού συμμόρφωσης με τις διατάξεις του Π.Δ. 212/2006 και του βαθμού διάχυσης της πληροφόρησης στους εμπλεκόμενους φορείς.

2. Εισπρατεία ελέγχων και ενημέρωσης για την προστασία των εργαζομένων που πραγματοποιούν χειρωνακτική διακίνηση φορτίων

Μέσα στο 2^ο εξάμηνο του 2007 θα διενεργηθεί εισπρατεία ενημέρωσης και ελέγχων, με τη συμμετοχή όλων των περιφερειακών Τεχνικών & Υγειονομικών Επιθεωρήσεων, σε χώρους εργασίας όπου πραγματοποιείται χειρωνακτική διακίνηση φορτίων (νοσοκομεία, αεροδρόμια, λιμάνια, αποθηκευτικοί χώροι κ.α.), για τη διαπίστωση εφαρμογής της ειδικής σχετικής νομοθεσίας (Π.Δ. 397/1994), που αποσκοπεί στην προστασία της υγείας των εργαζομένων (πρόληψη των κινδύνων ιδίως για τη ράχη και την οσφυϊκή χώρα). Κατά τη διάρκεια αυτής της εισπρατείας θα οργανωθούν ενημερωτικές ημερίδες και θα διανεμηθούν ενημερωτικά φυλλάδια. Στα φυλλάδια θα επισημαίνονται οι κίνδυνοι για την υγεία και θα περιγράφονται παραδείγματα μεθόδων, συστημάτων και εξοπλισμού για την ασφαλή εκτέλεση των εργασιών.

Η εισπρατεία αυτή θα συνδυασθεί με την Ευρωπαϊκή Εβδομάδα για την ασφάλεια και την υγεία στην εργασία, η οποία πραγματοποιείται τον Οκτώβριο κάθε χρόνου σε όλες τις χώρες της Ευρωπαϊκής Ένωσης και αποσκοπεί στην ενημέρωση και ευαισθητοποίηση των εργοδοτών ως προς τις υποχρεώσεις τους και των εργαζομένων ως προς τους κινδύνους που απειλούν την υγεία και την ασφάλειά τους.

Εφέτος η Ευρωπαϊκή Εβδομάδα επικεντρώνεται στην πρόληψη των μυοσκελετικών παθήσεων που οφείλονται στη χειρωνακτική διακίνηση φορτίων.

3. Συνέχιση των συστηματικών ελέγχων σε οικοδομές και τεχνικά έργα

Ο συγκεκριμένος κλάδος θα παραμείνει και κατά το 2007 στο επίκεντρο του ενδιαφέροντος των Υπηρεσιών του Σ.ΕΠ.Ε., με ιδιαίτερη έμφαση στους ελέγχους των μικρών ιδιωτικών και δημόσιων τεχνικών έργων στα οποία, όπως προκύπτει από τα στατιστικά στοιχεία, συμβαίνει δυσανάλογα μεγάλος, σε σχέση με τον αριθμό των απασχολούμενων εργαζόμενων, αριθμός ατυχημάτων. Επίσης, θα αυξηθούν οι έλεγχοι των τεχνικών έργων που εκτελούνται σε απομακρυσμένες περιοχές της χώρας.

Σύμφωνα με τον προγραμματισμό, προβλέπεται η διενέργεια σε οικοδομές και τεχνικά έργα εκτεταμένων ελέγχων που θα αντιπροσωπεύουν το **45%** περίπου του συνολικού αριθμού των ελέγχων.

4. Έλεγχος της εκπαίδευσης των εργαζομένων στις επιχειρήσεις

Για τη μείωση, κατά το δυνατόν, των ατυχημάτων και των επαγγελματιών ασθενειών είναι αναγκαία η εφαρμογή από τους εργαζόμενους ασφαλών πρακτικών εργασίας. Αυτό προϋποθέτει, μεταξύ άλλων, εκπαίδευση και συνεχή ενημέρωση των εργαζομένων που αποτελούν άλλωστε βασικές υποχρεώσεις των εργοδοτών σύμφωνα με τη νομοθεσία.

Ο έλεγχος της τήρησης από τους εργοδότες των παραπάνω υποχρεώσεών τους θα αποτελέσει και κατά το 2007 προτεραιότητα, κατά τον έλεγχο των επιχειρήσεων από τους Τεχνικούς και Υγειονομικούς Επιθεωρητές.

5. Συνέχιση ελέγχων σε μεγάλες επιχειρήσεις

Θα συνεχισθούν οι έλεγχοι στις μεγάλες επιχειρήσεις, κυρίως Α και Β κατηγορίας επικινδυνότητας, οι οποίες προκειμένου να μειώσουν το κόστος εργασίας αναθέτουν συχνά σε εργολάβους την εκτέλεση ιδιαίτερα επικίνδυνων εργασιών (επισκευές, συντηρήσεις, καθαρισμούς κ.λ.π.) με αυξημένο κίνδυνο ατυχήματος.

Οι Επιθεωρητές Εργασίας θα εστιάσουν την προσοχή τους στην εφαρμογή της νομοθεσίας που προβλέπει την ύπαρξη Γραπτής Εκτίμησης Επαγγελματικού Κινδύνου για κάθε μία από τις εργασίες που εκτελούν οι εργολάβοι, στην αλληλοενημέρωση και συνεργασία μεταξύ τους, στην ενημέρωση του προσωπικού τους για τους υπάρχοντες κινδύνους και στην εκπαίδευσή του στις ασφαλείς πρακτικές εργασίας, καθώς και στην χορήγηση και χρήση από τους εργαζόμενους των κατάλληλων Μέσων Ατομικής Προστασίας.

Επίσης, θα ελέγξουν αν η επιχείρηση που χρησιμοποιεί τους εργολάβους έχει διασφαλίσει ότι το σύνολο των εργολάβων εφαρμόζει ένα συντονισμένο πρόγραμμα πρόληψης των κινδύνων για την ασφάλεια και την υγεία των εργαζομένων, σύμφωνα με τις απαιτήσεις της Γραπτής Εκτίμησης Επαγγελματικού Κινδύνου που διαθέτει η ίδια η επιχείρηση.

6. Ενημερωτικό – Εκπαιδευτικό έργο

Πέραν της ενημέρωσης που διενεργείται κατά τους ελέγχους από τους Τεχνικούς & Υγειονομικούς Επιθεωρητές σε εργοδότες και εργαζόμενους, θα συνεχισθεί και κατά το 2007 το ενημερωτικό και εκπαιδευτικό έργο του Σ.ΕΠ.Ε. σε συνεργασία με τη Γ.Σ.Ε.Ε., Εργατικά Κέντρα, Σωματεία εργαζομένων καθώς και με εργοδοτικούς και επιστημονικούς φορείς (ΕΛ.ΙΝ.Υ.Α.Ε., Τ.Ε.Ε. κ.α.). Π.χ. οργάνωση ενημερωτικών ημερίδων, εκπαιδευτικών προγραμμάτων, έκδοση ενημερωτικού και εκπαιδευτικού υλικού κ.α..

Ιδιαίτερη έμφαση θα δοθεί σε ενημερωτικές – εκπαιδευτικές δράσεις στα πλαίσια των εκστρατειών που αναφέρθηκαν παραπάνω, για την προστασία των εργαζομένων που εκτίθενται ή κινδυνεύουν να εκτεθούν σε αμίαντο και των εργαζομένων που πραγματοποιούν χειρωνακτική διακίνηση φορτίων.

ΚΟΙΝΩΝΙΚΗΣ ΕΠΙΘΕΩΡΗΣΗΣ

(Προγραμματισμός δράσης των περιφερειακών υπηρεσιών Κοινωνικής Επιθεώρησης και της Δ/σης Προγραμματισμού και Συντονισμού Κοινωνικής Επιθεώρησης της Κεντρικής Υπηρεσίας του Σ.ΕΠ.Ε.)

Ο προγραμματισμός της δράσης του Σ.ΕΠ.Ε. διαμορφώνεται μετά από διαβούλευση μεταξύ των εκπροσώπων των εργαζομένων και των εργοδοτών στα πλαίσια του Συμβουλίου Κοινωνικού Ελέγχου Επιθεώρησης Εργασίας (Σ.Κ.Ε.Ε.Ε.) και σε σχέση με τα συμπεράσματα που προκύπτουν από την επεξεργασία των αναλυτικών στατιστικών στοιχείων του προηγούμενου έτους. Μέσω του προγραμματισμού επιδιώκεται η ποσοτική και ποιοτική βελτίωση των ελέγχων, καθώς και η αποδοτικότερη και αποτελεσματικότερη χρήση των κυρώσεων.

Συγκεκριμένα, για το 2007 έχει τεθεί ο στόχος των 35.593 ελέγχων οι οποίοι έχουν κατανεμηθεί ανά Διεύθυνση, ανά κλάδο οικονομικής δραστηριότητας ανάλογα με τη διαπιστωμένη παραβατικότητα που εμφανίζει ο κάθε κλάδος και ανά τμήμα (Πίνακας Γ1 και Πίνακας Γ2).

Όσον αφορά τον προσανατολισμό των ελέγχων, ο προγραμματισμός της δράσης του Σ.ΕΠ.Ε. σε εθνικό επίπεδο για το έτος 2007 θα επικεντρωθεί στις παρακάτω κατηγορίες επιχειρήσεων:

1^η κατηγορία

- **Ιδιωτικά γραφεία συμβούλων εργασίας (Ι.Γ.Σ.Ε.) και εταιρείες προσωρινής απασχόλησης (Ε.Π.Α.)**

Οι παραπάνω επιχειρήσεις προσφέρουν υπηρεσίες μεσολάβησης για την εύρεση εργατικού δυναμικού και είναι στην πλειονότητά τους νεοσύστατες καθώς το νομοθετικό πλαίσιο λειτουργίας τους είναι σχετικά πρόσφατο (Π.Δ. 160/1999 «όροι, προϋποθέσεις και διαδικασία για τη σύσταση και λειτουργία των Ι.Γ.Σ.Ε.» και άρθρο 12 του Ν. 2874/2000, «προσωρινή απασχόληση», άρθρα 20-26 του Ν. 2956/2001). Θα πρέπει να ελέγχεται η ισχύς και ανανέωση της άδειας λειτουργίας, η τήρηση της εργατικής νομοθεσίας για τους εργαζόμενους τους καθώς και για εκείνους που διακινούν στα πλαίσια των αναφερομένων διατάξεων.

2^η κατηγορία

- **Συνεργεία καθαρισμού**
- **Εταιρείες security**
- **Εμπόριο, super market, πολυκαταστήματα**
- **Διανομές, ταχυμεταφορές (delivery, courier)**

Οι παραπάνω επιχειρήσεις - και ιδιαίτερα το λιανικό εμπόριο - emπίπτουν σε αυτές που παρουσιάζουν τις συχνότερες παραβάσεις της εργατικής νομοθεσίας κυρίως σε θέματα παράνομης και ανασφάλιστης απασχόλησης, μη τήρησης

ωραρίων εργασίας και εβδομαδιαίας ανάπαυσης, μη καταβολής υπερωριών κλπ. Εξαιτίας της επισφαλούς θέσης των εργαζομένων, οι καταγγελίες από μέρους τους είναι σχετικά σπάνιες και έτσι θα πρέπει οι επιθεωρητές να ελέγχουν προληπτικά τέτοιες επιχειρήσεις και να επιβάλλουν όλες τις προβλεπόμενες κυρώσεις, όταν διαπιστώνουν παραβάσεις. Ιδιαίτερη προτεραιότητα πρέπει να δοθεί στα μεγάλα πολυκαταστήματα και εμπορικά κέντρα, τα οποία έχουν επεκταθεί τα τελευταία χρόνια και απασχολούν μεγάλο αριθμό εργαζομένων.

3^η κατηγορία

- **Επιχειρήσεις που απασχολούν επαγγελματίες οδηγούς**

Σε αυτή την κατηγορία επαγγελματιών - που περιλαμβάνεται σε πολλούς κλάδους οικονομικής δραστηριότητας - έχουν κατά καιρούς διαπιστωθεί υπερβάσεις των νομίμων ωραρίων εργασίας, ιδιαίτερα σε περιόδους αιχμής. Με δεδομένο ότι οι παραβάσεις αυτές ενέχουν σημαντικούς κινδύνους πρόκλησης ατυχημάτων, θα πρέπει να ελέγχεται με αυστηρότητα η απαρύγκλιτη τήρηση του ωραρίου εργασίας των οδηγών με βάση τα θεωρημένα βιβλία δρομολογίων της επιχείρησης.

4^η κατηγορία

- **Εργολάβοι και υπεργολάβοι σε κατασκευές και τεχνικά έργα**

Ο κλάδος των κατασκευών παρουσιάζει ιδιαίτερη έμφαση σε ατυχήματα, πολλά εκ των οποίων οφείλονται σε καταστρατηγήσεις των ειδικοτήτων και της υπέρβασης του νομίμου ωραρίου. Εφόσον τέτοιου τύπου παραβάσεις εμπίπτουν στην αρμοδιότητα των κοινωνικών επιθεωρητών, οι έλεγχοι θα πρέπει να πραγματοποιούνται σε συνεργασία με τους τεχνικούς και υγειονομικούς επιθεωρητές.

5^η κατηγορία

- **Εποχικές επιχειρήσεις**

Οι επιχειρήσεις που δραστηριοποιούνται εποχικά, όπως τα ξενοδοχεία, απασχολούν μεγάλο αριθμό εργαζομένων και παρουσιάζουν αρκετά σημαντική παραβατικότητα της εργατικής νομοθεσίας, ιδιαίτερα στην τήρηση του ημερήσιου ωραρίου εργασίας, των ημερών ανάπαυσης καθώς και στην παράνομη-ανασφάλιστη απασχόληση. Οι επιθεωρητές θα πρέπει να εντείνουν τους ελέγχους τους, ιδιαίτερα στις περιόδους αιχμής της δραστηριότητας τέτοιων επιχειρήσεων.

6^η κατηγορία

- **Χρηματοπιστωτικοί οργανισμοί -τράπεζες**

Ο κλάδος των τραπεζών παρουσιάζει με ιδιαίτερη συχνότητα φαινόμενα καταστρατήγησης των νομίμων ορίων εργασίας και μη καταβολής υπερωριών, για τα οποία έχουν γίνει πολλές καταγγελίες εργαζομένων. Οι υπηρεσίες μας έχουν πραγματοποιήσει επανειλημμένα ελέγχους και έχουν επιβάλει αρκετά αυστηρές κυρώσεις. Οι έλεγχοι αυτοί θα πρέπει να ενισχυθούν και να ενταχθούν στο σχεδιασμό των επιθεωρήσεων, ώστε να επιτευχθεί η συμμόρφωση των παραβατών με τις διατάξεις της εργατικής νομοθεσίας και των Σ.Σ.Ε.

7^η κατηγορία

- **Ιδιωτικές κλινικές, γηροκομεία, διαγνωστικά κέντρα και ινστιτούτα αισθητικής**

Πολλές επιχειρήσεις αυτής της κατηγορίας έχουν ανοίξει τα τελευταία χρόνια, απασχολώντας ένα σημαντικό τμήμα του εργατικού δυναμικού στον κλάδο των υπηρεσιών. Οι εργαζόμενοι στις επιχειρήσεις αυτές διέπονται από ειδικές διατάξεις και Σ.Σ.Ε., λόγω των ειδικών συνθηκών και των χαρακτηριστικών της εργασίας τους. Οι καταγγελίες από εργαζόμενους σε τέτοιες επιχειρήσεις είναι αρκετά συνηθισμένες στην υπηρεσία μας και ο έλεγχός τους επιβάλλεται να γίνεται προγραμματισμένα.

8^η κατηγορία

- **Ραδιοτηλεοπτικές επιχειρήσεις**

Οι έλεγχοι αφορούν συνήθως την εφαρμογή ΣΣΕ ή Δ.Α. των μισθωτών τους, την τήρηση των χρονικών ορίων εργασίας, τις χορηγήσεις εβδομαδιαίων αναπαύσεων κ.λπ.

9^η κατηγορία

- **Αποκλειστικές νοσοκόμες**

Κατά τους ελέγχους αυτούς δίδεται έμφαση για τον εφοδιασμό τους με άδειες παραμονής για εργασία (εάν πρόκειται για αλλοδαπούς – αλλοδαπές), το νόμιμο τρόπο αμοιβής τους κ.λπ.

**ΥΠΗΡΕΣΙΑΣ ΕΙΔΙΚΩΝ ΕΠΙΘΕΩΡΗΤΩΝ
ΚΕΝΤΡΙΚΗΣ ΥΠΗΡΕΣΙΑΣ Σ.ΕΠ.Ε.**

A. ΚΟΙΝΩΝΙΚΟΙ ΕΙΔΙΚΟΙ ΕΠΙΘΕΩΡΗΤΕΣ

Η Υπηρεσία των Ειδικών Επιθεωρητών για το έτος 2007 προγραμματίζει, εκτός των άλλων, να δοθεί έμφαση στον έλεγχο των παρακάτω:

- Επιχειρήσεις άνω των 50 ατόμων (Άδειες)
- Τράπεζες (Άδειες – Ωράριο)
- Φορτηγά αυτοκίνητα – Τουριστικά Λεωφορεία – ΚΤΕΛ (ξεκίνησαν ήδη οι έλεγχοι)
- Βιομηχανίες & Βιοτεχνίες Ενδυμάτων (Ρεπό – Ωράριο – Αποδοχές)
- Επιχειρήσεις επισιτισμού – Νυκτερινά κέντρα (ξεκίνησαν ήδη οι έλεγχοι)
- Εμπορικά καταστήματα (Ρεπό – Ωράριο)
- Ξενοδοχεία (Ρεπό – Ωράριο – Αποδοχές)
- Σούπερ Μάρκετ (Ρεπό – Ωράριο – Αποδοχές)
- Κομμωτήρια (Ρεπό – Ωράριο – Αποδοχές)
- Συνεργεία καθαρισμού (Αποδοχές – Άδειες – Δώρα)
- Επιχειρήσεις όπου πιθανόν απασχολούνται ανήλικοι, για την προστασία αυτών, όπως Συνεργεία Αυτ/των, Διανομές Φαγητού κ.λπ.
- Προγραμματίζεται επίσης να ελεγχθούν οι τοπικές Υπηρεσίες του Ν. Αττικής και του Ν. Θεσσαλονίκης, καθώς και εκείνες από τις Περιφερειακές Υπηρεσίες που δεν έχουν ελεγχθεί μέχρι σήμερα
- Τέλος, θα προγραμματιστούν έλεγχοι Περιφερειακών Υπηρεσιών και Επιχειρήσεων κατ' εκτίμηση, όπου υφίσταται ανάγκη (καταγγελίες κ.λ.π.), αλλά και για ενίσχυση του ελεγκτικού έργου

B. ΤΕΧΝΙΚΟΙ ΕΙΔΙΚΟΙ ΕΠΙΘΕΩΡΗΤΕΣ

I. Έλεγχοι σε Υπηρεσίες του Σ.ΕΠ.Ε.

Προγραμματίζονται 14 έλεγχοι Περιφερειακών Υπηρεσιών και Επιχειρήσεων κατ' εκτίμηση, καθώς επίσης και όπου υφίσταται ανάγκη (Καταγγελίες κλπ), αλλά και για ενίσχυση του ελεγκτικού έργου των Τοπικών Υπηρεσιών μας.

1) Στα Κέντρα Πρόληψης Επαγγελματικού Κινδύνου (ΚΕ.Π.Ε.Κ.): Αθηνών & Κρήτης, Πειραιώς & Νοτίου Αιγαίου, Ανατολικής Αττικής & Βορείου Αιγαίου, Δυτικής Αττικής & Πελοποννήσου και Μακεδονίας & Θράκης.

2) Στα Τμήματα Τεχνικής και Υγειονομικής Επιθεώρησης των Νομών:

Μαγνησίας, Αρκαδίας, Καστοριάς, Σάμου, Χίου, Κυκλάδων (Νήσος Άνδρος και Σύρος), Χαλκιδικής και Φθιώτιδας

Στις Υπηρεσίες αυτές δεν έχει πραγματοποιηθεί εσωτερικός έλεγχος κατά τα έτη 2005 και 2006.

3) Έλεγχοι επιχειρήσεων σε περιοχές που δεν υπάρχουν τοπικές τεχνικές υπηρεσίες :

Νομοί Κεφαλονιάς, Λέσβου (Νήσοι Μυτιλήνη και Λήμνος), Δωδεκανήσων (Νήσοι Ρόδος και Κως) και Λευκάδας.

4) Έλεγχοι σε 4 περιοχές που δεν αναφέρονται ονομαστικά σύμφωνα με τις ανάγκες που θα προκύψουν.

II. Έλεγχοι Επιχειρήσεων

Για το έτος 2007 προγραμματίζεται να δοθεί έμφαση στον έλεγχο των:

- 1) Επιχειρήσεων που απασχολούν πάνω από 500 άτομα προσωπικό.
Εκτιμώμενος αριθμός ελέγχων : 15
- 2) Επιχειρήσεων του Δημοσίου και κοινής ωφελείας όπως ΕΛΤΑ, ΟΣΕ, ΕΥΔΑΠ.
Εκτιμώμενος αριθμός ελέγχων : 10
- 3) Δήμων.
Εκτιμώμενος αριθμός ελέγχων : 10
- 4) Κατασκευών (Δημόσια έργα, Τεχνικά Ιδιωτικά έργα, οικοδομές) και λοιπών οικονομικών δραστηριοτήτων που ενδέχεται να προκύψουν.
Εκτιμώμενος αριθμός ελέγχων : 200.

Συνολικός αριθμός προγραμματισμένων ελέγχων για το έτος 2007 (κατ' εκτίμηση) : 235

Ενδεικτικά αναφέρεται ότι οι έλεγχοι θα αφορούν:

Για τις επιχειρήσεις:

- Την Απασχόληση Τεχνικού Ασφάλειας (Τ.Α.) και Ιατρού Εργασίας (Ι.Ε.)
- Την Τήρηση ωραρίου Τ.Α. – Ι.Ε.
- Τη γραπτή Εκτίμηση επαγγελματικού κινδύνου
- Την πυροπροστασία, για ευπρόσιτο εξοπλισμό πυρόσβεσης και πυροσβεστήρες σε ισχύ
- Την ασφάλεια των ηλεκτρικών εγκαταστάσεων, την τακτική συντήρηση και τους ηλεκτρικούς πίνακες κλπ
- Τη σηματοδότηση των χώρων εργασίας και τη σήμανση εξόδων κινδύνου
- Την ασφάλεια μηχανών
- Την προστασία των εργαζομένων από φυσικούς, χημικούς και βιολογικούς παράγοντες κ.λπ.

Για τις Κατασκευές:

- Το Σχέδιο Ασφάλειας και Υγείας (ΣΑΥ) και το Φάκελο Ασφάλειας και Υγείας (ΦΑΥ)
- Το Ημερολόγιο μέτρων ασφάλειας
- Την ασφάλεια κατά τις παρακάτω εργασίες: Κατεδαφίσεις, Επισκαφές, εργασίες πάνω σε Ικρίσματα (Σιαλωσιές), σε ανοίγματα τοίχου ή δαπέδου, κλίμακες, διαδρόμους κυκλοφορίας, στη διακίνηση υλικού, στα εργοταξιακά μηχανήματα, εργασίες πάνω σε στέγες, εργασίες σε περιοχές που υπάρχουν εναέρια ηλεκτρικά καλώδια, εργασίες με ηλεκτρικά φορητά εργαλεία, εργασίες χρωματισμών, εργασίες συγκολλήσεως μετάλλων, χρήση των Μέσων Ατομικής Προστασίας κ.λπ.

ΔΙΟΙΚΗΤΙΚΗΣ ΚΑΙ ΤΕΧΝΙΚΗΣ ΥΠΟΣΤΗΡΙΞΗΣ

(Προγραμματισμός δράσης της Δ/νσης Διοικητικής και Τεχνικής Στήριξης της Κεντρικής Υπηρεσίας του Σ.ΕΠ.Ε.)

Τα τρία Τμήματα της Διεύθυνσης συνεχίζουν να πραγματοποιούν όλες τις ενέργειες μέσα στα πλαίσια των αρμοδιοτήτων τους και ειδικότερα:

A. ΤΜΗΜΑ ΔΙΟΙΚΗΤΙΚΗΣ ΜΕΡΙΜΝΑΣ ΚΑΙ ΣΥΝΔΡΟΜΗΣ

- Δημιουργία ευρετηρίου νομοθεσίας για θέματα Δημοσιούπαλληλικού Δικαίου.
- Δημιουργία ευρετηρίου νομοθεσίας για τη συγκρότηση Επιτροπών και Συμβουλίων.
- Προγραμματισμός κάλυψης κενών θέσεων τακτικού προσωπικού σύμφωνα με τις οργανωτικές και λειτουργικές ανάγκες των υπηρεσιών του Σ.ΕΠ.Ε. με μετατάξεις (άρθρο 71, του νέου Υπαλληλικού Κώδικα Ν.3528/2007) και προσλήψεις.
- Διερεύνηση και μελέτη για τη δυνατότητα εισαγωγής στην εκπαίδευση των Επιθεωρητών Εργασίας και άλλων διαδικασιών όπως η Ανοικτή και εξ αποστάσεως εκπαίδευση, η εκπαίδευση στο Ινστιτούτο Εκπαίδευσης της Ευρωπαϊκής Ένωσης και στο Κολέγιο των Κοινοτήτων, η δημιουργία εσωτερικών προγραμμάτων κ.α.
- Κατανομή στις Υπηρεσίες των εγκριθέντων ποσών του προϋπολογισμού του 2007, μέσω επιτροπικών ενταλμάτων.
- Μέριμνα και συνεργασία με τη Διεύθυνση Οικονομικού του Υπουργείου και το Γενικό Λογιστήριο του Κράτους για την αύξηση των πιστώσεων και την εξασφάλιση της διάθεσής τους σε ποσοστό 100%.

B. ΤΜΗΜΑ ΝΟΜΙΚΗΣ ΥΠΟΣΤΗΡΙΞΗΣ

- Συμπλήρωση ή τροποποίηση των διατάξεων του ΠΔ 136/99.
- Συγκέντρωση, μελέτη και επεξεργασία των ειδικόμενων επί προσφυγών δικαστικών αποφάσεων και μετέπειτα αποστολή εγκυκλίων στις Υπηρεσίες μας.
- Δημιουργία οργανωμένης βιβλιοθήκης.
- Χειρόγραφη και ηλεκτρονική ευρετηρίαση του τηρουμένου αρχείου της Δ/νσης.
- Τακτική ενημέρωση της ήδη δημιουργηθείσας βάσης δεδομένων, για τις πράξεις επιβολής προστίμου.

Γ. ΤΜΗΜΑ ΤΕΧΝΙΚΗΣ ΥΠΟΣΤΗΡΙΞΗΣ

- Επίλυση προβλημάτων κίνησης των Υπηρεσιακών αυτοκινήτων του Σώματος Επιθεώρησης Εργασίας.
- Συνδέσεις με INTERNET των Υπηρεσιών του Σ.ΕΠ.Ε.
- Προμήθεια επίπλων, ηλεκτρονικών υπολογιστών, φωτοτυπικού κ.λ.π. για την Κεντρική Υπηρεσία του Σ.ΕΠ.Ε. και επιστημονικών οργάνων για τους Ειδικούς Επιθεωρητές.
- Καταγραφή των αναγκών των Υπηρεσιών του Σ.ΕΠ.Ε. σε παντός είδους εξοπλισμό καθώς και οργάνων μετρήσεων και εξοπλισμού άσκησης ελέγχου από τους Τεχνικούς και Υγειονομικούς Επιθεωρητές Εργασίας και εισήγηση στις αρμόδιες Διευθύνσεις του Υπουργείου για την προμήθειά τους.

ΑΝΑΠΤΥΞΗ ΜΗΧΑΝΟΓΡΑΦΙΚΩΝ ΣΥΣΤΗΜΑΤΩΝ

Με χρηματοδότηση, από το πρόγραμμα «ΠΟΛΙΤΕΙΑ», έχει ανατεθεί με σύμβαση στο Κέντρο Ανάπτυξης Μηχανογραφικών Εφαρμογών Α.Ε. η ανάπτυξη συστημάτων εσωτερικού ελέγχου του Σ.ΕΠ.Ε. στην Κεντρική Υπηρεσία και την περιφέρεια, ούτως ώστε μηχανογραφικά και με σύστημα on line να γίνεται η αποστολή, καταχώρηση και επεξεργασία των στατιστικών στοιχείων-δεδομένων που αφορούν: τους ελέγχους Κοινωνικών, Τεχνικών και Υγειονομικών Επιθεωρητών Εργασίας και την παρακολούθηση της εξέλιξης και των αποτελεσμάτων αυτών, την υγιεινή και ασφάλεια στους χώρους εργασίας, τα αίτια θανατηφόρων και σοβαρών εργατικών ατυχημάτων και επαγγελματιών ασθενειών, τις καταγγελίες και τα αιτήματα εργαζομένων για συγκεκριμένους εργοδότες και την παρακολούθηση της εξέλιξης αυτών, των ποινικών και διοικητικών κυρώσεων και την παρακολούθηση της εξέλιξης αυτών. Το εν λόγω σύστημα θα ολοκληρωθεί, θα παραληφθεί και θα αρχίσει να λειτουργεί πιλοτικά την 30/4/2007 και θα τεθεί σε πλήρη λειτουργία από το μήνα Σεπτέμβριο 2007, που θα τεθεί σε λειτουργία το πληροφοριακό σύστημα του Υπουργείου μας που συνδέει την Κεντρική Υπηρεσία με το Σ.ΕΠ.Ε. και τον ΟΑΕΔ.

ΠΑΡΑΡΤΗΜΑ

ΠΙΝΑΚΕΣ ΚΑΙ ΔΙΑΓΡΑΜΜΑΤΑ

Οργανόγραμμα	Κεντρικής Υπηρεσίας Σώματος Επιθεώρησης Εργασίας	59
Οργανόγραμμα	Περιφερειακών Υπηρεσιών Σώματος Επιθεώρησης Εργασίας	60
Πίνακας Α	Υπηρεσίες – Προσωπικό Σ.ΕΠ.Ε.	61
Πίνακας Α1	Κεντρική Υπηρεσία	61
Πίνακας Α2	Περιφερειακές Υπηρεσίες Κοινωνικής Επιθεώρησης	62
Πίνακας Α3	Περιφερειακές Υπηρεσίες Τεχνικής & Υγειονομικής Επιθεώρησης	72
Πίνακας Τ1	Έλεγχοι υπηρεσιών Τεχνικής και Υγειονομικής Επιθεώρησης	80
Πίνακας Τ2	Κυρώσεις από τις υπηρεσίες Τεχνικής και Υγειονομικής Επιθεώρησης.....	82
Διάγραμμα Τ1	Αριθμός Ελέγχων και Κυρώσεων των Υπηρεσιών Τεχνικής και Υγειονομικής Επιθεώρησης ανά κλάδο οικονομικής δραστηριότητας	84
Διάγραμμα Τ2	Παραβατικότητα ανά κλάδο οικονομικής δραστηριότητας (Αριθμός κυρώσεων/Αριθμός ελέγχων ανά κλάδο)	85
Πίνακας Τ3	Εργατικά ατυχήματα δηλωθέντα στο Ι.Κ.Α. και στο Υπουργείο Απασχόλησης	86
Διάγραμμα Τ3	Εξέλιξη εργατικών ατυχημάτων δηλωθέντων στο Ι.Κ.Α.	87
Πίνακας Τ4	Εργατικά ατυχήματα ανά κλάδο οικονομικής δραστηριότητας δηλωθέντα στο Σ.ΕΠ.Ε.	88
Πίνακας Τ5	Εργατικά ατυχήματα δηλωθέντα στο Σ.ΕΠ.Ε. ανά κατηγορία (τύπο) ατυχήματος	90
Διάγραμμα Τ5	Κατανομή εργατικών ατυχημάτων δηλωθέντων στο Σ.ΕΠ.Ε. ανά κατηγορία (τύπο) ατυχήματος.....	91
Πίνακας Τ6	Εργατικά ατυχήματα δηλωθέντα στο Σ.ΕΠ.Ε. ανά κατηγορία (τύπο) ατυχήματος και κλάδο οικονομικής δραστηριότητας	92
Πίνακας Τ7	Θανατηφόρα εργατικά ατυχήματα δηλωθέντα στο Ι.Κ.Α. και στο Υπουργείο Απασχόλησης	94
Διάγραμμα Τ7	Συγκριτικά στοιχεία θανατηφόρων ατυχημάτων δηλωθέντων στο Υπουργείο Απασχόλησης (Σ.ΕΠ.Ε.) για τα έτη 2000 έως 2006	95
Πίνακας Τ8	Συγκριτικά στοιχεία θανατηφόρων εργατικών ατυχημάτων δηλωθέντων στο Σ.ΕΠ.Ε. κατά τα έτη 2003 έως 2006	96
Διάγραμμα Τ8	Συγκριτικά στοιχεία θανατηφόρων εργατικών ατυχημάτων δηλωθέντων στο Σ.ΕΠ.Ε. κατά τα έτη 2003 έως 2006	97
Πίνακας Τ9	Θανατηφόρα εργατικά ατυχήματα ανά κλάδο οικονομικής δραστηριότητας δηλωθέντα στο Σ.ΕΠ.Ε.	98
Πίνακας Τ10	Θανατηφόρα εργατικά ατυχήματα δηλωθέντα στο Σ.ΕΠ.Ε. ανά κατηγορία (τύπο) ατυχήματος	99
Διάγραμμα Τ10	Θανατηφόρα ατυχήματα δηλωθέντα στο Σ.ΕΠ.Ε. ανά κατηγορία (τύπο) ατυχήματος	100
Πίνακας Τ11	Θανατηφόρα ατυχήματα δηλωθέντα στο Σ.ΕΠ.Ε. ανά κατηγορία (τύπο) ατυχήματος και κλάδο οικονομικής δραστηριότητας.....	101
Πίνακας Τ12	Θανατηφόρα εργατικά ατυχήματα δηλωθέντα στο Σ.ΕΠ.Ε. ανά υλικό παράγοντα που οδήγησε σε κάκωση.....	102

Διάγραμμα T12	Θανατηφόρα ατυχήματα δηλωθέντα στο Σ.ΕΠ.Ε. ανά υλικό παράγοντα που οδήγησε σε κάκωση	103
Πίνακας T13	Θανατηφόρα εργατικά ατυχήματα δηλωθέντα στο Σ.ΕΠ.Ε. ανά ηλικία παθόντα.....	104
Διάγραμμα T13	Θανατηφόρα ατυχήματα δηλωθέντα στο Σ.ΕΠ.Ε. ανά ηλικία παθόντα.....	105
Πίνακας T14	Θανατηφόρα εργατικά ατυχήματα δηλωθέντα στο Σ.ΕΠ.Ε. ανά κλάδο και κατηγορία ηλικιών	106
Πίνακας T15	Θανατηφόρα εργατικά ατυχήματα δηλωθέντα στο Σ.ΕΠ.Ε. ανά επάγγελμα και ηλικία	107
Πίνακας T16	Θανατηφόρα εργατικά ατυχήματα δηλωθέντα στο Σ.ΕΠ.Ε. ανά μήνα	108
Διάγραμμα T16	Θανατηφόρα εργατικά ατυχήματα δηλωθέντα στο Σ.ΕΠ.Ε. ανά μήνα.....	109
Πίνακας T17	Θανατηφόρα εργατικά ατυχήματα δηλωθέντα στο Σ.ΕΠ.Ε. ανά ώρα	110
Διάγραμμα T17	Θανατηφόρα εργατικά ατυχήματα δηλωθέντα στο Σ.ΕΠ.Ε. ανά ώρα	111
Πίνακας T18	Θανατηφόρα εργατικά ατυχήματα δηλωθέντα στο Σ.ΕΠ.Ε. ανά εθνικότητα	112
Πίνακας T19	Θανατηφόρα εργατικά ατυχήματα που δηλώθηκαν σε κάθε ΚΕ.Π.Ε.Κ.....	113
Διάγραμμα T19	Θανατηφόρα ατυχήματα που δηλώθηκαν σε κάθε ΚΕ.Π.Ε.Κ.	114
<u>Πίνακας Β</u>	Προγραμματισμός Ελέγχων Τεχνικής και Υγειονομικής Επιθεώρησης για το έτος 2007 ανά ΚΕ.Π.Ε.Κ. και κλάδο οικονομικής δραστηριότητας.....	115
Πίνακας Κ1	Έλεγχοι υπηρεσιών Κοινωνικής Επιθεώρησης	116
Διάγραμμα Κ1	Έλεγχοι και κυρώσεις με τη μεγαλύτερη συχνότητα ελέγχων	118
Πίνακας Κ2	Κυρώσεις από τις υπηρεσίες Κοινωνικής Επιθεώρησης	119
Διάγραμμα Κ2	Παραβατικότητα Κοινωνικής Επιθεώρησης	121
Πίνακας Κ3	Μηνύσεις υπηρεσιών Κοινωνικής Επιθεώρησης	122
Διάγραμμα Κ3	Μηνύσεις ανά είδος παράβασης	125
Πίνακας Κ4	Πρόστιμα υπηρεσιών Κοινωνικής Επιθεώρησης	126
Πίνακας Κ5	Εργατικές διαφορές	129
Πίνακας Κ6	Κατατεθείσες καταστάσεις προσωπικού	133
Πίνακας Κ7	Άδειες υπερωριακής, Κυριακής και Νυκτερινής εργασίας	136
Πίνακας Κ8	Ειδικές μορφές απασχόλησης, μερική και εκ περιτροπής απασχόληση, διευθέτηση του χρόνου απασχόλησης	139
<u>Πίνακας Γ1</u>	Προγραμματισμός Ελέγχων Κοινωνικής Επιθεώρησης για το έτος 2007 ανά κλάδο	142
<u>Πίνακας Γ2</u>	Προγραμματισμός Ελέγχων Κοινωνικής Επιθεώρησης για το έτος 2007 ανά τμήμα.....	146
<u>Πίνακας Δ</u>	Μητρώο Επιχειρήσεων.....	148

**ΟΡΓΑΝΟΓΡΑΜΜΑ ΚΕΝΤΡΙΚΗΣ ΥΠΗΡΕΣΙΑΣ
ΣΩΜΑΤΟΣ ΕΠΙΘΕΩΡΗΣΗΣ ΕΡΓΑΣΙΑΣ (Σ.ΕΠ.Ε.)**

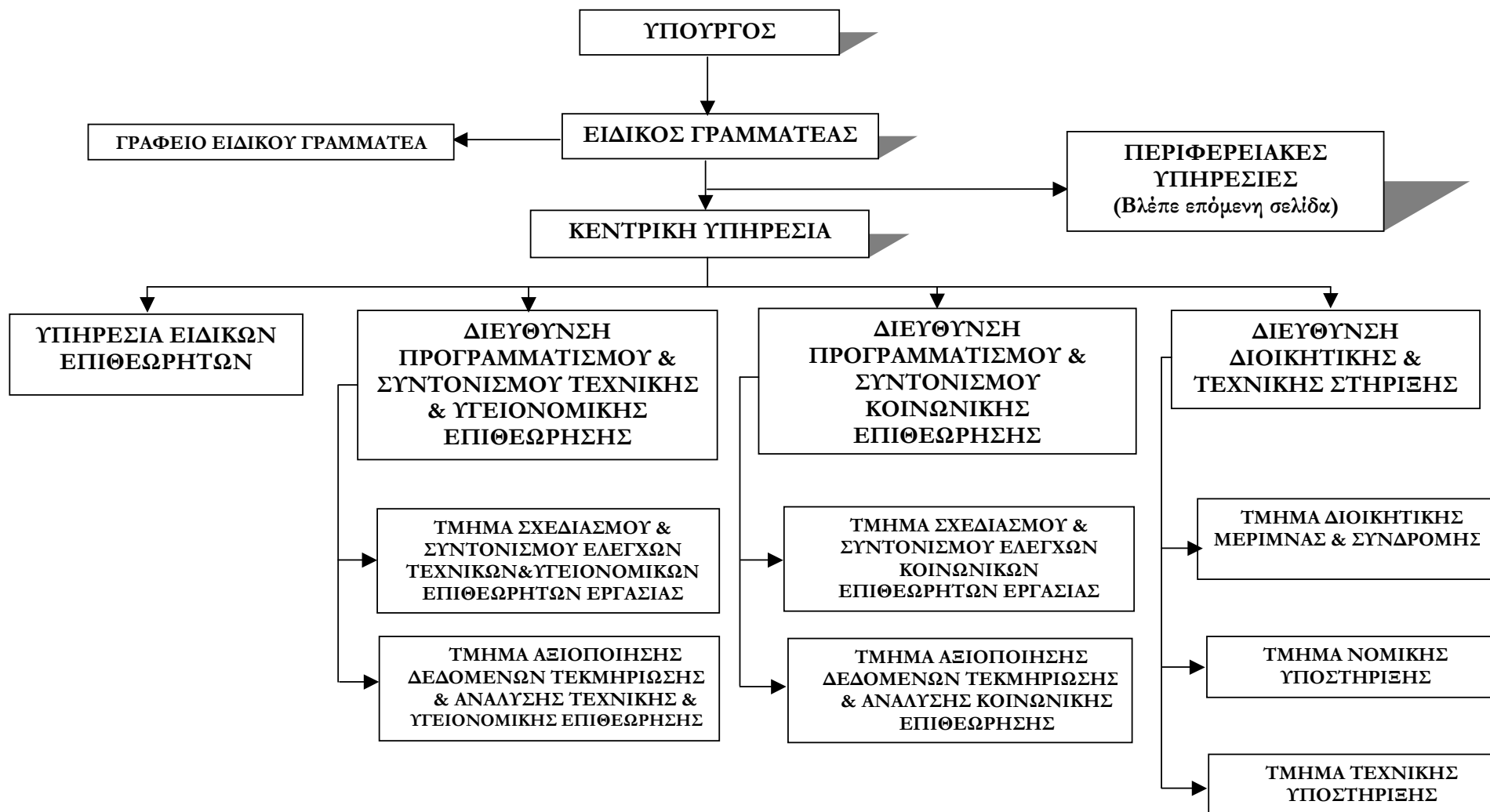

ΟΡΓΑΝΟΓΡΑΜΜΑ ΠΕΡΙΦΕΡΕΙΑΚΩΝ ΥΠΗΡΕΣΙΩΝ ΣΩΜΑΤΟΣ ΕΠΙΘΕΩΡΗΣΗΣ ΕΡΓΑΣΙΑΣ (Σ.ΕΠ.Ε.)

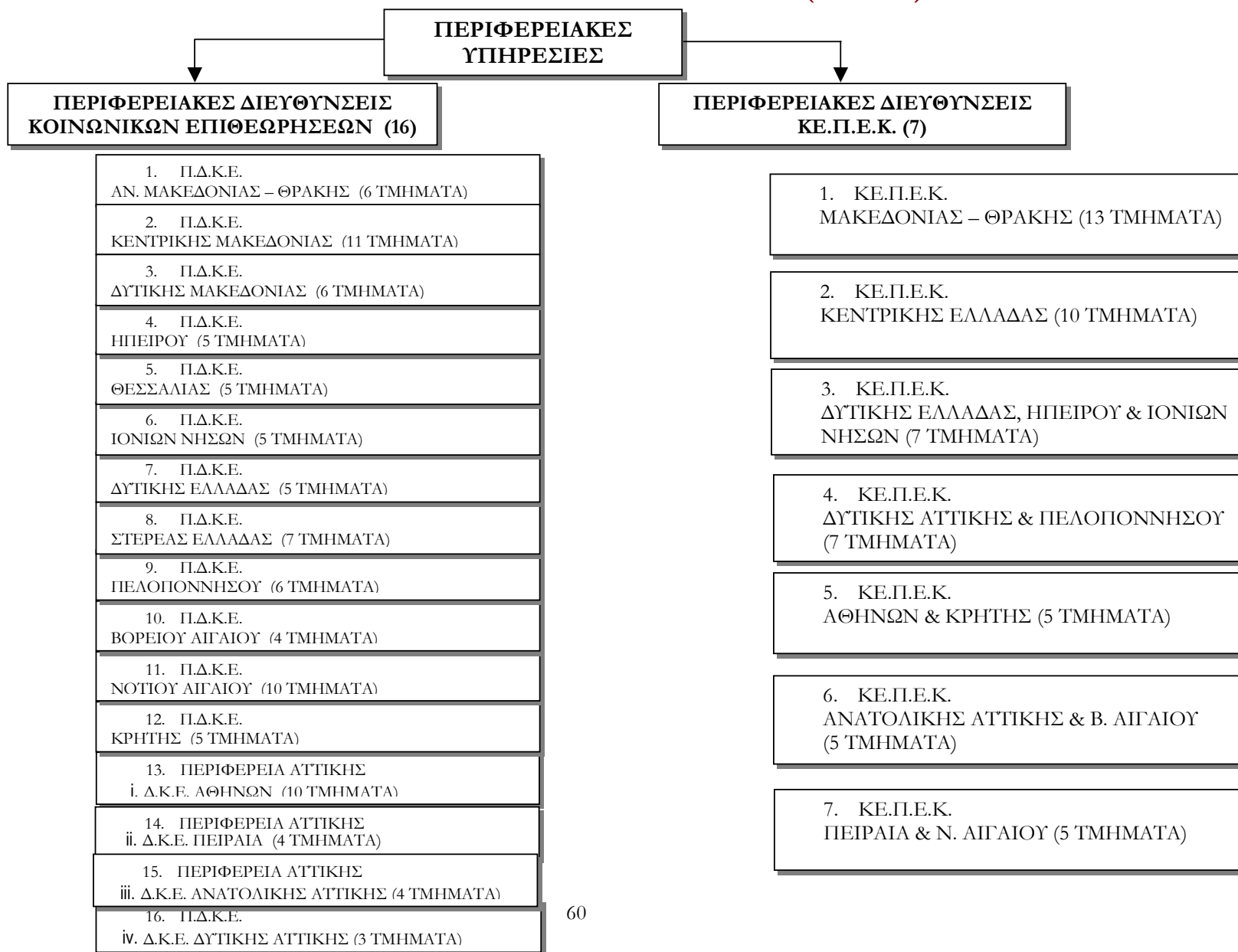

ΠΙΝΑΚΑΣ Α

ΥΠΗΡΕΣΙΕΣ – ΠΡΟΣΩΠΙΚΟ Σ.ΕΠ.Ε.

**A1. ΚΕΝΤΡΙΚΗ ΥΠΗΡΕΣΙΑ Σ.ΕΠ.Ε.
ΑΘΗΝΑ – ΔΡΑΓΑΤΣΑΝΙΟΥ 8**

ΥΠΗΡΕΣΙΑ	Προβλεπόμενες οργανικές θέσεις Επιθεωρητών Εργασίας	Υπηρετούντες Επιθεωρητές Εργασίας	Προβλεπόμενες οργανικές θέσεις Γραμματειακής υποστήριξης	Υπηρετούντες στη Γραμματειακή υποστήριξη	Προβλεπόμε- νες θέσεις Οδηγών	Υπηρετούντες Οδηγοί
Υπηρεσία Ειδικών Επιθεωρητών	20	19	-	-	2	1
Δ/ση Προγραμμα- τισμού - Συντονισμού Κοιν. Επιθ.	10	12	8	1	-	-
Δ/ση Προγραμμα- τισμού Συντονισμού Τεχν. & Υγειον. Επιθ.	19	15	3	-	1	-
Δ/ση Δ/κής & Τεχν. Στήριξης	15	22	8	-	1	2
ΣΥΝΟΛΟ	64	68	19	1	4	3

	ΠΡΟΒΛΕΠΟΜΕΝΕΣ ΟΡΓΑΝΙΚΕΣ ΘΕΣΕΙΣ ΣΤΗΝ ΚΕΝΤΡΙΚΗ ΥΠΗΡΕΣΙΑ	ΥΠΗΡΕΤΟΥΝΤΕΣ ΣΤΗΝ ΚΕΝΤΡΙΚΗ ΥΠΗΡΕΣΙΑ
ΣΥΝΟΛΟ ΚΕΝΤΡΙΚΗΣ ΥΠΗΡΕΣΙΑΣ Σ.ΕΠ.Ε.	87	72

ΠΕΡΙΦΕΡΕΙΑΚΕΣ ΥΠΗΡΕΣΙΕΣ Σ.Ε.Π.Ε.

Α2. ΥΠΗΡΕΣΙΕΣ ΚΟΙΝΩΝΙΚΗΣ ΕΠΙΘΕΩΡΗΣΗΣ

Δ/ΝΣΗ ΑΘΗΝΩΝ

ΕΔΡΑ	ΥΠΗΡΕΣΙΑ	Προβλεπόμενες οργανικές θέσεις Επιθεωρητών Εργασίας	Υπηρετούντες Επιθεωρητές Εργασίας	Προβλεπόμενες οργανικές θέσεις Γραμματειακής υποστήριξης	Υπηρετούντες στη Γραμματειακή υποστήριξη	Προβλεπόμε- νες θέσεις Οδηγών	Υπηρετούντες Οδηγοί
ΑΘΗΝΑ	Τμήμα Συντο- νισμού Ελέγχου & Τεκμηρίωσης	10	9	3	-	2	1
ΑΘΗΝΑ	Τμήμα Κοιν. Επιθ. Αν. Τομέα Αθηνών	11* (+3)	11* (+3)	2	1	-	-
ΑΘΗΝΑ	Τμήμα Κοιν. Επιθ. Δυτ. Τομέα Αθηνών	10** (+1)	9** (+1)	2	-	-	-
ΚΑΛΛΙΘΕΑ	Τμήμα Κοιν. Επιθεώρησης Καλλιθέας	7	8	2	-	-	-
ΔΑΦΝΗ	Τμήμα Κοιν. Επιθεώρησης Δάφνης	4	6	2	-	-	-
ΓΛΥΦΑΔΑ	Τμήμα Κοιν. Επιθεώρησης Γλυφάδας	5	6	2	-	-	-
ΑΓ. ΠΑΡΑΣΚΕΥΗ	Τμήμα Κοιν. Επιθεώρησης Αγ. Παρασκευής	7	7	2	-	-	-
ΝΕΑ ΙΩΝΙΑ	Τμήμα Κοιν. Επιθεώρησης Νέας Ιωνίας	9*** (+1)	8*** (+1)	2	1	-	-
ΠΕΡΙΣΤΕΡΙ	Τμήμα Κοιν. Επιθεώρησης Περιστερίου	7	8	2	1	-	-
ΑΓ. ΑΝΑΡΓΥΡΟΙ	Τμήμα Κοιν. Επιθεώρησης Αγ. Αναργύρων	4	6	2	-	-	-
	ΣΥΝΟΛΟ	74+5	78+5	21	3	2	1

* +3 Προσωποπαγείς θέσεις από την Εθνική Σχολή Δημόσιας Διοίκησης

** +1 Προσωποπαγή θέση από την Εθνική Σχολή Δημόσιας Διοίκησης

*** +1 Προσωποπαγή θέση από την Εθνική Σχολή Δημόσιας Διοίκησης

Δ/ΝΣΗ ΠΕΙΡΑΙΑ

ΕΔΡΑ	ΥΠΗΡΕΣΙΑ	Προβλεπόμενες οργανικές θέσεις Επιθεωρητών Εργασίας	Υπηρετούντες Επιθεωρητές Εργασίας	Προβλεπόμενες οργανικές θέσεις Γραμματειακής υποστήριξης	Υπηρετούντες στη Γραμματειακή υποστήριξη	Προβλεπόμενες θέσεις Οδηγών	Υπηρετούντες Οδηγοί
ΠΕΙΡΑΙΑΣ	Τμήμα Συντονισμού Ελέγχου & Τεκμηρίωσης	8	8	3	-	1	-
ΠΕΙΡΑΙΑΣ	Τμήμα Κοιν. Επιθεώρησης Κεντρ. Τομέα Πειραιά	8	9*(+1)	2	-	-	-
ΝΙΚΑΙΑ	Τμήμα Κοιν. Επιθεώρησης Νικαίας	6	6	2	-	-	-
ΚΕΡΑΤΣΙΝΙ	Τμήμα Κοιν. Επιθεώρησης Νοτίου Τομέα Πειραιά	5	5	2	-	-	-
	ΣΥΝΟΛΟ	27	28 + 1	9	-	1	-

Δ/ΝΣΗ ΑΝΑΤΟΛΙΚΗΣ ΑΤΤΙΚΗΣ

ΕΔΡΑ	ΥΠΗΡΕΣΙΑ	Προβλεπόμενες οργανικές θέσεις Επιθεωρητών Εργασίας	Υπηρετούντες Επιθεωρητές Εργασίας	Προβλεπόμενες οργανικές θέσεις Γραμματειακής υποστήριξης	Υπηρετούντες στη Γραμματειακή υποστήριξη	Προβλεπόμενες θέσεις Οδηγών	Υπηρετούντες Οδηγοί
ΠΑΛΛΗΝΗ	Τμήμα Συντονισμού Ελέγχου & Τεκμηρίωσης	8	5	3	-	2	1
ΠΑΛΛΗΝΗ	Τμήμα Κοιν. Επιθεώρησης Παλλήνης	8	7	2	-	-	-
ΛΑΥΡΙΟ	Τμήμα Κοιν. Επιθεώρησης Λαυριού	4	4	2	-	-	-
ΑΝΟΙΞΗ	Τμήμα Κοιν. Επιθεώρησης Άνοιξης	6	7	2	-	-	-
	ΣΥΝΟΛΟ	26	23	9	-	2	1

* +1 Προσωποπαγή θέση από την Εθνική Σχολή Δημόσιας Διοίκησης

Δ/ΝΣΗ ΔΥΤΙΚΗΣ ΑΤΤΙΚΗΣ

ΕΔΡΑ	ΥΠΗΡΕΣΙΑ	Προβλεπόμενες οργανικές θέσεις Επιθεωρητών Εργασίας	Υπηρετούντες Επιθεωρητές Εργασίας	Προβλεπόμενες οργανικές θέσεις Γραμματειακής υποστήριξης	Υπηρετούντες στη Γραμματειακή υποστήριξη	Προβλεπόμενες θέσεις Οδηγών	Υπηρετούντες Οδηγοί
ΕΛΕΥΣΙΝΑ	Τμήμα Συντονισμού Ελέγχου & Τεκμηρίωσης	7	6	3	-	1	1
ΕΛΕΥΣΙΝΑ	Τμήμα Κοιν. Επιθεώρησης Ελευσίνας	6	7	3	-	-	-
ΑΝΩ ΛΙΟΣΙΑ	Τμήμα Κοιν. Επιθεώρησης Άνω Λιοσίων	4	5	2	-	-	-
	ΣΥΝΟΛΟ	17	18	8	-	1	1

Δ/ΝΣΗ ΑΝΑΤΟΛΙΚΗΣ ΜΑΚΕΔΟΝΙΑΣ ΚΑΙ ΘΡΑΚΗΣ

ΕΔΡΑ	ΥΠΗΡΕΣΙΑ	Προβλεπόμενες οργανικές θέσεις Επιθεωρητών Εργασίας	Υπηρετούντες Επιθεωρητές Εργασίας	Προβλεπόμενες οργανικές θέσεις Γραμματειακής υποστήριξης	Υπηρετούντες στη Γραμματειακή υποστήριξη	Προβλεπόμενες θέσεις Οδηγών	Υπηρετούντες Οδηγοί
ΚΟΜΟΤΗΝΗ	Τμήμα Συντονισμού Ελέγχου & Τεκμηρίωσης	5	3	2	-	1	1
ΚΟΜΟΤΗΝΗ	Τμήμα Κοιν. Επιθεώρησης Ροδόπης	3	3	1	-	-	-
ΑΛΕΞΑΝΔΡΟΥΠΟΛΗ	Τμήμα Κοιν. Επιθεώρησης Έβρου	3	4	2	-	-	-
ΔΡΑΜΑ	Τμήμα Κοιν. Επιθεώρησης Δράμας	3	4	2	1	1	1
ΚΑΒΑΛΑ	Τμήμα Κοιν. Επιθεώρησης Καβάλας	3	5	1	1	1	-
ΞΑΝΘΗ	Τμήμα Κοιν. Επιθεώρησης Ξάνθης	3	3	1	-	-	-
	ΣΥΝΟΛΟ	20	22	9	2	3	2

Δ/ΝΣΗ ΚΕΝΤΡΙΚΗΣ ΜΑΚΕΔΟΝΙΑΣ

ΕΔΡΑ	ΥΠΗΡΕΣΙΑ	Προβλεπόμενες οργανικές θέσεις Επιθεωρητών Εργασίας	Υπηρετούντες Επιθεωρητές Εργασίας	Προβλεπόμενες οργανικές θέσεις Γραμματειακής υποστήριξης	Υπηρετούντες στη Γραμματειακή υποστήριξη	Προβλεπόμενες θέσεις Οδηγών	Υπηρετούντες Οδηγοί
ΘΕΣΣΑΛΟΝΙΚΗ	Τμήμα Συντονισμού Ελέγχου & Τεκμηρίωσης	9	9+1*	4	-	2	-
ΘΕΣΣΑΛΟΝΙΚΗ	Τμήμα Κοιν. Επιθ/σης Κεντρ. Τομέα Θεσσαλονίκης	8	8	3	-	-	-
ΘΕΣΣΑΛΟΝΙΚΗ	Τμήμα Κοιν. Επιθ/σης Ανατ. Τομέα Θεσσαλονίκης	8	9** (+1)	2	-	-	-
ΘΕΣΣΑΛΟΝΙΚΗ	Τμήμα Κοιν. Επιθ/σης Δυτ. Τομέα Θεσσαλονίκης	8	9	2	-	-	-
ΣΙΝΔΟΣ	Τμήμα Κοινωνικής Επιθεώρησης Σίνδου	8	7	2	-	-	-
ΣΕΡΡΕΣ	Τμήμα Κοινωνικής Επιθεώρησης Σερρών	4	3	2	1	-	-
ΚΑΤΕΡΙΝΗ	Τμήμα Κοιν. Επιθεώρησης Περιίας	3	4	2	1	-	-
ΒΕΡΟΙΑ	Τμήμα Κοιν. Επιθεώρησης Ημαθίας	4	6	2	-	-	-
ΕΔΕΣΣΑ	Τμήμα Κοινωνικής Επιθεώρησης Πέλλας	3	6	3	-	1	-
ΚΙΛΚΙΣ	Τμήμα Κοινωνικής Επιθεώρησης Κιλκίς	3	4	1	-	-	-
ΠΟΛΥΓΥΡΟΣ	Τμήμα Κοιν. Επιθεώρησης Χαλκιδικής	3	4	1	-	-	-
	ΣΥΝΟΛΟ	61	68+1*+1**	24	2	3	-

* Τεχνικός Επιθεωρητής

** +1 Προσωποπαγή θέση από την Εθνική Σχολή Δημόσιας Διοίκησης

Δ/ΝΣΗ ΔΥΤΙΚΗΣ ΜΑΚΕΔΟΝΙΑΣ

ΕΔΡΑ	ΥΠΗΡΕΣΙΑ	Προβλεπόμενες οργανικές θέσεις Επιθεωρητών Εργασίας	Υπηρετούντες Επιθεωρητές Εργασίας	Προβλεπόμενες οργανικές θέσεις Γραμματειακής υποστήριξης	Υπηρετούντες στη Γραμματειακή υποστήριξη	Προβλεπόμενες θέσεις Οδηγών	Υπηρετούντες Οδηγοί
ΚΟΖΑΝΗ	Τμήμα Συντονισμού Ελέγχου & Τεκμηρίωσης	5	6	2	-	1	1
ΚΟΖΑΝΗ	Τμήμα Κοιν. Επιθεώρησης Κοζάνης	5	5	1	-	-	-
ΦΛΩΡΙΝΑ	Τμήμα Κοιν. Επιθεώρησης Φλώρινας	2	1	1	1	-	-
ΚΑΣΤΟΡΙΑ	Τμήμα Κοιν. Επιθεώρησης Καστοριάς	2	3	1	-	-	-
ΓΡΕΒΕΝΑ	Τμήμα Κοιν. Επιθεώρησης Γρεβενών	2	3	2	-	-	-
ΠΤΟΛΕΜΑΪΔΑ	Τμήμα Κοιν. Επιθεώρησης Πτολεμαΐδας	1	2	1	-	-	-
	ΣΥΝΟΛΟ	17	20	8	1	1	1

Δ/ΝΣΗ ΗΠΕΙΡΟΥ

ΕΔΡΑ	ΥΠΗΡΕΣΙΑ	Προβλεπόμενες οργανικές θέσεις Επιθεωρητών Εργασίας	Υπηρετούντες Επιθεωρητές Εργασίας	Προβλεπόμενες οργανικές θέσεις Γραμματειακής υποστήριξης	Υπηρετούντες στη Γραμματειακή υποστήριξη	Προβλεπόμενες θέσεις Οδηγών	Υπηρετούντες Οδηγοί
ΙΩΑΝΝΙΝΑ	Τμήμα Συντονισμού Ελέγχου & Τεκμηρίωσης	6	5	2	-	-	-
ΙΩΑΝΝΙΝΑ	Τμήμα Κοιν. Επιθεώρησης Ιωαννίνων	4	5	1	1	-	-
ΑΡΤΑ	Τμήμα Κοιν. Επιθεώρησης Άρτας	2	4	3	2	1	1
ΗΓΟΥΜΕΝΙΤΣΑ	Τμήμα Κοιν. Επιθεώρησης Θεσπρωτίας	3	3	1	-	-	-
ΠΡΕΒΕΖΑ	Τμήμα Κοιν. Επιθεώρησης Πρέβεζας	3	4	1	-	-	-
	ΣΥΝΟΛΟ	18	21	8	3	1	1

Δ/ΝΣΗ ΘΕΣΣΑΛΙΑΣ

ΕΔΡΑ	ΥΠΗΡΕΣΙΑ	Προβλεπόμενες οργανικές θέσεις Επιθεωρητών Εργασίας	Υπηρετούντες Επιθεωρητές Εργασίας	Προβλεπόμενες οργανικές θέσεις Γραμματειακής υποστήριξης	Υπηρετούντες στη Γραμματειακή υποστήριξη	Προβλεπόμενες θέσεις Οδηγών	Υπηρετούντες Οδηγοί
ΛΑΡΙΣΑ	Τμήμα Συντονισμού Ελέγχου & Τεκμηρίωσης	6	5	3	-	1	1
ΛΑΡΙΣΑ	Τμήμα Κοιν. Επιθεώρησης Λάρισας	4	8	3	1	-	-
ΒΟΛΟΣ	Τμήμα Κοιν. Επιθεώρησης Μαγνησίας	6	7	2	1	1	1
ΤΡΙΚΑΛΑ	Τμήμα Κοιν. Επιθεώρησης Τρικάλων	3	4	1	1	1	1
ΚΑΡΔΙΤΣΑ	Τμήμα Κοιν. Επιθεώρησης Καρδίτσας	3	3	1	-	1	1
	ΣΥΝΟΛΟ	22	27	10	3	4	4

Δ/ΝΣΗ ΙΟΝΙΩΝ ΝΗΣΙΩΝ

ΕΔΡΑ	ΥΠΗΡΕΣΙΑ	Προβλεπόμενες οργανικές θέσεις Επιθεωρητών Εργασίας	Υπηρετούντες Επιθεωρητές Εργασίας	Προβλεπόμενες οργανικές θέσεις Γραμματειακής υποστήριξης	Υπηρετούντες στη Γραμματειακή υποστήριξη	Προβλεπόμενες θέσεις Οδηγών	Υπηρετούντες Οδηγοί
ΚΕΡΚΥΡΑ	Τμήμα Συντονισμού Ελέγχου & Τεκμηρίωσης	4	4	2	-	1	-
ΚΕΡΚΥΡΑ	Τμήμα Κοιν. Επιθεώρησης Κέρκυρας	3	3	2	-	-	-
ΛΕΥΚΑΔΑ	Τμήμα Κοιν. Επιθεώρησης Λευκάδας	2	4	2	-	-	-
ΚΕΦΑΛΟΝΙΑ	Τμήμα Κοιν. Επιθεώρησης Κεφαλληνίας	1	1	1	-	1	-
ΖΑΚΥΝΘΟΣ	Τμήμα Κοιν. Επιθεώρησης Ζακύνθου	1	2	1	-	1	1
	ΣΥΝΟΛΟ	11	14	8	-	3	1

Δ/ΝΣΗ ΔΥΤΙΚΗΣ ΕΛΛΑΔΑΣ

ΕΔΡΑ	ΥΠΗΡΕΣΙΑ	Προβλεπόμενες οργανικές θέσεις Επιθεωρητών Εργασίας	Υπηρετούντες Επιθεωρητές Εργασίας	Προβλεπόμενες οργανικές θέσεις Γραμματειακής υποστήριξης	Υπηρετούντες στη Γραμματειακή υποστήριξη	Προβλεπόμενες θέσεις Οδηγών	Υπηρετούντες Οδηγοί
ΠΑΤΡΑ	Τμήμα Συντονισμού Ελέγχου & Τεκμηρίωσης	8	7	6	-	1	1
ΠΑΤΡΑ	Τμήμα Κοιν. Επιθεώρησης Αχαΐας	7	8	4	1	-	-
ΠΥΡΓΟΣ	Τμήμα Κοιν. Επιθεώρησης Ηλείας	4	6	4	-	1	-
ΜΕΣΟ-ΛΟΓΓΙ	Τμήμα Κοιν. Επιθεώρησης Αιτωλ/νίας	3	7	5	-	-	-
ΑΓΡΙΝΙΟ	Τμήμα Κοιν. Επιθεώρησης Αργονίου	3	6	4	-	-	-
	ΣΥΝΟΛΟ	25	34	23	1	2	1

Δ/ΝΣΗ ΣΤΕΡΕΑΣ ΕΛΛΑΔΑΣ

ΕΔΡΑ	ΥΠΗΡΕΣΙΑ	Προβλεπόμενες οργανικές θέσεις Επιθεωρητών Εργασίας	Υπηρετούντες Επιθεωρητές Εργασίας	Προβλεπόμενες οργανικές θέσεις Γραμματειακής υποστήριξης	Υπηρετούντες στη Γραμματειακή υποστήριξη	Προβλεπόμενες θέσεις Οδηγών	Υπηρετούντες Οδηγοί
ΛΑΜΙΑ	Τμήμα Συντονισμού Ελέγχου & Τεκμηρίωσης	5	5	3	-	-	-
ΛΑΜΙΑ	Τμήμα Κοιν. Επιθεώρησης Φθιώτιδας	3	5	3	-	-	-
ΛΙΒΑΔΕΙΑ	Τμήμα Κοιν. Επιθεώρησης Βοιωτίας	4	4	1	-	-	-
ΘΗΒΑ	Τμήμα Κοιν. Επιθεώρησης Θήβας	3	4	3	-	1	1
ΧΑΛΚΙΔΑ	Τμήμα Κοιν. Επιθεώρησης Εύβοιας	6	6	2	-	-	-
ΑΜΦΙΣΣΑ	Τμήμα Κοιν. Επιθεώρησης Φωκίδας	1	2	1	-	1	-
ΚΑΡΠΕ-ΝΗΣΙ	Τμήμα Κοιν. Επιθεώρησης Ευρυτανίας	1	2	2	1	-	-
	ΣΥΝΟΛΟ	23	28	15	1	2	1

Δ/ΝΣΗ ΠΕΛΟΠΟΝΝΗΣΟΥ

ΕΔΡΑ	ΥΠΗΡΕΣΙΑ	Προβλεπόμενες οργανικές θέσεις Επιθεωρητών Εργασίας	Υπηρετούντες Επιθεωρητές Εργασίας	Προβλεπόμενες οργανικές θέσεις Γραμματειακής υποστήριξης	Υπηρετούντες στη Γραμματειακή υποστήριξη	Προβλεπόμενες θέσεις Οδηγών	Υπηρετούντες Οδηγοί
ΤΡΙΠΟΛΗ	Τμήμα Συντονισμού Ελέγχου & Τεκμηρίωσης	5	6	2	1	1	-
ΤΡΙΠΟΛΗ	Τμήμα Κοιν. Επιθεώρησης Αρκαδίας	2	2	1	-	-	-
ΚΑΛΑΜΑΤΑ	Τμήμα Κοιν. Επιθεώρησης Μεσσηνίας	2	5	3	-	-	-
ΚΟΡΙΝΘΟΣ	Τμήμα Κοιν. Επιθεώρησης Κορίνθου	4	5	2	-	1	1
ΣΠΑΡΤΗ	Τμήμα Κοιν. Επιθεώρησης Λακωνίας	2	3	2	-	1	-
ΝΑΥΠΛΙΟ	Τμήμα Κοιν. Επιθεώρησης Αργολίδας	3	4	1	-	-	-
	ΣΥΝΟΛΟ	18	25	11	1	3	1

Δ/ΝΣΗ ΒΟΡΕΙΟΥ ΑΙΓΑΙΟΥ

ΕΔΡΑ	ΥΠΗΡΕΣΙΑ	Προβλεπόμενες οργανικές θέσεις Επιθεωρητών Εργασίας	Υπηρετούντες Επιθεωρητές Εργασίας	Προβλεπόμενες οργανικές θέσεις Γραμματειακής υποστήριξης	Υπηρετούντες στη Γραμματειακή υποστήριξη	Προβλεπόμενες θέσεις Οδηγών	Υπηρετούντες Οδηγοί
ΜΥΤΙΛΗΝΗ	Τμήμα Συντονισμού Ελέγχου & Τεκμηρίωσης	5	3	2	1	1	1
ΜΥΤΙΛΗΝΗ	Τμήμα Κοινωνικής Επιθεώρησης Λέσβου	3	5	1	-	-	-
ΣΑΜΟΣ	Τμήμα Κοινωνικής Επιθεώρησης Σάμου	2	2	1	-	-	-
ΧΙΟΣ	Τμήμα Κοινωνικής Επιθεώρησης Χίου	2	3	2	-	-	-
	ΣΥΝΟΛΟ	12	13	6	1	1	1

Δ/ΝΣΗ ΝΟΤΙΟΥ ΑΙΓΑΙΟΥ

ΕΔΡΑ	ΥΠΗΡΕΣΙΑ	Προβλεπόμενες οργανικές θέσεις Επιθεωρητών Εργασίας	Υπηρετούντες Επιθεωρητές Εργασίας	Προβλεπόμενες οργανικές θέσεις Γραμματειακής υποστήριξης	Υπηρετούντες στη Γραμματειακή υποστήριξη	Προβλεπόμενες θέσεις Οδηγών	Υπηρετούντες Οδηγοί
ΕΡΜΟΥΠΟΛΗ	Τμήμα Συντονισμού Ελέγχου & Τεκμηρίωσης	5	4	2	-	-	-
ΕΡΜΟΥΠΟΛΗ	Τμήμα Κοινωνικής Επιθεώρησης Σύρου	3	4	1	-	-	-
ΡΟΔΟΣ	Τμήμα Κοιν. Επιθεώρησης Δωδεκανήσου	3	5	2	-	-	-
ΝΑΞΟΣ	Τμήμα Κοινωνικής Επιθεώρησης Νάξου	1	2	1	-	-	-
ΑΝΔΡΟΣ	Τμήμα Κοινωνικής Επιθεώρησης Άνδρου	1	2	2	-	-	-
ΣΑΝΤΟΡΙΝΗ	Τμήμα Κοινωνικής Επιθεώρησης Θήρας	1	2	1	-	-	-
ΜΗΛΟΣ	Τμήμα Κοινωνικής Επιθεώρησης Μήλου	1	1	1	-	-	-
ΚΩΣ	Τμήμα Κοινωνικής Επιθεώρησης Κω	2	2	1	-	-	-
ΚΑΛΥΜΝΟΣ	Τμήμα Κοιν. Επιθεώρησης Καλύμνου	2	2	1	-	-	-
ΚΑΡΠΑΘΟΣ	Τμήμα Κοιν. Επιθεώρησης Καρπάθου	2	1	1	-	-	-
	ΣΥΝΟΛΟ	21	25	13	-	-	-

Δ/ΝΣΗ ΚΡΗΤΗΣ

ΕΔΡΑ	ΥΠΗΡΕΣΙΑ	Προβλεπόμενες οργανικές θέσεις Επιθεωρητών Εργασίας	Υπηρετούντες Επιθεωρητές Εργασίας	Προβλεπόμενες οργανικές θέσεις Γραμματειακής υποστήριξης	Υπηρετούντες στη Γραμματειακή υποστήριξη	Προβλεπόμενες θέσεις Οδηγών	Υπηρετούντες Οδηγοί
ΗΡΑΚΛΕΙΟ	Τμήμα Συντονισμού Ελέγχου & Τεκμηρίωσης	5	7	3	-	1	1
ΗΡΑΚΛΕΙΟ	Τμήμα Κοιν. Επιθεώρησης Ηρακλείου	4	7	2	-	-	-
ΧΑΝΙΑ	Τμήμα Κοιν. Επιθεώρησης Χανίων	3	3	1	-	1	1
ΡΕΘΥΜΝΟ	Τμήμα Κοιν. Επιθεώρησης Ρεθύμνης	3	4	2	-	1	1
ΑΓ. ΝΙΚΟΛΑΟΣ	Τμήμα Κοιν. Επιθεώρησης Λασιθίου	3	3	2	1	-	-
	ΣΥΝΟΛΟ	18	24	10	1	3	3

ΣΥΝΟΛΟ ΚΟΙΝΩΝΙΚΩΝ ΕΠΙΘΕΩΡΗΣΕΩΝ:

Προβ/νες οργ. Θέσεις Επιθεωρητών	Υπηρετούντες Επιθεωρητές	Προβ/νες οργ. Θέσεις γραμμ. υποστήριξης	Υπηρετούντες στη γραμμ. υποστήριξη	Προβλεπόμενες θέσεις Οδηγών	Υπηρετούντες Οδηγοί
410 *+7	468+7*+1**	192	18	32	19

* + 7 Προσωποπαγείς θέσεις από την Εθνική Σχολή Δημόσιας Διοίκησης

** + 1 θέση Τεχνικού Επιθεωρητή

	ΠΡΟΒΛΕΠΟΜΕΝΕΣ ΟΡΓΑΝΙΚΕΣ ΘΕΣΕΙΣ ΣΕ ΠΕΡΙΦ. ΚΟΙΝΩΝΙΚΕΣ ΕΠΙΘΕΩΡΗΣΕΙΣ	ΥΠΗΡΕΤΟΥΝΤΕΣ ΣΕ ΠΕΡΙΦ. ΚΟΙΝΩΝΙΚΕΣ ΕΠΙΘΕΩΡΗΣΕΙΣ
ΣΥΝΟΛΟ ΠΕΡΙΦΕΡΕΙΑΚΩΝ ΚΟΙΝΩΝΙΚΩΝ ΕΠΙΘΕΩΡΗΣΕΩΝ	634+7*	505+7*+1**

*+7 από Εθνική Σχολή Δημόσιας Διοίκησης

** + 1 θέση Τεχνικού Επιθεωρητή

Α3. ΥΠΗΡΕΣΙΕΣ ΤΕΧΝΙΚΗΣ ΚΑΙ ΥΓΕΙΟΝΟΜΙΚΗΣ ΕΠΙΘΕΩΡΗΣΗΣ

ΚΕ.Π.Ε.Κ. ΑΘΗΝΩΝ ΚΑΙ ΚΡΗΤΗΣ

ΕΔΡΑ	ΥΠΗΡΕΣΙΑ	Προβλεπόμενες οργανικές θέσεις Επιθεωρητών Εργασίας	Υπηρετούντες Επιθεωρητές Εργασίας	Προβλεπόμενες οργανικές θέσεις Γραμματειακής υποστήριξης	Υπηρετούντες στη Γραμματειακή υποστήριξη	Προβλεπόμενες θέσεις Οδηγών	Υπηρετούντες Οδηγοί
ΑΘΗΝΑ	Τμήμα Τεχνικής και Υγειονομικής Επιθεώρησης	19	18	-	-	-	-
ΑΘΗΝΑ	Τμήμα Εργασιακού Περιβάλλοντος και Μετρήσεων	17	11	-	-	-	-
ΑΘΗΝΑ	Τμήμα Τεκμηρίωσης, Ενημέρωσης και Διοικητικής Υποστήριξης	5	6	4	-	2	2
ΗΡΑΚΛΕΙΟ	Τμήμα Τεχνικής και Υγειονομικής Επιθ/σης Ηρακλείου	6	7	1	-	1	1
ΧΑΝΙΑ	Τμήμα Τεχνικής και Υγειονομικής Επιθεώρησης Χανίων	5	5	1	-	-	-
	ΣΥΝΟΛΟ	52	47	6	-	3	3

ΚΕ.Π.Ε.Κ. ΠΕΙΡΑΙΑ ΚΑΙ ΝΟΤΙΟΥ ΑΙΓΑΙΟΥ

ΕΔΡΑ	ΥΠΗΡΕΣΙΑ	Προβλεπόμενες οργανικές θέσεις Επιθεωρητών Εργασίας	Υπηρετούντες Επιθεωρητές Εργασίας	Προβλεπόμενες οργανικές θέσεις Γραμματειακής υποστήριξης	Υπηρετούντες στη Γραμματειακή υποστήριξη	Προβλεπόμε- νες θέσεις Οδηγών	Υπηρετούντες Οδηγοί
ΠΕΙΡΑΙΑΣ	Τμήμα Τεχνικής και Υγειονομικής Επιθεώρησης	20	17	-	-	-	-
ΠΕΙΡΑΙΑΣ	Τμήμα Εργασιακού Περιβάλλοντος και Μετρήσεων	13	4	-	-	-	-
ΠΕΙΡΑΙΑΣ	Τμήμα Τεκμ. Ενημέρωσης και Διοικητικής Υποστήριξης	3	4	1	-	2	2
ΕΡΜΟΥ- ΠΟΛΗ	Τμήμα Τεχνικής και Υγειονομικής Επιθεώρησης Κυκλάδων	3	1	-	-	-	-
ΑΝΔΡΟΣ	Τμήμα Τεχνικής και Υγειονομικής Επιθεώρησης Άνδρου	1	2	1	-	-	-
	ΣΥΝΟΛΟ	40	28	2	-	2	2

ΚΕ.Π.Ε.Κ. ΑΝΑΤΟΛΙΚΗΣ ΑΤΤΙΚΗΣ ΚΑΙ ΒΟΡΕΙΟΥ ΑΙΓΑΙΟΥ

ΕΔΡΑ	ΥΠΗΡΕΣΙΑ	Προβλεπόμενες οργανικές θέσεις Επιθεωρητών Εργασίας	Υπηρετούντες Επιθεωρητές Εργασίας	Προβλεπόμενες οργανικές θέσεις Γραμματειακής υποστήριξης	Υπηρετούντες στη Γραμματειακή υποστήριξη	Προβλεπόμενες θέσεις Οδηγών	Υπηρετούντες Οδηγοί
ΠΑΛΛΗΝΗ	Τμήμα Τεχνικής και Υγειονομικής Επιθεώρησης	14	10	-	-	-	-
ΠΑΛΛΗΝΗ	Τμήμα Εργασιακού Περιβάλλοντος & Μετρήσεων	10	5	-	-	-	-
ΠΑΛΛΗΝΗ	Τμήμα Τεκμηρίωσης, Ενημέρωσης & Διοικ. Υποστήριξης	3	6	1	-	2	2
ΣΑΜΟΣ	Τμήμα Τεχνικής και Υγειονομικής Επιθ/σης Σάμου	3	1	-	-	-	-
ΧΙΟΣ	Τμήμα Τεχνικής και Υγειονομικής Επιθ/σης Χίου	3	3	-	-	-	-
	ΣΥΝΟΛΟ	33	25	1	-	2	2

ΚΕ.Π.Ε.Κ. ΔΥΤΙΚΗΣ ΑΤΤΙΚΗΣ ΚΑΙ ΠΕΛΟΠΟΝΝΗΣΟΥ

ΕΔΡΑ	ΥΠΗΡΕΣΙΑ	Προβλεπόμενες οργανικές θέσεις Επιθεωρητών Εργασίας	Υπηρετούντες Επιθεωρητές Εργασίας	Προβλεπόμενες οργανικές θέσεις Γραμματειακής υποστήριξης	Υπηρετούντες στη Γραμματειακή υποστήριξη	Προβλεπόμενες θέσεις Οδηγών	Υπηρετούντες Οδηγοί
ΕΛΕΥΣΙΝΑ	Τμήμα Τεχνικής και Υγειονομικής Επιθεώρησης	12	7	-	-	-	-
ΕΛΕΥΣΙΝΑ	Τμήμα Εργασιακού Περιβάλλοντος και Μετρήσεων	12	7	-	-	-	-
ΕΛΕΥΣΙΝΑ	Τμήμα Τεκμ. Ενημέρωσης και Διοικητικής Υποστήριξης	4	6	2	-	2	1
ΚΟΡΙΝΘΟΣ	Τμήμα Τεχνικής και Υγειονομικής Επιθ/σης Κορινθίας	7	3	-	-	-	-
ΝΑΥΠΛΙΟ	Τμήμα Τεχνικής και Υγειονομικής Επιθ/σης Αργολίδας	4	5	2	-	1	1
ΚΑΛΑΜΑΤΑ	Τμήμα Τεχνικής και Υγειονομικής Επιθ/σης Μεσσηνίας	4	2	-	-	1	1
ΤΡΙΠΟΛΗ	Τμήμα Τεχνικής και Υγειονομικής Επιθ/σης Αρκαδίας	3	2	1	-	-	-
	ΣΥΝΟΛΟ	46	32	5	-	4	3

ΚΕ.Π.Ε.Κ. ΜΑΚΕΔΟΝΙΑΣ ΚΑΙ ΘΡΑΚΗΣ

ΕΔΡΑ	ΥΠΗΡΕΣΙΑ	Προβλεπόμενες οργανικές θέσεις Επιθεωρητών Εργασίας	Υπηρετούντες Επιθεωρητές Εργασίας	Προβλεπόμενες οργανικές θέσεις Γραμματειακής υποστήριξης	Υπηρετούντες στη Γραμματειακή υποστήριξη	Προβλεπόμενες θέσεις Οδηγών	Υπηρετούντες Οδηγοί
ΘΕΣ/ΝΙΚΗ	Τμήμα Τεχνικής & Υγειονομικής Επιθεώρησης	16	13	-	-	-	-
ΘΕΣ/ΝΙΚΗ	Τμήμα Εργασιακού Περιβάλλοντος & Μετρήσεων	15	10	-	-	-	-
ΘΕΣ/ΝΙΚΗ	Τμήμα Τεκμ. Ενημέρωσης και Διοικητικής Υποστήριξης	6	11	4	-	1	1
ΑΛΕΞΑΝ-ΔΡΟΥΠΟΛΗ	Τμήμα Τεχνικής και Υγειονομικής Επιθεώρησης Έβρου	5	3	-	-	1	1
ΚΑΒΑΛΑ	Τμήμα Τεχνικής και Υγειονομικής Επιθεώρησης Καβάλας	5	4	-	-	1	-
ΔΡΑΜΑ	Τμήμα Τεχνικής και Υγειονομικής Επιθεώρησης Δράμας	3	3	1	-	-	-
ΣΕΡΡΕΣ	Τμήμα Τεχνικής και Υγειονομικής Επιθεώρησης Σερρών	4	4	-	-	1	1
ΠΟΛΥΤΥ-ΡΟΣ	Τμήμα Τεχνικής και Υγειονομικής Επιθεώρησης Χαλκιδικής	3	3	2	-	-	-
ΕΔΕΣΣΑ	Τμήμα Τεχνικής και Υγειονομικής Επιθεώρησης Πέλλας	6	2	-	-	-	-
ΒΕΡΟΙΑ	Τμήμα Τεχνικής και Υγειονομικής Επιθεώρησης Ημαθίας	6	3	-	-	-	-

ΚΑΤΕΡΙΝΗ	Τμήμα Τεχνικής και Υγειονομικής Επιθεώρησης Πιερίας	3	5	2	-	-	-
ΚΟΖΑΝΗ	Τμήμα Τεχνικής και Υγειονομικής Επιθεώρησης Κοζάνης	4	4	-	-	1	-
ΚΑΣΤΟΡΙΑ	Τμήμα Τεχνικής και Υγειονομικής Επιθεώρησης Καστοριάς	4	5	1	-	-	-
	ΣΥΝΟΛΟ	80	70	10	-	5	3

ΚΕ.Π.Ε.Κ. ΔΥΤΙΚΗΣ ΕΛΛΑΔΑΣ, ΗΠΕΙΡΟΥ ΚΑΙ ΙΟΝΙΩΝ ΝΗΣΩΝ

ΕΔΡΑ	ΥΠΗΡΕΣΙΑ	Προβλεπόμενες οργανικές θέσεις Επιθεωρητών Εργασίας	Υπηρετούντες Επιθεωρητές Εργασίας	Προβλεπόμενες οργανικές θέσεις Γραμματειακής υποστήριξης	Υπηρετούντες στη Γραμματειακή υποστήριξη	Προβλεπόμε- νες θέσεις Οδηγών	Υπηρετούντες Οδηγοί
ΠΑΤΡΑ	Τμήμα Τεχνικής και Υγειονομικής Επιθεώρησης	11	7	-	-	-	-
ΠΑΤΡΑ	Τμήμα Εργασιακού Περιβάλλοντος και Μετρήσεων	13	7	-	-	-	-
ΠΑΤΡΑ	Τμήμα Τεκμ. Ενημέρωσης και Διοικητικής Υποστήριξης	3	4	1	-	1	1
ΠΥΡΓΟΣ	Τμήμα Τεχνικής και Υγειονομικής Επιθεώρησης Ηλείας	4	4	1	-	-	-
ΜΕΣΣΟΛΟΓΓΙ	Τμήμα Τεχν. και Υγειον. Επιθ/σης Λιτωλ/νίας	5	5	1	1	1	1
ΑΡΤΑ	Τμήμα Τεχνικής και Υγειονομικής Επιθ/σης Άρτας	5	5	1	-	-	-

ΙΩΑΝΝΙΝΑ	Τμήμα Τεχνικής και Υγειονομικής Επιθ/σης Ιωαννίνων	7	7	-	-	1	1
	ΣΥΝΟΛΟ	48	39	4	1	3	3

ΚΕ.Π.Ε.Κ. ΚΕΝΤΡΙΚΗΣ ΕΛΛΑΔΑΣ

ΕΔΡΑ	ΥΠΗΡΕΣΙΑ	Προβλεπόμενες οργανικές θέσεις Επιθεωρητών Εργασίας	Υπηρετούντες Επιθεωρητές Εργασίας	Προβλεπόμενες οργανικές θέσεις Γραμματειακής υποστήριξης	Υπηρετούντες στη Γραμματειακή υποστήριξη	Προβλεπόμε- νες θέσεις Οδηγών	Υπηρετούντες Οδηγοί
ΛΑΡΙΣΑ	Τμήμα Τεχνικής και Υγειονομικής Επιθεώρησης	6	6	-	-	-	-
ΛΑΡΙΣΑ	Τμήμα Εργασιακού Περιβάλλοντος και Μετρήσεων	7	4	-	-	-	-
ΛΑΡΙΣΑ	Τμήμα Τεκμ. Ενημέρωσης & Διοικητικής Υποστήριξης	3	4	2	-	1	1
ΒΟΛΟΣ	Τμήμα Τεχνικής & Υγειονομικής Επιθ/σης Μαγνησίας	8	5	-	-	1	1
ΤΡΙΚΑΛΑ	Τμήμα Τεχνικής και Υγειονομικής Επιθ/σης Τρικάλων	4	5	2	-	-	-
ΚΑΡΠΙΕΝΗΣΙ	Γραφείο Τεχνικής & Υγειονομικής Επιθεώρησης Ευρυτανίας	3	2	-	-	-	-
ΛΑΜΙΑ	Τμήμα Τεχνικής και Υγειονομικής Επιθ/σης Φθιώτιδας	5	5	1	-	1	-
ΧΑΛΚΙΔΑ	Τμήμα Τεχνικής και Υγειονομικής Επιθεώρησης Εύβοιας	7	7	1	-	1	-

ΑΜΦΙΣΣΑ	Γραφείο Τεχνικής και Υγειονομικής Επιθ/σης Φωκίδας	3	3	-	-	-	-
ΛΕΙΒΑΔΙΑ	Τμήμα Τεχνικής και Υγειονομικής Επιθ/σης Βοιωτίας	5	4	-	-	-	-
	ΣΥΝΟΛΟ	51	45	6	-	4	2

ΣΥΝΟΛΟ ΚΕ.Π.Ε.Κ.:

Προβ/νες οργ. θέσεις Επιθεωρητών	Υπηρετούντες Επιθεωρητές	Προβ/νες οργ. Θέσεις γραμμ. υποστήριξης	Υπηρετούντες στη γραμμ. υποστήριξη	Προβλεπόμενες θέσεις Οδηγών	Υπηρετούντες Οδηγοί
350	286	34	1	23	18

	ΠΡΟΒΛΕΠΟΜΕΝΕΣ ΟΡΓΑΝΙΚΕΣ ΘΕΣΕΙΣ ΣΤΑ ΚΕ.Π.Ε.Κ.	ΥΠΗΡΕΤΟΥΝΤΕΣ ΣΤΑ ΚΕ.Π.Ε.Κ.
ΣΥΝΟΛΟ ΚΕ.Π.Ε.Κ.	407	305

ΓΕΝΙΚΟ ΣΥΝΟΛΟ Σ.ΕΠ.Ε.

Προβ/νες οργ. θέσεις Επιθεωρητών	Υπηρετούντες Επιθεωρητές	Προβ/νες οργ. Θέσεις γραμμ. υποστήριξης	Υπηρετούντες στη γραμμ. υποστήριξη	Προβλεπόμενες θέσεις Οδηγών	Υπηρετούντες Οδηγοί
824+7	823+7	245	20	59	40

	ΠΡΟΒΛΕΠΟΜΕΝΕΣ ΟΡΓΑΝΙΚΕΣ ΘΕΣΕΙΣ	ΥΠΗΡΕΤΟΥΝΤΕΣ
<u>ΓΕΝΙΚΟ ΣΥΝΟΛΟ Σ.ΕΠ.Ε.</u>	1128 *+ 7	883 *+ 7

*(7 Προσωποπαγείς θέσεις από Ε.Σ.Δ.Δ.)

Παρατηρήσεις:

- 1) Εκκρεμεί η κατανομή 30 θέσεων, επιπλέον των προβλεπομένων, σύμφωνα με το Ν.3144/03, Άρθ. 11, Παρ. 2.
- 2) Από τους 7 αποφοίτους της Ε.Σ.Δ.Δ. που υπηρετούν στο Σ.ΕΠ.Ε., οι 2 βρίσκονται στο στάδιο της εκπαίδευσης

ΣΤΑΤΙΣΤΙΚΑ ΣΤΟΙΧΕΙΑ ΕΤΟΥΣ 2006
ΠΙΝΑΚΑΣ Τ1: ΕΛΕΓΧΟΙ ΥΠΗΡΕΣΙΩΝ ΤΕΧΝΙΚΗΣ ΚΑΙ ΥΓΕΙΟΝΟΜΙΚΗΣ ΕΠΙΘΕΩΡΗΣΗΣ

ΚΩΔΙΚΟΣ ΚΛΑΔΟΥ (Διψήφια Ταξινόμηση)	ΠΕΡΙΓΡΑΦΗ ΚΛΑΔΩΝ ΟΙΚΟΝΟΜΙΚΗΣ ΔΡΑΣΤΗΡΙΟΤΗΤΑΣ (ανά διψήφιο κωδικό σύμφωνα με ΣΤΑΚΟΔ-2003)	ΑΡΙΘΜΟΣ ΕΛΕΓΧΩΝ	ΑΡΙΘΜΟΣ ΕΠΑΝ/ΓΧΩΝ	ΑΡΙΘΜΟΣ ΕΛΕΓΧΩΝ & ΕΠΑΝ/ΓΧΩΝ	ΠΟΣΟΣΤΟ ΣΤΟ ΣΥΝΟΛΟ ΤΩΝ ΕΛΕΓΧΩΝ & ΕΠΑΝ/ΓΧΩΝ ο/οο
45	Κατασκευές	11.598	2.725	14.323	514
52	Λιανικό εμπόριο. Επίσκευή ειδών Ατομικής και Οικιακής Χρήσης	1.530	407	1.937	70
15	Βιομηχανία Τροφίμων και Ποτών	1.085	293	1.378	49
35	Κατασκευή λοιπού εξοπλισμού μεταφορών	1.007	20	1.027	37
55	Ξενοδοχεία και Εστιατόρια	826	146	972	35
50	Εμπόριο, συντήρηση και επισκευή οχημάτων και μοτό. Λιανική πώληση καυσίμων οχημάτων	783	148	931	33
28	Κατασκευή μεταλλικών προϊόντων πλην μηχανημάτων και ειδών εξοπλισμού	688	172	860	31
51	Χονδρικό εμπόριο και Εμπόριο με προμήθεια (εκτός οχημάτων και μοτό)	651	135	786	28
26	Κατασκευή άλλων προϊόντων από μη μεταλλικά ορυκτά	543	184	727	26
63	Συναφείς με τις μεταφορές δραστηριότητες. Ταξιδιωτικά πρακτορεία	329	109	438	16
36	Κατασκευή επίπλων και λοιπές βιομηχανίες μ.α.κ.	228	104	332	12
20	Βιομηχανίες Ξύλου και Φελλού εκτός επίπλων	246	65	311	11
65	Ενδιάμεσοι Χρηματοπιστωτικοί Οργανισμοί (εκτός Ασφαλιστικών Εταιρειών-Ταμείων Συντάξεων)	199	69	268	10
24	Παραγωγή χημικών ουσιών και προϊόντων	194	58	252	9
29	Κατασκευή μηχανημάτων και ειδών εξοπλισμού μ.α.κ.	187	64	251	9
25	Κατασκευή προϊόντων από ελαστικό (καουτσούκ) και πλαστικές ύλες	179	55	234	8
01	Γεωργία, Κτηνοτροφία, Θήρα και συναφείς δραστηριότητες	161	49	210	8
74	Άλλες Επιχειρηματικές Δραστηριότητες	165	43	208	7
93	Άλλες δραστηριότητες παροχής υπηρεσιών	123	44	167	6
17	Παραγωγή Κλωστοϋφαντουργικών Υλών	130	33	163	6
27	Παραγωγή Βασικών Μετάλλων	101	53	154	6
40	Παροχή ηλεκτρικού ρεύματος, φυσικού αερίου, ατμού και ζεστού νερού	132	15	147	5
22	Εκδόσεις και Εκτυπώσεις	117	29	146	5
75	Δημόσια Διοίκηση και Άμυνα. Υποχρεωτική Κοινωνική ασφάλιση	124	14	138	5
60	Χερσαίες και μέσω αγωγών μεταφορές	109	28	137	5
18	Κατασκευή ειδών ένδυσης. Κατεργασία και Βαφή Γουναρικών	90	46	136	5
21	Παραγωγή χαρτοπολλτού, χαρτιού και προϊόντων από χαρτί	92	42	134	5
80	Εκπαίδευση	125	9	134	5
90	Διάθεση Λυμάτων και Απορριμμάτων. Υγιεινή και παρόμοιες δραστηριότητες	110	20	130	5
85	Υγεία και Κοινωνική Μέριμνα	102	27	129	5
64	Ταχυδρομεία και Τηλεπικοινωνίες	80	33	113	4
31	Κατασκευή ηλεκτρικών μηχανών και συσκευών μ.α.κ.	64	24	88	3
92	Ψυχαγωγικές, πολιτιστικές και αθλητικές δραστηριότητες	71	14	85	3
37	Ανακύκλωση	41	12	53	2
16	Παραγωγή Προϊόντων Καπνού	33	11	44	2

ΣΤΑΤΙΣΤΙΚΑ ΣΤΟΙΧΕΙΑ ΕΤΟΥΣ 2006
ΠΙΝΑΚΑΣ Τ1: ΕΛΕΓΧΟΙ ΥΠΗΡΕΣΙΩΝ ΤΕΧΝΙΚΗΣ ΚΑΙ ΥΓΕΙΟΝΟΜΙΚΗΣ ΕΠΙΘΕΩΡΗΣΗΣ

ΚΩΔΙΚΟΣ ΚΛΑΔΟΥ (Διψήφια Ταξινόμηση)	ΠΕΡΙΓΡΑΦΗ ΚΛΑΔΩΝ ΟΙΚΟΝΟΜΙΚΗΣ ΔΡΑΣΤΗΡΙΟΤΗΤΑΣ (ανά διψήφιο κωδικό σύμφωνα με ΣΤΑΚΟΔ-2003)	ΑΡΙΘΜΟΣ ΕΛΕΓΧΩΝ	ΑΡΙΘΜΟΣ ΕΠΑΝ/ΓΧΩΝ	ΑΡΙΘΜΟΣ ΕΛΕΓΧΩΝ & ΕΠΑΝ/ΓΧΩΝ	ΠΟΣΟΣΤΟ ΣΤΟ ΣΥΝΟΛΟ ΤΩΝ ΕΛΕΓΧΩΝ & ΕΠΑΝ/ΓΧΩΝ ο/οο
14	Άλλες εξορυκτικές και λατομικές δραστηριότητες	31	8	39	1
23	Παραγωγή οπτάνθρακα (κωκ), προϊόντων διύλισης πετρελαίου και πυρηνικών καυσίμων	31	2	33	1
41	Συλλογή, καθαρισμός και διανομή νερού	15	12	27	1
34	Κατασκευή αυτοκινήτων και (ημι-)ρυμουλκούμενων οχημάτων	16	9	25	1
19	Κατεργασία και Δέψη δέρματος. Κατασκευή ειδών Ταξιδιού	17	7	24	1
62	Εναέριες Μεταφορές	20	4	24	1
66	Ασφαλίσεις και Συνταξιοδοτικά ταμεία (εκτός Υποχρεωτικής Κοινωνικής Ασφάλισης)	20	2	22	1
91	Δραστηριότητες οργανώσεων με μέλη μ.α.κ.	22	0	22	1
05	Αλιεία, Ιχθυοκαλλιέργεια και συναφείς δραστηριότητες	20	1	21	1
33	Κατασκευή ιατρικών οργάνων, οπτικών οργάνων & ρολογιών	8	8	16	1
32	Κατασκευή εξοπλισμού και συσκευών ραδιοφωνίας, τηλεόρασης και επικοινωνιών	9	2	11	0
61	Υδάτινες Μεταφορές	6	2	8	0
71	Εκμίσθωση μηχανημάτων-εξοπλισμού χωρίς χειριστή και ειδών ατομικής και οικιακής χρήσης	6	2	8	0
73	Έρευνα και ανάπτυξη	7	1	8	0
70	Δραστηριότητες σχετικές με ακίνητη περιουσία	5	1	6	0
72	Πληροφορική και συναφείς δραστηριότητες	5	1	6	0
02	Δασοκομία, Υλοτομία και συναφείς δραστηριότητες	5	0	5	0
67	Δραστηριότητες συναφείς προς Χρηματ/κούς Οργανισμ.	1	3	4	0
99	Ετερόδοκοι Οργανισμοί και Όργανα	2	1	3	0
10	Εξόρυξη άνθρακα,λιγνίτη και τύρφης	1	0	1	0
95	Δραστηριότητες Νοικοκυριών ως εργοδοτών οικιακού προσωπικού	0	1	1	0
ΣΥΝΟΛΑ		22.490	5.367	27.857	1.000

ΣΤΑΤΙΣΤΙΚΑ ΣΤΟΙΧΕΙΑ ΕΤΟΥΣ 2006
ΠΙΝΑΚΑΣ Τ2: ΚΥΡΩΣΕΙΣ ΑΠΟ ΤΙΣ ΥΠΗΡΕΣΙΕΣ ΤΕΧΝΙΚΗΣ ΚΑΙ ΥΓΕΙΟΝΟΜΙΚΗΣ ΕΠΙΘΕΩΡΗΣΗΣ

ΚΩΔΙΚΟΣ ΚΛΑΔΟΥ (Διψήφια Ταξινόμηση)	ΠΕΡΙΓΡΑΦΗ ΚΛΑΔΩΝ ΟΙΚΟΝΟΜΙΚΗΣ ΔΡΑΣΤΗΡΙΟΤΗΤΑΣ (ανά διψήφιο κωδικό σύμφωνα με ΣΤΑΚΟΔ-2003)	ΣΥΝΟΛΙΚΟΣ ΑΡΙΘΜΟΣ ΚΥΡΩΣΕΩΝ	ΣΥΝΟΛΙΚΟΣ ΑΡΙΘΜΟΣ ΜΗΝΥΣΕΩΝ	ΣΥΝΟΛΙΚΟΣ ΑΡΙΘΜΟΣ ΔΙΑΚΟΠΩΝ	ΣΥΝΟΛΙΚΟΣ ΑΡΙΘΜΟΣ ΠΡΟΣΤΙΜΩΝ	ΠΟΣΑ ΠΡΟΣΤΙΜΩΝ
45	Κατασκευές	3.331	407	2.165	759	1.594.700
52	Λιανικό εμπόριο. Επισκευή ειδών Ατομικής και Οικιακής Χρήσης	318	253	1	64	188.000
35	Κατασκευή λοιπού εξοπλισμού μεταφορών	131	32	75	24	39.200
15	Βιομηχανία Τροφίμων και Ποτών	130	76	0	54	164.500
28	Κατασκευή μεταλλικών προϊόντων πλην μηχανημάτων και ειδών εξοπλισμού	108	48	0	60	113.500
26	Κατασκευή άλλων προϊόντων από μη μεταλλικά ορυκτά	99	42	2	55	98.000
63	Συναφείς με τις μεταφορές δραστηριότητες. Ταξιδιωτικά πρακτορεία	67	39	0	28	40.500
51	Χονδρικό εμπόριο και Εμπόριο με προμήθεια (εκτός οχημάτων και μοτο)	61	30	1	30	38.000
55	Ξενοδοχεία και Εστιατόρια	56	36	1	19	28.500
74	Άλλες Επιχειρηματικές Δραστηριότητες	56	25	0	31	58.700
20	Βιομηχανίες Ξύλου και Φελλού εκτός επίπλων	42	21	1	20	31.000
29	Κατασκευή μηχανημάτων και ειδών εξοπλισμού μ.α.κ.	42	18	0	24	44.500
25	Κατασκευή προϊόντων από ελαστικό (καουτσούκ) και πλαστικές ύλες	37	18	0	19	29.500
27	Παραγωγή Βασικών Μετάλλων	37	13	0	24	87.000
22	Εκδόσεις και Εκτυπώσεις	33	10	0	23	52.500
36	Κατασκευή επίπλων και λοιπές βιομηχανίες μ.α.κ.	32	9	1	22	31.000
50	Εμπόριο, συντήρηση και επισκευή οχημάτων και μοτο. Λιανική πώληση καυσίμων οχημάτων	32	18	0	14	31.500
01	Γεωργία, Κτηνοτροφία, Θήρα και συναφείς δραστηριότητες	28	11	0	17	27.000
24	Παραγωγή χημικών ουσιών και προϊόντων	27	13	0	14	23.000
64	Ταχυδρομεία και Τηλεπικοινωνίες	27	24	0	3	10.000
40	Παροχή ηλεκτρικού ρεύματος, φυσικού αερίου, ατμού και ζεστού νερού	24	21	0	3	18.000
60	Χερσαίες και μέσω αγωγών μεταφορές	24	18	0	6	20.500
21	Παραγωγή χαρτοπολτού, χαρτιού και προϊόντων από χαρτί	16	13	0	3	4.000
75	Δημόσια Διοίκηση και Άμυνα. Υποχρεωτική Κοινωνική ασφάλιση	16	14	0	2	2.000
85	Υγεία και Κοινωνική Μέριμνα	15	15	0	0	0
17	Παραγωγή Κλωστοϋφαντουργικών Υλών	14	6	0	8	15.500
37	Ανακύκλωση	12	5	0	7	17.000
90	Διάθεση Λυμάτων και Απορριμμάτων.Υγιεινή και παρόμοιες δραστηριότητες	11	8	1	2	6.500
62	Εναέριες Μεταφορές	10	7	0	3	8.000
93	Άλλες δραστηριότητες παροχής υπηρεσιών	10	6	0	4	8.500
14	Άλλες εξορυκτικές και λατομικές δραστηριότητες	9	6	0	3	4.500
16	Παραγωγή Προϊόντων Καπνού	9	9	0	0	0
34	Κατασκευή αυτοκινήτων και (ημι-)ρυμουλκούμενων οχημάτων	9	4	0	5	10.000
92	Ψυχαγωγικές, πολιτιστικές και αθλητικές δραστηριότητες	9	5	0	4	34.500
23	Παραγωγή οπτάνθρακα (κωκ), προϊόντων διύλισης πετρελαίου και πυρηνικών καυσίμων	7	5	0	2	17.000

ΣΤΑΤΙΣΤΙΚΑ ΣΤΟΙΧΕΙΑ ΕΤΟΥΣ 2006
ΠΙΝΑΚΑΣ Τ2: ΚΥΡΩΣΕΙΣ ΑΠΟ ΤΙΣ ΥΠΗΡΕΣΙΕΣ ΤΕΧΝΙΚΗΣ ΚΑΙ ΥΓΕΙΟΝΟΜΙΚΗΣ ΕΠΙΘΕΩΡΗΣΗΣ

ΚΩΔΙΚΟΣ ΚΛΑΔΟΥ (Διψήφια Ταξινόμηση)	ΠΕΡΙΓΡΑΦΗ ΚΛΑΔΩΝ ΟΙΚΟΝΟΜΙΚΗΣ ΔΡΑΣΤΗΡΙΟΤΗΤΑΣ (ανά διψήφιο κωδικό σύμφωνα με ΣΤΑΚΟΔ-2003)	ΣΥΝΟΛΙΚΟΣ ΑΡΙΘΜΟΣ ΚΥΡΩΣΕΩΝ	ΣΥΝΟΛΙΚΟΣ ΑΡΙΘΜΟΣ ΜΗΝΥΣΕΩΝ	ΣΥΝΟΛΙΚΟΣ ΑΡΙΘΜΟΣ ΔΙΑΚΟΠΩΝ	ΣΥΝΟΛΙΚΟΣ ΑΡΙΘΜΟΣ ΠΡΟΣΤΙΜΩΝ	ΠΟΣΑ ΠΡΟΣΤΙΜΩΝ
65	Ενδιάμεσοι Χρηματοπιστωτικοί Οργανισμοί (εκτός Ασφαλιστικών Εταιρειών-Ταμείων Συντάξεων)	7	2	0	5	7.000
18	Κατασκευή ειδών ένδυσης. Κατεργασία και Βαφή Γουναρικών	6	3	0	3	5.000
05	Αλιεία Ιχθυοκαλλιέργεια και συναφείς δραστηριότητες	5	5	0	0	0
66	Ασφαλίσεις και Συνταξιοδοτικά ταμεία (εκτός Υποχρεωτικής Κοινωνικής Ασφάλισης)	5	0	0	5	25.000
31	Κατασκευή ηλεκτρικών μηχανών και συσκευών μ.α.κ.	4	2	0	2	3.000
41	Συλλογή, καθαρισμός και διανομή νερού	3	0	0	3	3.000
61	Υδάτινες Μεταφορές	3	3	0	0	0
19	Κατεργασία και Δέψη δέρματος. Κατασκευή ειδών Ταξιδιού	2	0	0	2	5.000
32	Κατασκευή εξοπλισμού και συσκευών ραδιοφωνίας, τηλεόρασης και επικοινωνιών	2	0	0	2	3.500
02	Δασοκομία, Υλοτομία και συναφείς δραστηριότητες	1	1	0	0	0
67	Δραστηριότητες συναφείς προς Χρηματοοικονομικούς Οργανισμούς	1	1	0	0	0
80	Εκπαίδευση	1	1	0	0	0
91	Δραστηριότητες οργανώσεων με μέλη μ.α.κ.	1	0	0	1	1.000
10	Εξόρυξη άνθρακα, λιγνίτη και τύρφης	0	0	0	0	0
11	Άντληση αργού πετρελαίου και φυσικού αερίου	0	0	0	0	0
13	Εξόρυξη μεταλλούχων μεταλλευμάτων	0	0	0	0	0
30	Κατασκευή μηχανών γραφείου και Η/Υ	0	0	0	0	0
33	Κατασκευή ιατρικών οργάνων, οπτικών οργάνων και ρολογιών	0	0	0	0	0
70	Δραστηριότητες σχετικές με ακίνητη περιουσία	0	0	0	0	0
71	Εκμίσθωση μηχανημάτων-εξοπλισμού χωρίς χειριστή και ειδών ατομικής και οικιακής χρήσης	0	0	0	0	0
72	Πληροφορική και συναφείς δραστηριότητες	0	0	0	0	0
73	Έρευνα και ανάπτυξη	0	0	0	0	0
95	Δραστηριότητες Νοικοκυριών ως εργοδοτών οικιακού προσωπικού	0	0	0	0	0
99	Ετερόδοκοι Οργανισμοί και Όργανα	0	0	0	0	0
ΣΥΝΟΛΑ		4.930	1.303	2.248	1.379	2.949.100

ΣΤΑΤΙΣΤΙΚΑ ΣΤΟΙΧΕΙΑ ΕΤΟΥΣ 2006

Διάγραμμα Τ1: Αριθμός Ελέγχων και Κυρώσεων των Υπηρεσιών Τεχνικής και Υγειονομικής Επιθεώρησης ανά κλάδο οικονομικής δραστηριότητας

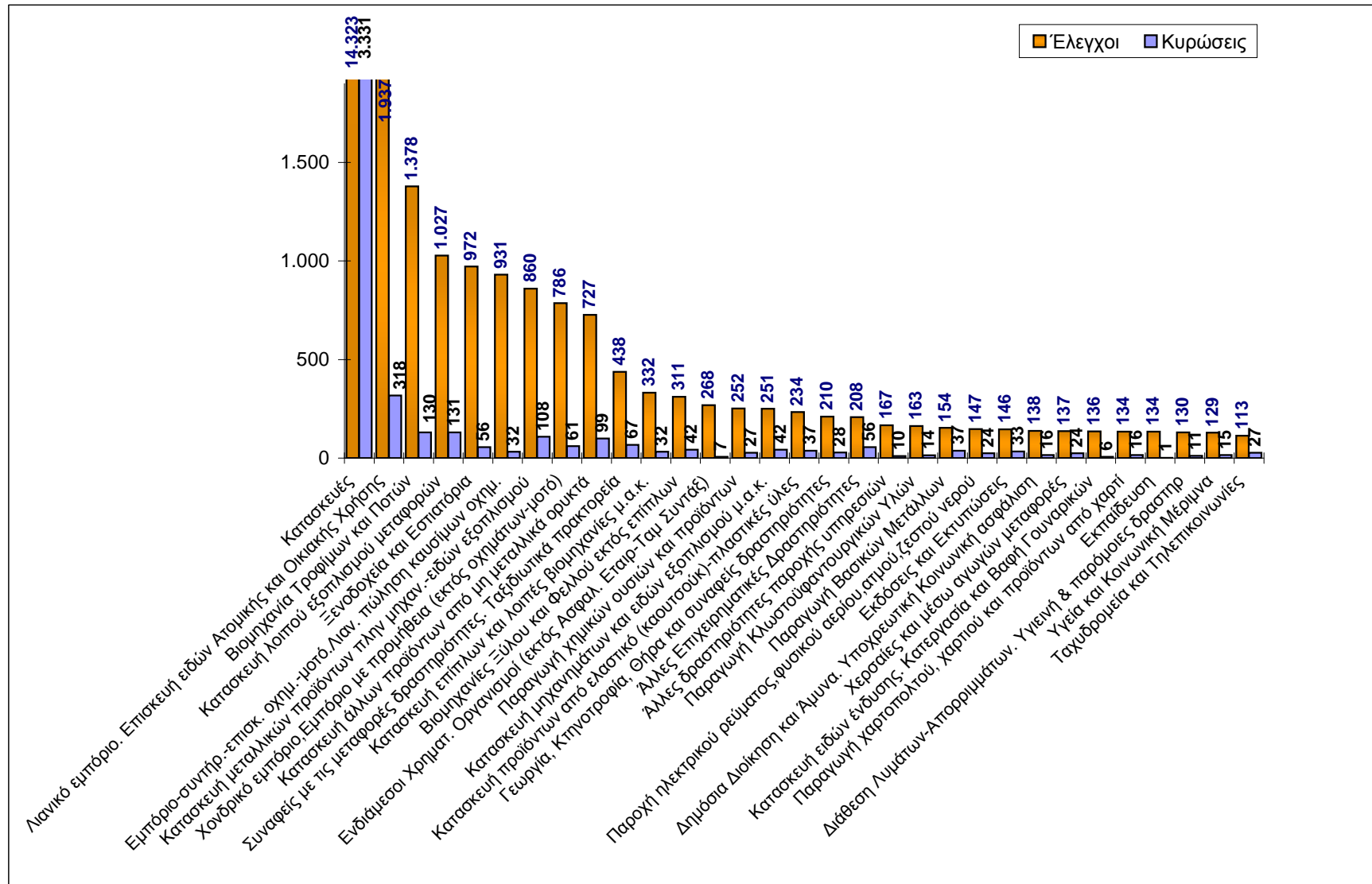

ΣΤΑΤΙΣΤΙΚΑ ΣΤΟΙΧΕΙΑ ΕΤΟΥΣ 2006

Διάγραμμα Τ2: Παραβατικότητα ανά κλάδο οικονομικής δραστηριότητας (Αριθμός κυρώσεων / Αριθμός ελέγχων ανά κλάδο)

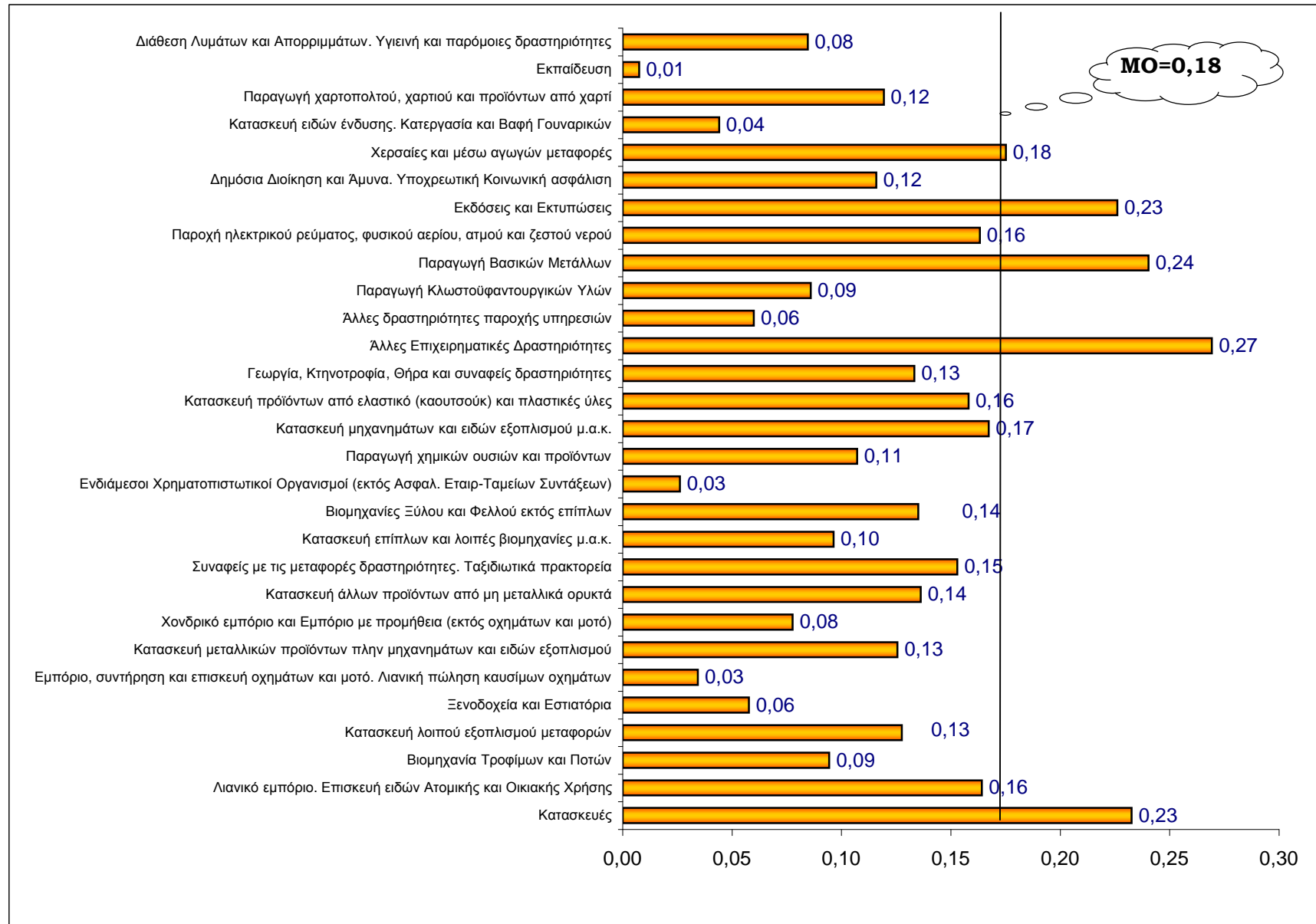

ΣΤΑΤΙΣΤΙΚΑ ΣΤΟΙΧΕΙΑ ΕΤΟΥΣ 2006

ΠΙΝΑΚΑΣ Τ3: ΕΡΓΑΤΙΚΑ ΑΤΥΧΗΜΑΤΑ ΔΗΛΩΘΕΝΤΑ ΣΤΟ Ι.Κ.Α. ΚΑΙ ΣΤΟ ΥΠΟΥΡΓΕΙΟ ΑΠΑΣΧΟΛΗΣΗΣ

ΕΤΟΣ	ΑΤΥΧΗΜΑΤΑ ΔΗΛΩΘΕΝΤΑ Ι.Κ.Α.	ΑΜΕΣΑ ΑΣΦΑΛΙΣΜΕΝΟΙ ΣΤΟ Ι.Κ.Α.	ΑΡΙΘΜΟΣ ΑΤΥΧΗΜΑΤΩΝ ΑΝΑ 1000 ΑΣΦΑΛΙΣΜΕΝΟΥΣ	ΑΤΥΧΗΜΑΤΑ ΔΗΛΩΘΕΝΤΑ ΣΤΟ ΥΠΟΥΡΓΕΙΟ ΑΠΑΣΧΟΛΗΣΗΣ
1990	27.846	1.812.000	15,37	6.258
1991	25.185	1.830.000	13,76	5.951
1992	25.063	1.849.000	13,55	5.206
1993	23.959	1.860.000	12,88	5.160
1994	22.608	1.874.000	12,06	4.852
1995	21.540	1.884.000	11,43	-
1996	21.255	1.889.000	11,25	-
1997	20.046	1.902.000	10,54	-
1998	18.615	1.908.000	9,76	-
1999	17.658	1.935.246	9,12	-
2000	16.822	1.949.265	8,63	4.032
2001	16.483	1.949.495	8,46	5.155
2002	16.031	1.952.232	8,21	6.021
2003	15.310	1.956.878	7,82	6.235
2004	14.490	1.961.815	7,39	6.333
2005	-	-	-	6.044
2006	-	-	-	6.255

α. Το ΙΚΑ έχει ανακοινώσει στατιστικά στοιχεία ατυχημάτων μέχρι το 2004 (www.ika.gr)

β. Την περίοδο 1995-1999, κατά την οποία οι περιφερειακές υπηρεσίες του Υπουργείου Απασχόλησης υπάγονταν διοικητικά στις αντίστοιχες Νομαρχίες, παρατηρήθηκαν σοβαρά προβλήματα και ελλείψεις στην αποστολή στο Υπουργείο στατιστικών στοιχείων για τα ατυχήματα.

ΔΙΑΓΡΑΜΜΑ Τ3: ΕΞΕΛΙΞΗ ΕΡΓΑΤΙΚΩΝ ΑΤΥΧΗΜΑΤΩΝ ΔΗΛΩΘΕΝΤΩΝ ΣΤΟ Ι.Κ.Α.

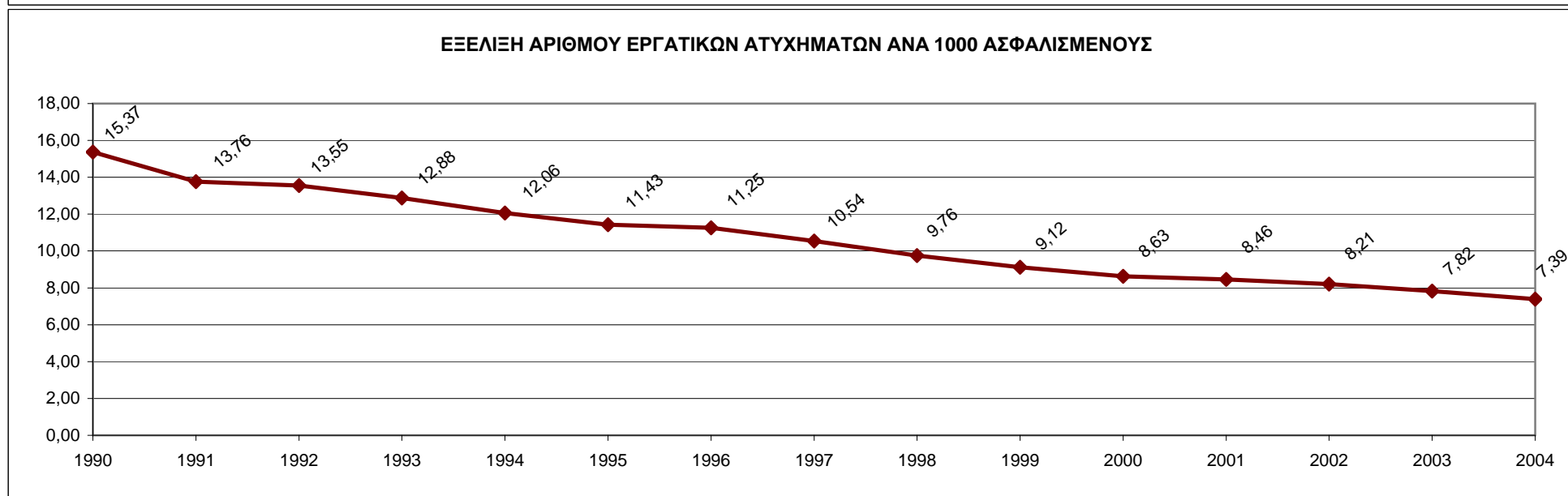
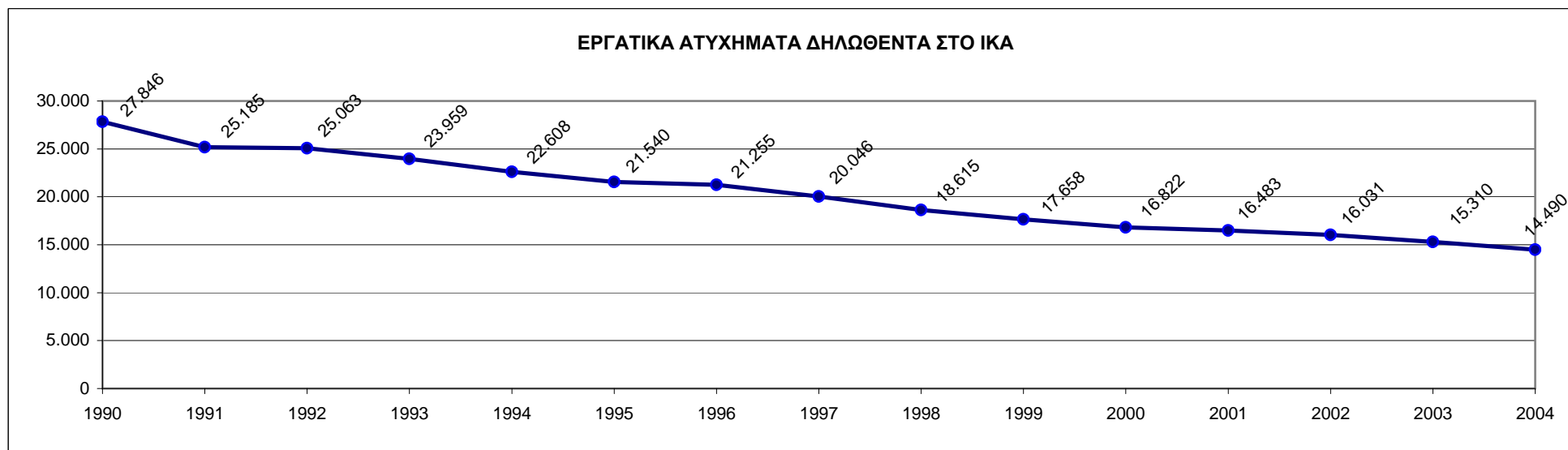

ΣΤΑΤΙΣΤΙΚΑ ΣΤΟΙΧΕΙΑ ΕΤΟΥΣ 2006

ΠΙΝΑΚΑΣ Τ4: ΕΡΓΑΤΙΚΑ ΑΤΥΧΗΜΑΤΑ ΑΝΑ ΚΛΑΔΟ ΟΙΚΟΝΟΜΙΚΗΣ ΔΡΑΣΤΗΡΙΟΤΗΤΑΣ ΔΗΛΩΘΕΝΤΑ ΣΤΟ Σ.ΕΠ.Ε.

ΚΩΔΙΚΟΣ ΚΛΑΔΟΥ (Διψήφια Ταξινόμηση)	ΠΕΡΙΓΡΑΦΗ ΚΛΑΔΩΝ ΟΙΚΟΝΟΜΙΚΗΣ ΔΡΑΣΤΗΡΙΟΤΗΤΑΣ (ανά διψήφιο κωδικό σύμφωνα με ΣΤΑΚΟΔ-2003)	ΑΤΥΧΗΜΑΤΑ			ΦΥΛΟ		ΣΥΝΟΛΟ ΑΤΥΧΗΜΑΤΩΝ	ΠΟΣΟΣΤΟ ο/οο
		ΤΡΟΧΑΙΑ	ΠΑΘΟΛΟΓΙΚΑ	ΛΟΙΠΑ	ΑΝΔΡΕΣ	ΓΥΝΑΙΚΕΣ		
01	Γεωργία, Κτηνοτροφία, Θήρα και συναφείς δραστηριότητες	6	1	39	34	12	46	7,40
02	Δασοκομία, Υλοτομία και συναφείς δραστηριότητες			4	4		4	0,60
05	Αλιεία, Ιχθυοκαλλιέργεια και συναφείς δραστηριότητες	3		11	11	3	14	2,20
11	Αντληση αργού πετρελαίου και φυσικού αερίου			2	2		2	0,30
13	Εξόρυξη μεταλλούχων μεταλλευμάτων			2	2		2	0,30
14	Άλλες εξορυκτικές και λατομικές δραστηριότητες	3	1	16	19	1	20	3,20
15	Βιομηχανία Τροφίμων και Ποτών	65	9	442	388	128	516	82,50
16	Παραγωγή Προϊόντων Καπνού	4	2	54	42	18	60	9,60
17	Παραγωγή Κλωστοϋφαντουργικών Υλών	5	3	70	52	26	78	12,50
18	Κατασκευή ειδών ένδυσης. Κατεργασία και Βαφή Γουναρικών	6		16	8	14	22	3,50
19	Κατεργασία και Δέψη δέρματος. Κατασκευή ειδών Ταξιδίου	1	2	2	3	2	5	0,80
20	Βιομηχανίες Ξύλου και Φελλού εκτός επίπλων	2		66	60	8	68	10,90
21	Παραγωγή χαρτοπολτού, χαρτιού και προϊόντων από χαρτί	2	1	35	35	3	38	6,10
22	Εκδόσεις και Εκτυπώσεις	14		29	36	7	43	6,90
23	Παραγωγή οπτάνθρακα (κωκ), προϊόντων διύλισης πετρελαίου και πυρηνικών καυσίμων	2	2	29	29	4	33	5,30
24	Παραγωγή χημικών ουσιών και προϊόντων	10	4	72	62	24	86	13,70
25	Κατασκευή προϊόντων από ελαστικό (καουτσούκ) και πλαστικές ύλες	10	2	125	117	20	137	21,90
26	Κατασκευή άλλων προϊόντων από μη μεταλλικά ορυκτά	24	3	172	197	2	199	31,80
27	Παραγωγή Βασικών Μετάλλων	2		117	113	6	119	19,00
28	Κατασκευή μεταλλικών προϊόντων πλην μηχανημάτων και ειδών εξοπλισμού	7		172	172	7	179	28,60
29	Κατασκευή μηχανημάτων και ειδών εξοπλισμού μ.α.κ.	6	2	109	112	5	117	18,70
30	Κατασκευή μηχανών γραφείου και Η/Υ	2		0	2		2	0,30
31	Κατασκευή ηλεκτρικών μηχανών και συσκευών μ.α.κ.	4	2	63	51	18	69	11,00
32	Κατασκευή εξοπλισμού και συσκευών ραδιοφωνίας, τηλεόρασης και επικοινωνιών	1		7	7	1	8	1,30
33	Κατασκευή ιατρικών οργάνων, οπτικών οργάνων και ρολογιών	1		1	1	1	2	0,30
34	Κατασκευή αυτοκινήτων και (ημι-)ρυμουλκούμενων οχημάτων			15	15		15	2,40
35	Κατασκευή λοιπού εξοπλισμού μεταφορών	5	1	113	119		119	19,00
36	Κατασκευή επίπλων και λοιπές βιομηχανίες μ.α.κ.	6		61	62	5	67	10,70
37	Ανακύκλωση			9	9		9	1,40
40	Παροχή ηλεκτρικού ρεύματος, φυσικού αερίου, ατμού και ζεστού νερού	34	18	145	174	23	197	31,50
41	Συλλογή, καθαρισμός και διανομή νερού	2	1	15	14	4	18	2,90
45	Κατασκευές	32	23	742	793	4	797	127,40
50	Εμπόριο, συντήρηση και επισκευή οχημάτων και μοτό. Λιανική πώληση καυσίμων οχημάτων	36	4	90	125	5	130	20,80
51	Χονδρικό εμπόριο και Εμπόριο με προμήθεια (εκτός οχημάτων και μοτό)	34	3	100	114	23	137	21,90

ΣΤΑΤΙΣΤΙΚΑ ΣΤΟΙΧΕΙΑ ΕΤΟΥΣ 2006

ΠΙΝΑΚΑΣ Τ4: ΕΡΓΑΤΙΚΑ ΑΤΥΧΗΜΑΤΑ ΑΝΑ ΚΛΑΔΟ ΟΙΚΟΝΟΜΙΚΗΣ ΔΡΑΣΤΗΡΙΟΤΗΤΑΣ ΔΗΛΩΘΕΝΤΑ ΣΤΟ Σ.ΕΠ.Ε.

ΚΩΔΙΚΟΣ ΚΛΑΔΟΥ (Διψήφια Ταξινόμηση)	ΠΕΡΙΓΡΑΦΗ ΚΛΑΔΩΝ ΟΙΚΟΝΟΜΙΚΗΣ ΔΡΑΣΤΗΡΙΟΤΗΤΑΣ (ανά διψήφιο κωδικό σύμφωνα με ΣΤΑΚΟΔ-2003)	ΑΤΥΧΗΜΑΤΑ			ΦΥΛΟ		ΣΥΝΟΛΟ ΑΤΥΧΗΜΑΤΩΝ	ΠΟΣΟΣΤΟ ο/οο
		ΤΡΟΧΑΙΑ	ΠΑΘΟΛΟΓΙΚΑ	ΛΟΙΠΑ	ΑΝΔΡΕΣ	ΓΥΝΑΙΚΕΣ		
52	Λιανικό εμπόριο. Επισκευή ειδών Ατομικής και Οικιακής Χρήσης	108	17	906	478	553	1031	164,80
55	Ξενοδοχεία και Εστιάτορια	71	10	227	187	121	308	49,20
60	Χερσαίες και μέσω αγωγών μεταφορές	69	7	139	196	19	215	34,40
61	Υδάτινες Μεταφορές	1		2	3		3	0,50
62	Εναέριες Μεταφορές	16	2	81	77	22	99	15,80
63	Συναφείς με τις μεταφορές δραστηριότητες. Ταξιδιωτικά πρακτορεία	25	2	165	153	39	192	30,70
64	Ταχυδρομεία και Τηλεπικοινωνίες	160	11	133	209	95	304	48,60
65	Ενδιάμεσοι Χρηματοπιστωτικοί Οργανισμοί (εκτός Ασφαλιστικών Εταιρειών-Ταμείων Συντάξεων)	13	1	20	25	9	34	5,40
66	Ασφαλίσεις και Συνταξιοδοτικά ταμεία (εκτός Υποχρεωτικής Κοινωνικής Ασφάλισης)	7		6	11	2	13	2,10
67	Δραστηριότητες συναφείς προς Χρηματοοικονομικούς Οργανισμούς	4		4	6	2	8	1,30
70	Δραστηριότητες σχετικές με ακίνητη περιουσία	1		1	1	1	2	0,30
71	Εκμίσθωση μηχανημάτων-εξοπλισμού χωρίς χειριστή και ειδών ατομικής και οικιακής χρήσης	2		6	8		8	1,30
72	Πληροφορική και συναφείς δραστηριότητες	5	1	3	7	2	9	1,40
74	Άλλες Επιχειρηματικές Δραστηριότητες	60	4	130	120	74	194	31,00
75	Δημόσια Διοίκηση και Άμυνα. Υποχρεωτική Κοινωνική ασφάλιση	18	1	86	79	26	105	16,80
80	Εκπαίδευση	2		8	1	9	10	1,60
85	Υγεία και Κοινωνική Μέριμνα	14	1	69	27	57	84	13,40
90	Διάθεση Λυμάτων και Απορριμμάτων.Υγιεινή και παρόμοιες δραστηριότητες	12	2	86	69	31	100	16,00
91	Δραστηριότητες οργανώσεων με μέλη μ.α.κ.	2		4	4	2	6	1,00
92	Ψυχαγωγικές, πολιτιστικές και αθλητικές δραστηριότητες	42	1	108	76	75	151	24,10
93	Άλλες δραστηριότητες παροχής υπηρεσιών	11		10	11	10	21	3,40
ΣΥΝΟΛΑ		972	144	5.139	4.732	1.523	6.255	1.000

Συμπεριλαμβάνονται και τα θανατηφόρα εργατικά ατυχήματα.

ΣΤΑΤΙΣΤΙΚΑ ΣΤΟΙΧΕΙΑ ΕΤΟΥΣ 2006

ΠΙΝΑΚΑΣ Τ5: ΕΡΓΑΤΙΚΑ ΑΤΥΧΗΜΑΤΑ ΔΗΛΩΘΕΝΤΑ ΣΤΟ Σ.Ε.Π.Ε. ΑΝΑ ΚΑΤΗΓΟΡΙΑ (ΤΥΠΟ) ΑΤΥΧΗΜΑΤΟΣ

ΚΩΔΙΚΟΣ	ΚΑΤΗΓΟΡΙΑ (ΤΥΠΟΣ) ΑΤΥΧΗΜΑΤΟΣ	ΣΥΝΟΛΟ	ΠΟΣΟΣΤΟ
1	Πτώσεις προσώπων από ύψη	879	14,1
2	Πτώσεις προσώπων στο αυτό επίπεδο	891	14,2
3	Κτυπήματα από ολισθήσεις, καταρρεύσεις και κτυπήματα από πίπτοντα αντικείμενα	769	12,3
4	Πρόσκρουση σε σταθερά αντικείμενα και κτυπήματα σε ή από κινούμ. αντικ.	672	10,7
5	Συμπίεση μέσα ή ανάμεσα σε αντικείμενα	905	14,5
6	Υπερπροσπάθεια ή κοπιώδεις κινήσεις	236	3,8
7	Έκθεση σε ή επαφή με ακραίες θερμοκρασίες	103	1,7
8	Έκθεση σε ή επαφή με ηλεκτρικό ρεύμα	75	1,2
9	Έκθεση σε ή επαφή με επιβλαβείς ουσίες ή ακτινοβολία	73	1,2
10	Άλλες κατηγορίες ατυχημάτων μη ταξινομηθέντων ή μη δυνάμενων να ταξινομηθούν	1.652	26,4
ΣΥΝΟΛΑ		6.255	100

ΣΤΑΤΙΣΤΙΚΑ ΣΤΟΙΧΕΙΑ ΕΤΟΥΣ 2006

ΔΙΑΓΡΑΜΜΑ Τ5: ΚΑΤΑΝΟΜΗ ΕΡΓΑΤΙΚΩΝ ΑΤΥΧΗΜΑΤΩΝ ΔΗΛΩΘΕΝΤΩΝ ΣΤΟ Σ.Ε.Π.Ε. ΑΝΑ ΚΑΤΗΓΟΡΙΑ (ΤΥΠΟ) ΑΤΥΧΗΜΑΤΟΣ

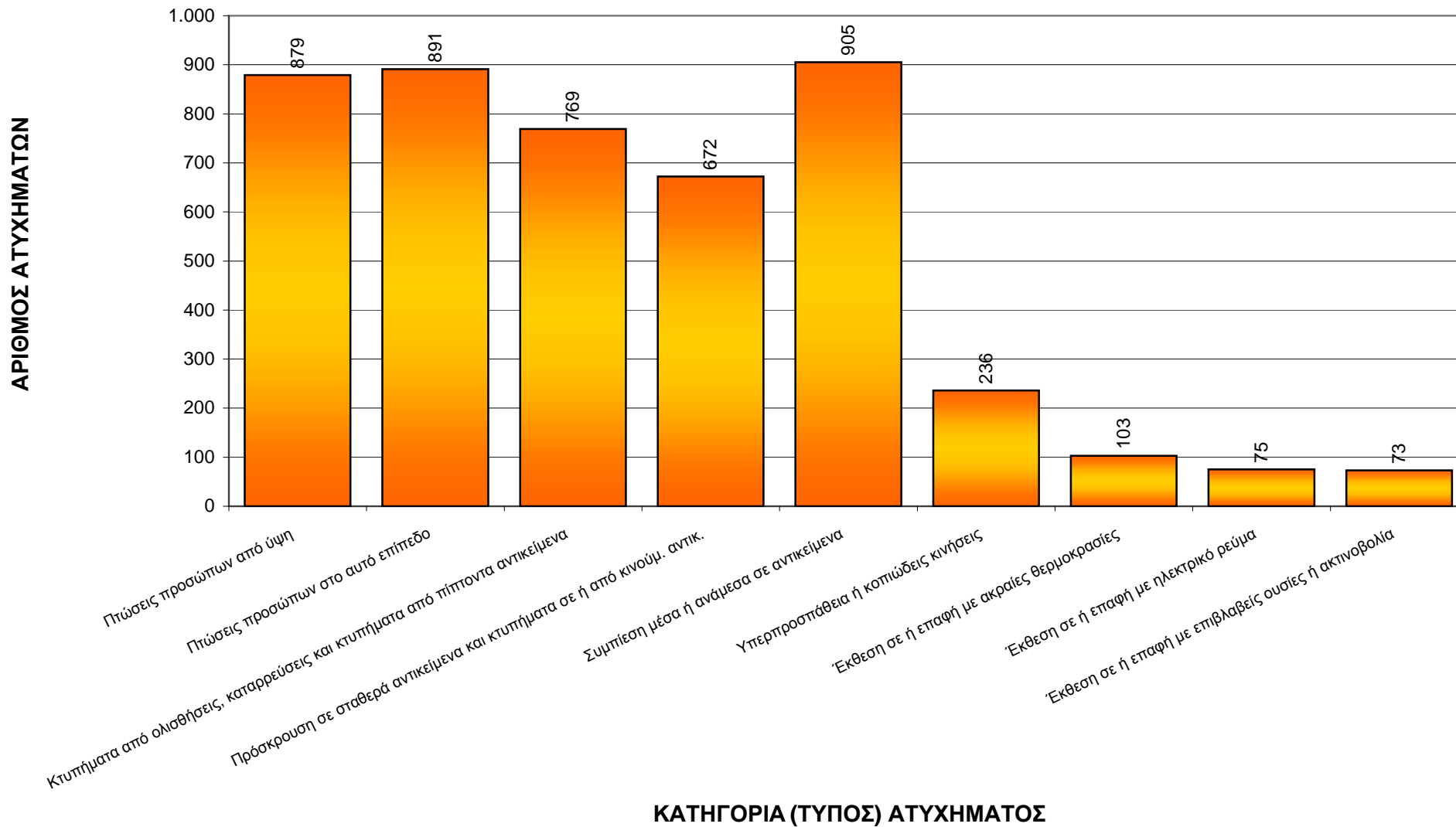

ΣΤΑΤΙΣΤΙΚΑ ΣΤΟΙΧΕΙΑ ΕΤΟΥΣ 2006
ΠΙΝΑΚΑΣ Τ6: ΕΡΓΑΤΙΚΑ ΑΤΥΧΗΜΑΤΑ ΔΗΛΩΘΕΝΤΑ ΣΤΟ Σ.Ε.Π.Ε. ΑΝΑ ΚΑΤΗΓΟΡΙΑ (ΤΥΠΟ) ΑΤΥΧΗΜΑΤΟΣ ΚΑΙ ΚΛΑΔΟ ΟΙΚΟΝΟΜΙΚΗΣ ΔΡΑΣΤΗΡΙΟΤΗΤΑΣ

ΚΑΤΗΓΟΡΙΑ (ΤΥΠΟΣ ΑΤΥΧΗΜΑΤΟΣ)	Κλάδος	1	2	5	11	13	14	15	16	17	18	19	20	21	22	23	24	25	26	27	28	29	30	31	32	33	34	35	36	37	40	41	45	50	51	52	
	Τύπος																																				
1	10	1	4		1	5	57	12	12				3	3	2	5	11	14	20	12	26	10		2			4	16	8	3	23	2	301	7	26	81	
2	6		2				78	6	5	4			4	3	4	6	16	9	18	16	12	4		7	4		2	17	7	1	34	5	66	11	18	151	
3	7	3	1			1	49	3	10	2			10	4	7	5	6	21	48	17	39	26		7	1	1	2	19	6	1	14	3	142	11	21	135	
4	4		2			3	62	6	7	4			12	8	3	3	11	19	24	33	20	17		17	1		3	20	13	1	15	2	62	21	8	132	
5	5		1			3	113	17	26	2			25	16	8	1	11	44	34	22	51	21		13	1		4	12	19	3	14	1	66	14	13	196	
6	2		1			2	19	1	4	2			2		1	1	1	5	3	8	7	6		3				9			7		17	11	4	55	
7				1			10		1				1	1		3	5	3	5	3	3	3		5				6	2		6		3	4	1	3	
8							4								1				3	2	3			3				1			10		32		3	6	
9							16		1								4	1	4		1	1						4			1		14			14	
10	12		3	1	1	6	108	15	12	8	5	11	3	17	9	21	21	40	6	17	29	2	12	1	1		15	12		73	5	94	51	43	258		
ΣΥΝΟΛΑ	46	4	14	2	2	20	516	60	78	22	5	68	38	43	33	86	137	199	119	179	117	2	69	8	2	15	119	67	9	197	18	797	130	137	1.031		

ΣΤΑΤΙΣΤΙΚΑ ΣΤΟΙΧΕΙΑ ΕΤΟΥΣ 2006
ΠΙΝΑΚΑΣ Τ6: ΕΡΓΑΤΙΚΑ ΑΤΥΧΗΜΑΤΑ ΔΗΛΩΘΕΝΤΑ ΣΤΟ Σ.Ε.Π.Ε. ΑΝΑ ΚΑΤΗΓΟΡΙΑ (ΤΥΠΟ) ΑΤΥΧΗΜΑΤΟΣ ΚΑΙ ΚΛΑΔΟ ΟΙΚΟΝΟΜΙΚΗΣ ΔΡΑΣΤΗΡΙΟΤΗΤΑΣ

ΚΑΤΗΓΟΡΙΑ (ΤΥΠΟΣ ΑΤΥΧΗΜΑΤΟΣ)	Κλάδος	55	60	61	62	63	64	65	66	67	70	71	72	74	75	80	85	90	91	92	93	ΣΥΝΟΛΑ
	Τύπος																					
1		29	31	1	10	27	20	6	2			2		16	21	3	5	13	1	10	1	879
2		78	40	1	23	20	45	7	1	2		1	1	46	23	3	28	17	1	32	6	891
3		24	13		14	21	14	1		1				8	6	1	8	24	1	10	1	769
4		16	8		13	39	10	1	1					22	5		4	6		14		672
5		19	9		8	31	10	3						12	20		8	15		13	1	905
6		7	8		6	12	7	1				2		2	3		5	4	1	7		236
7		16	2			1	2							1			2			9	1	103
8		4												1				1		1		75
9		4			1									5						2		73
10		111	104	1	24	41	196	15	9	5	2	3	8	81	27	3	24	20	2	53	11	1.652
	ΣΥΝΟΛΑ	308	215	3	99	192	304	34	13	8	2	8	9	194	105	10	84	100	6	151	21	6.255

ΣΤΑΤΙΣΤΙΚΑ ΣΤΟΙΧΕΙΑ ΕΤΟΥΣ 2006

ΠΙΝΑΚΑΣ Τ7: ΘΑΝΑΤΗΦΟΡΑ ΕΡΓΑΤΙΚΑ ΑΤΥΧΗΜΑΤΑ ΔΗΛΩΘΕΝΤΑ ΣΤΟ Ι.Κ.Α. ΚΑΙ ΣΤΟ ΥΠΟΥΡΓΕΙΟ ΑΠΑΣΧΟΛΗΣΗΣ

ΕΤΟΣ	ΘΑΝΑΤΗΦΟΡΑ ΕΡΓΑΤΙΚΑ ΑΤΥΧΗΜΑΤΑ ΔΗΛΩΘΕΝΤΑ ΣΤΟ Ι.Κ.Α.	ΘΑΝΑΤΗΦΟΡΑ ΕΡΓΑΤΙΚΑ ΑΤΥΧΗΜΑΤΑ ΔΗΛΩΘΕΝΤΑ ΣΤΟ ΥΠΟΥΡΓΕΙΟ ΑΠΑΣΧΟΛΗΣΗΣ
1990	84	86
1991	88	79
1992	96	116
1993	99	120
1994	83	104
1995	91	-
1996	77	-
1997	80	-
1998	78	-
1999	117	-
2000	80	127
2001	116	188
2002	103	153
2003	107	145
2004	100	127
2005	-	111
2006	-	128

α. Το ΙΚΑ έχει ανακοινώσει στατιστικά στοιχεία ατυχημάτων μέχρι το 2004 (www.ika.gr)

β. Την περίοδο 1995-1999, κατά την οποία οι περιφερειακές υπηρεσίες του Υπουργείου Απασχόλησης υπάγονταν διοικητικά στις αντίστοιχες Νομαρχίες, παρατηρήθηκαν σοβαρά προβλήματα και ελλείψεις στην αποστολή στο Υπουργείο στατιστικών στοιχείων για τα ατυχήματα.

ΣΤΑΤΙΣΤΙΚΑ ΣΤΟΙΧΕΙΑ ΕΤΟΥΣ 2006

ΔΙΑΓΡΑΜΜΑ Τ7: ΣΥΓΚΡΙΤΙΚΑ ΣΤΟΙΧΕΙΑ ΘΑΝΑΤΗΦΟΡΩΝ ΑΤΥΧΗΜΑΤΩΝ ΔΗΛΩΘΕΝΤΩΝ ΣΤΟ ΥΠΟΥΡΓΕΙΟ ΑΠΑΣΧΟΛΗΣΗΣ (Σ.ΕΠ.Ε.) ΓΙΑ ΤΑ ΕΤΗ 2000 ΕΩΣ 2006

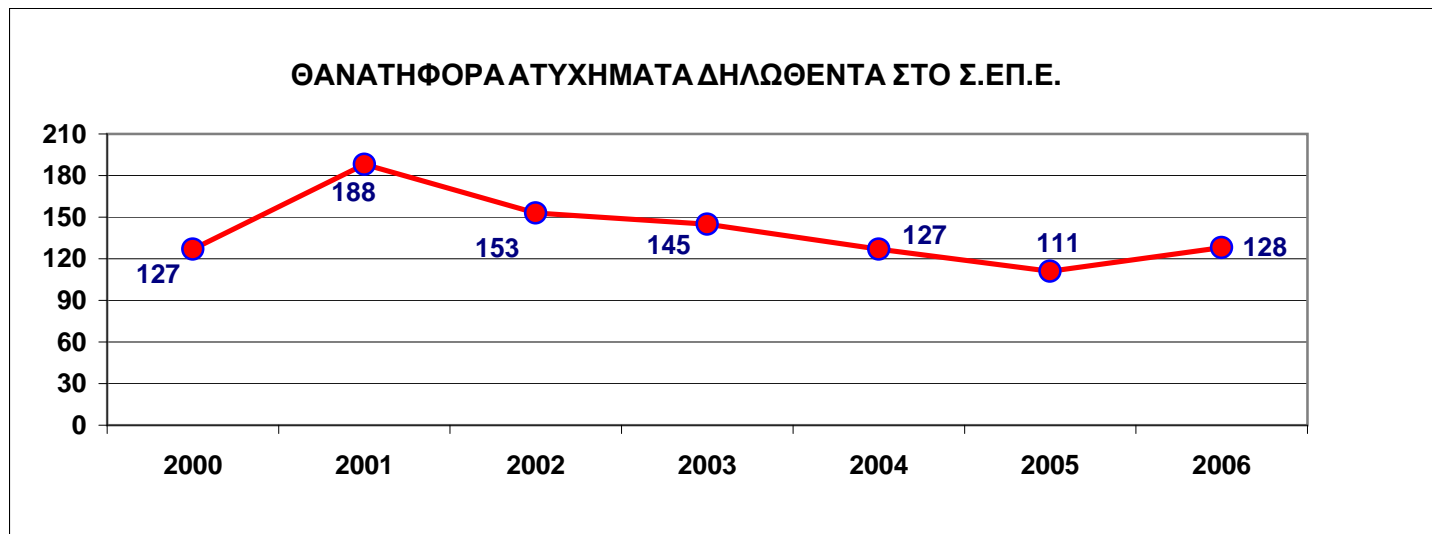

ΣΤΑΤΙΣΤΙΚΑ ΣΤΟΙΧΕΙΑ ΕΤΟΥΣ 2006
ΠΙΝΑΚΑΣ Τ8: ΣΥΓΚΡΙΤΙΚΑ ΣΤΟΙΧΕΙΑ ΘΑΝΑΤΗΦΟΡΩΝ ΕΡΓΑΤΙΚΩΝ ΑΤΥΧΗΜΑΤΩΝ ΔΗΛΩΘΕΝΤΩΝ ΣΤΟ Σ.ΕΠ.Ε.
ΚΑΤΑ ΤΑ ΕΤΗ 2003 ΕΩΣ 2006

ΘΑΝΑΤΗΦΟΡΑ ΕΡΓΑΤΙΚΑ ΑΤΥΧΗΜΑΤΑ ΔΗΛΩΘΕΝΤΑ ΣΤΟ Σ.ΕΠ.Ε.								
ΚΑΤΗΓΟΡΙΑ	2003		2004		2005		2006	
ΠΤΩΣΗ-ΚΑΤΑΣΚΕΥΕΣ	40		41		37		25	
ΗΛΕΚΤΡΟΠΛΗΞΙΑ-ΚΑΤΑΣΚΕΥΕΣ	9		8		14		11	
ΜΗΧΑΝΗΜΑΤΑ ΕΡΓΟΥ-ΚΑΤΑΣΚΕΥΕΣ	7		10		4		8	
ΔΙΑΦΟΡΑ-ΚΑΤΑΣΚΕΥΕΣ	16		9		7		12	
ΣΥΝΟΛΟ ΣΕ ΚΑΤΑΣΚΕΥΕΣ (εκτός τροχαίων και παθολογικών)		72		68		62		56
ΠΤΩΣΗ-ΕΠΙΧΕΙΡΗΣΕΙΣ	9		5		7		16	
ΗΛΕΚΤΡΟΠΛΗΞΙΑ-ΕΠΙΧΕΙΡΗΣΕΙΣ	5		7		7		10	
ΜΗΧΑΝΗΜΑΤΑ ΕΡΓΟΥ-ΕΠΙΧΕΙΡΗΣΕΙΣ	6		9		6		4	
ΕΞΟΠΛΙΣΜΟΣ-ΔΙΑΦΟΡΑ-ΕΠΙΧΕΙΡΗΣΕΙΣ	28		8		13		19	
ΣΥΝΟΛΟ ΣΕ ΛΟΙΠΕΣ ΕΠΙΧΕΙΡΗΣΕΙΣ (εκτός τροχαίων και παθολογικών)		48		29		33		49
ΠΑΘΟΛΟΓΙΚΑ-ΤΡΟΧΑΙΑ		25		30		16		23
ΣΥΝΟΛΑ		145		127		111		128

ΣΤΑΤΙΣΤΙΚΑ ΣΤΟΙΧΕΙΑ ΕΤΟΥΣ 2006
ΔΙΑΓΡΑΜΜΑ Τ8: ΣΥΓΚΡΙΤΙΚΑ ΣΤΟΙΧΕΙΑ ΘΑΝΑΤΗΦΟΡΩΝ ΕΡΓΑΤΙΚΩΝ ΑΤΥΧΗΜΑΤΩΝ ΔΗΛΩΘΕΝΤΩΝ ΣΤΟ Σ.ΕΠ.Ε.
ΚΑΤΑ ΤΑ ΕΤΗ 2003 ΕΩΣ 2006

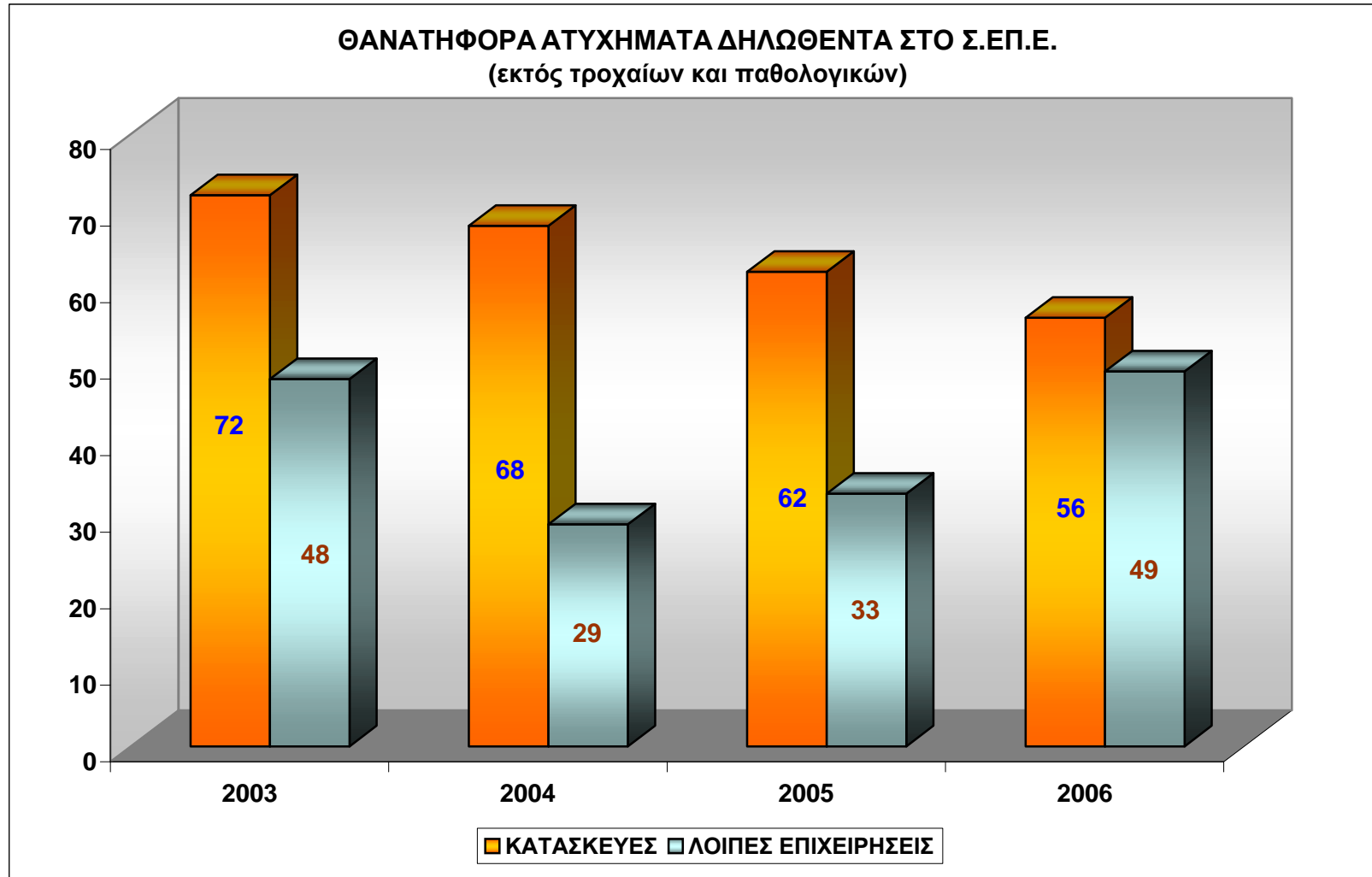

ΣΤΑΤΙΣΤΙΚΑ ΣΤΟΙΧΕΙΑ ΕΤΟΥΣ 2006

ΠΙΝΑΚΑΣ Τ9: ΘΑΝΑΤΗΦΟΡΑ ΕΡΓΑΤΙΚΑ ΑΤΥΧΗΜΑΤΑ ΑΝΑ ΚΛΑΔΟ ΟΙΚΟΝΟΜΙΚΗΣ ΔΡΑΣΤΗΡΙΟΤΗΤΑΣ ΔΗΛΩΘΕΝΤΑ ΣΤΟ Σ.ΕΠ.Ε.

ΚΩΔΙΚΟΣ ΚΛΑΔΟΥ (Διψήφια Ταξινόμηση)	ΠΕΡΙΓΡΑΦΗ ΚΛΑΔΩΝ ΟΙΚΟΝΟΜΙΚΗΣ ΔΡΑΣΤΗΡΙΟΤΗΤΑΣ (ανά διψήφιο κωδικό σύμφωνα με ΣΤΑΚΟΔ-2003)	ΑΤΥΧΗΜΑΤΑ		ΦΥΛΟ		ΣΥΝΟΛΟ ΑΤΥΧΗΜΑΤΩΝ	ΠΟΣΟΣΤΟ ο/οο
		ΠΑΘΟΛΟΓΙΚΑ	ΣΥΝΟΛΑ	ΑΝΔΡΕΣ	ΓΥΝΑΙΚΕΣ		
45	Κατασκευές	5	61	61		61	476,56
26	Κατασκευή άλλων προϊόντων από μη μεταλλικά ορυκτά	2	11	11		11	85,94
15	Βιομηχανία Τροφίμων και Ποτών		5	4	1	5	39,06
28	Κατασκευή μεταλλικών προϊόντων πλην μηχανημάτων και ειδών εξοπλισμού		5	5		5	39,06
51	Χονδρικό εμπόριο και Εμπόριο με προμήθεια (εκτός οχημάτων και μοτό)		5	5		5	39,06
74	Άλλες Επιχειρηματικές Δραστηριότητες	1	4	4		4	31,25
35	Κατασκευή λοιπού εξοπλισμού μεταφορών	1	3	3		3	23,44
55	Ξενοδοχεία και Εστιατόρια		3	3		3	23,44
63	Συναφείς με τις μεταφορές δραστηριότητες. Ταξιδιωτικά πρακτορεία	2	3	3		3	23,44
01	Γεωργία, Κτηνοτροφία, Θήρα και συναφείς δραστηριότητες		2	2		2	15,63
27	Παραγωγή Βασικών Μετάλλων		2	2		2	15,63
40	Παροχή ηλεκτρικού ρεύματος, φυσικού αερίου, ατμού και ζεστού νερού	1	2	2		2	15,63
50	Εμπόριο, συντήρηση και επισκευή οχημάτων και μοτό. Λιανική πώληση καυσίμων οχημάτων	1	2	2		2	15,63
52	Λιανικό εμπόριο. Επισκευή ειδών Ατομικής και Οικιακής Χρήσης		2	2		2	15,63
64	Ταχυδρομεία και Τηλεπικοινωνίες	1	2	2		2	15,63
85	Υγεία και Κοινωνική Μέριμνα		2	1	1	2	15,63
02	Δασοκομία, Υλοτομία και συναφείς δραστηριότητες		1	1		1	7,81
13	Εξόρυξη μεταλλούχων μεταλλευμάτων		1	1		1	7,81
14	Άλλες εξορυκτικές και λατομικές δραστηριότητες		1	1		1	7,81
16	Παραγωγή Προϊόντων Καπνού	1	1		1	1	7,81
20	Βιομηχανίες Ξύλου και Φελλού εκτός επίπλων		1		1	1	7,81
21	Παραγωγή χαρτοπολλτού, χαρτιού και προϊόντων από χαρτί	1	1	1		1	7,81
22	Εκδόσεις και Εκτυπώσεις		1	1		1	7,81
23	Παραγωγή οπτάνθρακα (κωκ), προϊόντων διύλισης πετρελαίου και πυρηνικών καυσίμων	1	1	1		1	7,81
25	Κατασκευή προϊόντων από ελαστικό (καουτσούκ) και πλαστικές ύλες	1	1	1		1	7,81
31	Κατασκευή ηλεκτρικών μηχανών και συσκευών μ.α.κ.	1	1	1		1	7,81
60	Χερσαίες και μέσω αγωγών μεταφορές	1	1	1		1	7,81
65	Ενδιάμεσοι Χρηματοπιστωτικοί Οργανισμοί (εκτός Ασφαλιστικών Εταιρειών-Ταμείων Συντάξεων)	1	1		1	1	7,81
72	Πληροφορική και συναφείς δραστηριότητες	1	1	1		1	7,81
75	Δημόσια Διοίκηση και Άμυνα. Υποχρεωτική Κοινωνική ασφάλιση	1	1	1		1	7,81
ΣΥΝΟΛΑ		23	128	123	5	128	1.000

Στον αριθμό των θανατηφόρων εργατικών ατυχημάτων δε συμπεριλαμβάνονται τα "τροχαία".

ΣΤΑΤΙΣΤΙΚΑ ΣΤΟΙΧΕΙΑ ΕΤΟΥΣ 2006

ΠΙΝΑΚΑΣ Τ10: ΘΑΝΑΤΗΦΟΡΑ ΕΡΓΑΤΙΚΑ ΑΤΥΧΗΜΑΤΑ ΔΗΛΩΘΕΝΤΑ ΣΤΟ Σ.Ε.Π.Ε. ΑΝΑ ΚΑΤΗΓΟΡΙΑ (ΤΥΠΟ) ΑΤΥΧΗΜΑΤΟΣ

ΚΩΔΙΚΟΣ	ΚΑΤΗΓΟΡΙΑ (ΤΥΠΟΣ) ΑΤΥΧΗΜΑΤΟΣ	ΣΥΝΟΛΑ	ΠΟΣΟΣΤΟ %
1	Πτώσεις προσώπων από ύψη	39	30,5
2	Πτώσεις προσώπων στο αυτό επίπεδο	2	1,6
3	Κτυπήματα από ολισθήσεις, καταρρεύσεις και κτυπήματα από πύπτοντα αντικείμενα	24	18,8
4	Πρόσκρουση σε σταθερά αντικείμενα και κτυπήματα σε ή από κινούμενα αντικείμενα	5	3,9
5	Συμπίεση μέσα ή ανάμεσα σε αντικείμενα	7	5,5
8	Έκθεση σε ή επαφή με ηλεκτρικό ρεύμα	21	16,4
9	Έκθεση σε ή επαφή με επιβλαβείς ουσίες ή ακτινοβολία	1	0,8
10	Άλλες κατηγορίες ατυχημάτων μη ταξινομηθέντων ή μη δυνάμενων να ταξινομηθούν	29	22,7
ΣΥΝΟΛΑ		128	100

Στον αριθμό των θανατηφόρων ατυχημάτων με κωδικό **10** περιλαμβάνονται και τα 23 "Παθολογικά" εργατικά ατυχήματα.

ΣΤΑΤΙΣΤΙΚΑ ΣΤΟΙΧΕΙΑ ΕΤΟΥΣ 2006

ΔΙΑΓΡΑΜΜΑ Τ10: ΘΑΝΑΤΗΦΟΡΑ ΑΤΥΧΗΜΑΤΑ ΔΗΛΩΘΕΝΤΑ ΣΤΟ Σ.ΕΠ.Ε. ΑΝΑ ΚΑΤΗΓΟΡΙΑ (ΤΥΠΟ) ΑΤΥΧΗΜΑΤΟΣ

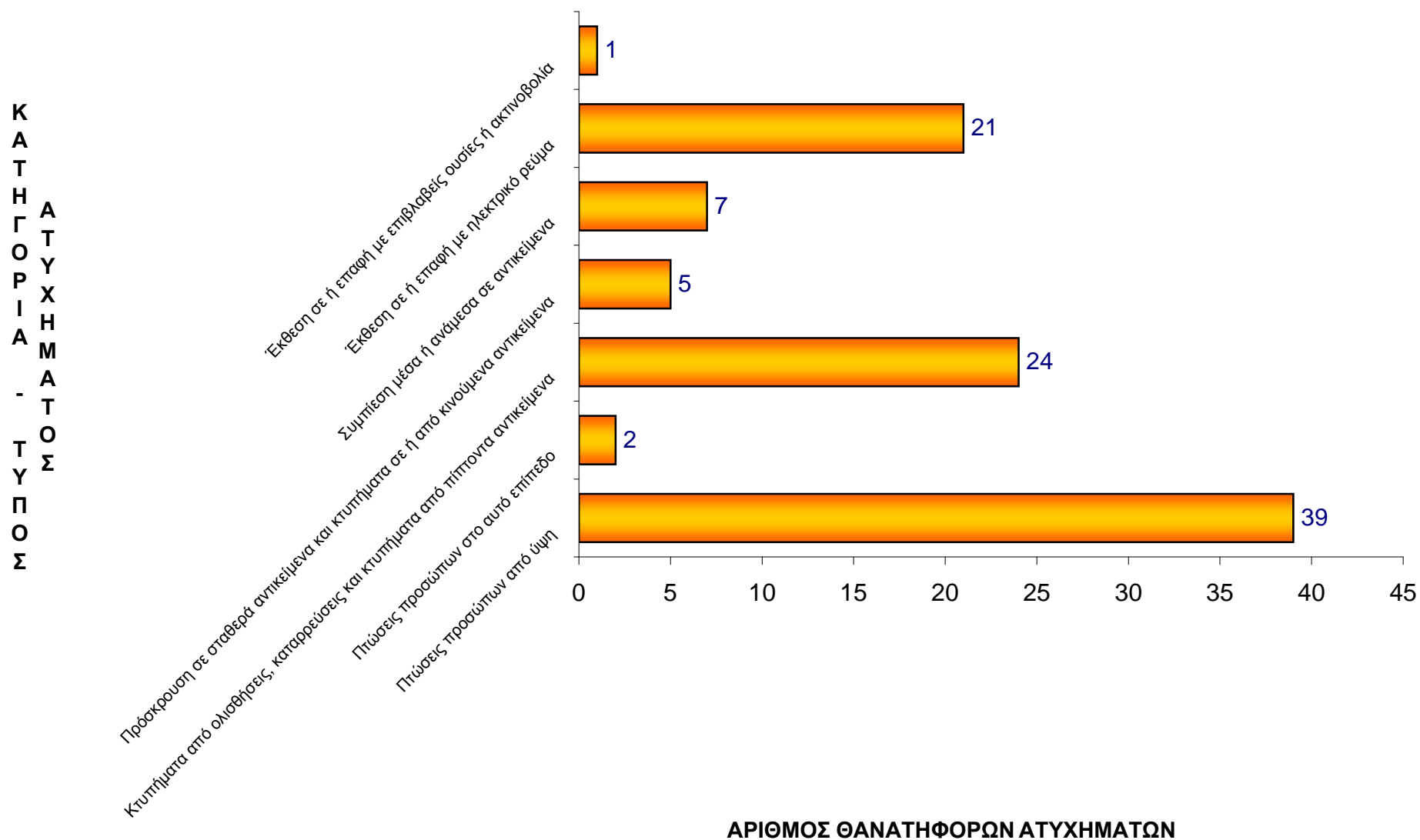

ΣΤΑΤΙΣΤΙΚΑ ΣΤΟΙΧΕΙΑ ΕΤΟΥΣ 2006

ΠΙΝΑΚΑΣ Τ11: ΘΑΝΑΤΗΦΟΡΑ ΑΤΥΧΗΜΑΤΑ ΔΗΛΩΘΕΝΤΑ ΣΤΟ Σ.ΕΠΕ. ΑΝΑ ΚΑΤΗΓΟΡΙΑ (ΤΥΠΟ) ΑΤΥΧΗΜΑΤΟΣ ΚΑΙ ΚΛΑΔΟ ΟΙΚΟΝΟΜΙΚΗΣ ΔΡΑΣΤΗΡΙΟΤΗΤΑΣ

ΚΑΤΗΓΟΡΙΑ (ΤΥΠΟΣ ΑΤΥΧΗΜΑΤΟΣ)	Κλάδος Τύπος	01	02	13	14	15	16	20	21	22	23	25	26	27	28	31	35	40	45	50	51	52	55	60	63	64	65	72	74	75	85	ΣΥΝΟΛΑ
		1	Πτώσεις προσώπων από ύψη			1	1	1				1			3	2	1		1		23		1					1			1	
2	Πτώσεις προσώπων στο αυτό επίπεδο																		2													2
3	Κτυπήματα από ολισθήσεις, καταρρεύσεις και κτυπήματα από πύπτοντα αντικείμενα	1	1					1					3		4				10	1	2				1						24	
4	Πρόσκρουση σε σταθερά αντικείμενα και κτυπήματα σε ή από κινούμενα αντικείμενα												1						3										1		5	
5	Συμπίεση μέσα ή ανάμεσα σε αντικείμενα					1							1				1		4												7	
8	Έκθεση σε ή επαφή με ηλεκτρικό ρεύμα					2							1					1	11		2	2	1						1		21	
9	Έκθεση σε ή επαφή με επιβλαβείς ουσίες ή ακτινοβολία					1																									1	
10	Άλλες κατηγορίες ατυχημάτων, μη ταξινομηθέντων ή μη δυνάμενων να ταξινομηθούν	1					1		1		1	1	2			1	1	1	8	1			2	1	2	1	1	1	1	1	29	
ΣΥΝΟΛΑ		2	1	1	1	5	1	1	1	1	1	1	11	2	5	1	3	2	61	2	5	2	3	1	3	2	1	1	4	1	2	128

ΣΤΑΤΙΣΤΙΚΑ ΣΤΟΙΧΕΙΑ ΕΤΟΥΣ 2006

ΠΙΝΑΚΑΣ Τ12: ΘΑΝΑΤΗΦΟΡΑ ΕΡΓΑΤΙΚΑ ΑΤΥΧΗΜΑΤΑ ΔΗΛΩΘΕΝΤΑ ΣΤΟ Σ.ΕΠ.Ε. ΑΝΑ ΥΛΙΚΟ ΠΑΡΑΓΟΝΤΑ ΠΟΥ ΟΔΗΓΗΣΕ ΣΕ ΚΑΚΩΣΗ

ΥΛΙΚΟΣ ΠΑΡΑΓΟΝΤΑΣ	ΣΥΝΟΛΑ	ΠΟΣΟΣΤΟ %
ΜΗΧΑΝΗΜΑΤΑ	5	3,91
ΜΕΣΑ ΜΕΤΑΦΟΡΑΣ ΚΑΙ ΑΝΥΨΩΤΙΚΟΣ ΕΞΟΠΛΙΣΜΟΣ	28	21,88
ΛΟΙΠΟΣ ΕΞΟΠΛΙΣΜΟΣ	24	18,75
ΥΛΙΚΑ, ΟΥΣΙΕΣ ΚΑΙ ΑΚΤΙΝΟΒΟΛΙΕΣ	5	3,91
ΕΡΓΑΣΙΑΚΟ ΠΕΡΙΒΑΛΛΟΝ	32	25,00
ΑΛΛΟΙ ΠΑΡΑΓΟΝΤΕΣ ΜΗ ΤΑΞΙΝΟΜΗΘΕΝΤΕΣ ΠΑΡΑΠΑΝΩ	14	10,94
ΠΑΡΑΓΟΝΤΕΣ ΜΗ ΤΑΞΙΝΟΜΗΘΕΝΤΕΣ ΛΟΓΩ ΕΛΛΕΙΨΗΣ ΕΠΑΡΚΩΝ ΔΕΔΟΜΕΝΩΝ	20	15,63
ΣΥΝΟΛΑ	128	100

ΔΙΑΓΡΑΜΜΑ Τ12: ΘΑΝΑΤΗΦΟΡΑ ΑΤΥΧΗΜΑΤΑ ΔΗΛΩΘΕΝΤΑ ΣΤΟ Σ.ΕΠ.Ε. ΑΝΑ ΥΛΙΚΟ ΠΑΡΑΓΟΝΤΑ ΠΟΥ ΟΔΗΓΗΣΕ ΣΕ ΚΑΚΩΣΗ

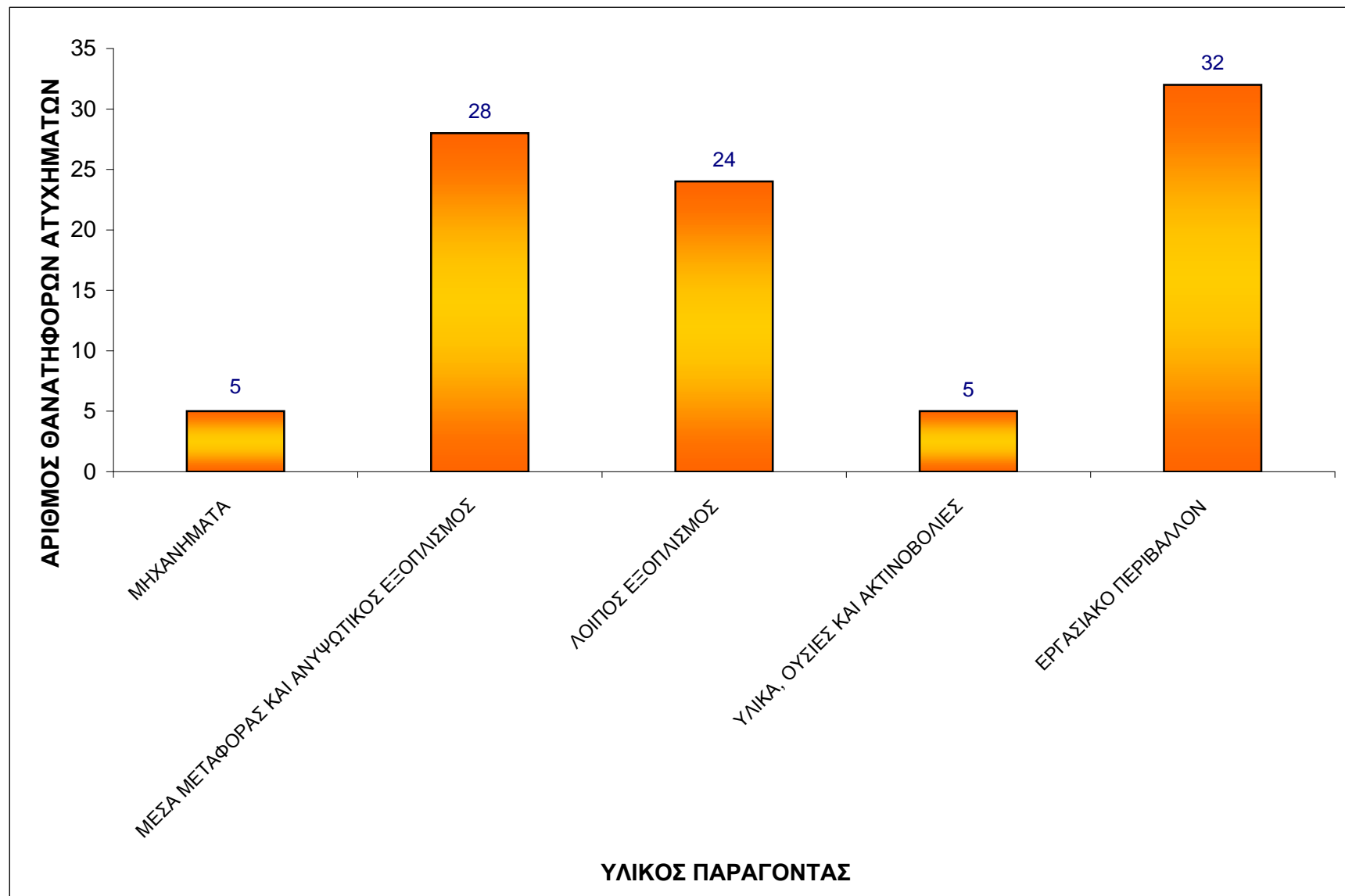

ΣΤΑΤΙΣΤΙΚΑ ΣΤΟΙΧΕΙΑ ΕΤΟΥΣ 2006

ΠΙΝΑΚΑΣ Τ13: ΘΑΝΑΤΗΦΟΡΑ ΕΡΓΑΤΙΚΑ ΑΤΥΧΗΜΑΤΑ ΔΗΛΩΘΕΝΤΑ ΣΤΟ Σ.ΕΠ.Ε. ΑΝΑ ΗΛΙΚΙΑ ΠΑΘΟΝΤΑ

ΗΛΙΚΙΑ	ΣΥΝΟΛΑ	ΠΟΣΟΣΤΟ %
Άγνωστη	3	2,34
18-24	6	4,69
25-34	30	23,44
35-44	31	24,22
45-54	32	25,00
55-64	24	18,75
>=65	2	1,56
ΣΥΝΟΛΟ	128	100

ΣΤΑΤΙΣΤΙΚΑ ΣΤΟΙΧΕΙΑ ΕΤΟΥΣ 2006
ΔΙΑΓΡΑΜΜΑ Τ13: ΘΑΝΑΤΗΦΟΡΑ ΑΤΥΧΗΜΑΤΑ ΔΗΛΩΘΕΝΤΑ ΣΤΟ Σ.ΕΠ.Ε. ΑΝΑ ΗΛΙΚΙΑ ΠΑΘΟΝΤΑ

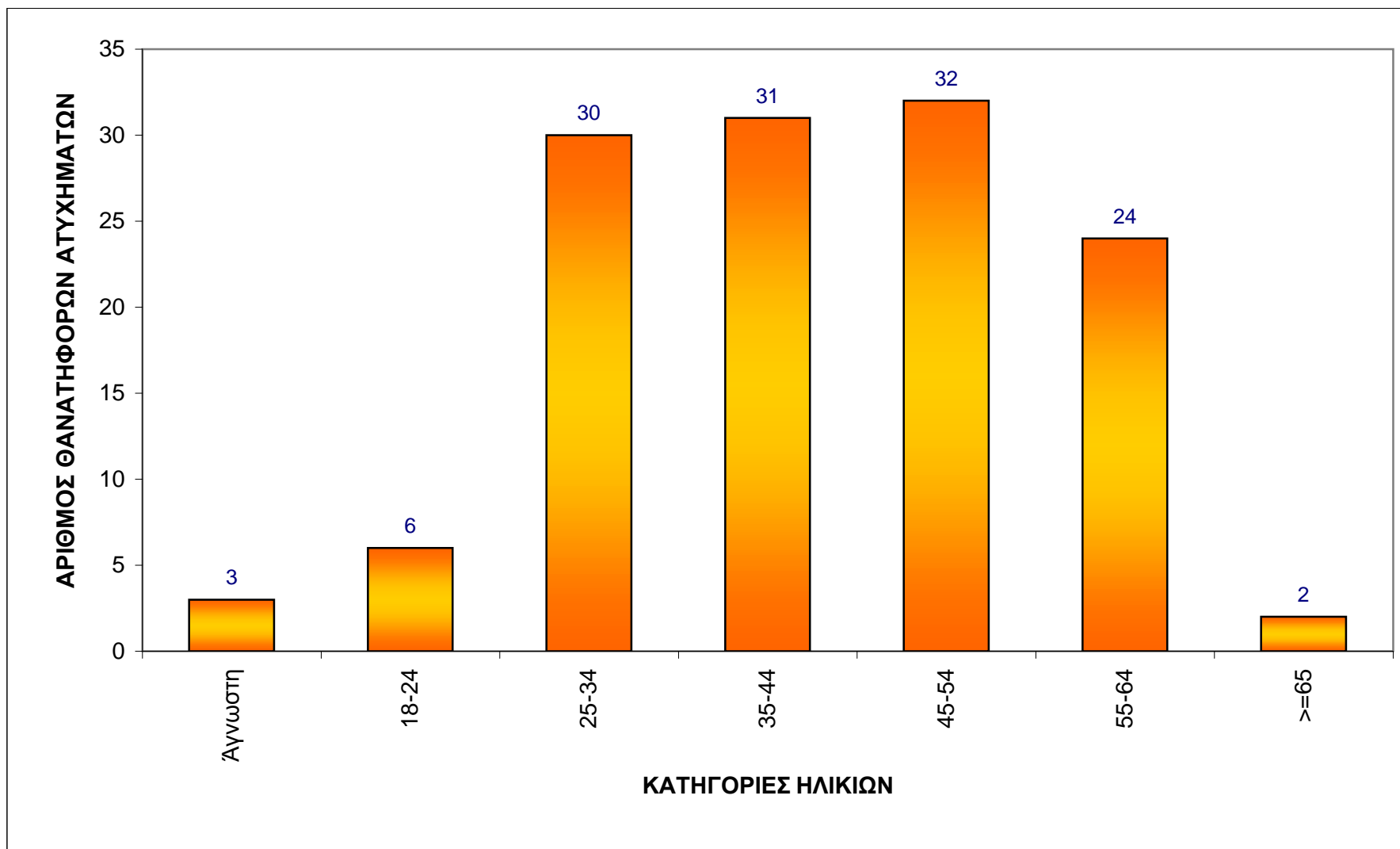

ΣΤΑΤΙΣΤΙΚΑ ΣΤΟΙΧΕΙΑ ΕΤΟΥΣ 2006

ΠΙΝΑΚΑΣ Τ14: ΘΑΝΑΤΗΦΟΡΑ ΕΡΓΑΤΙΚΑ ΑΤΥΧΗΜΑΤΑ ΔΗΛΩΘΕΝΤΑ ΣΤΟ Σ.Ε.Π.Ε. ΑΝΑ ΚΛΑΔΟ ΚΑΙ ΚΑΤΗΓΟΡΙΑ ΗΛΙΚΙΩΝ

ΚΩΔΙΚΟΣ ΚΛΑΔΟΥ (Διψήφια Ταξινόμηση)	ΠΕΡΙΓΡΑΦΗ ΚΛΑΔΩΝ ΟΙΚΟΝΟΜΙΚΗΣ ΔΡΑΣΤΗΡΙΟΤΗΤΑΣ (ανά διψήφιο κωδικό σύμφωνα με ΣΤΑΚΟΔ-2003)	ΚΑΤΗΓΟΡΙΕΣ ΗΛΙΚΙΩΝ							
		ΑΓΝΩΣΤΗ	18-24	25-34	35-44	45-54	55-64	>=65	ΣΥΝΟΛΑ
01	Γεωργία, Κτηνοτροφία, Θήρα και συναφείς δραστηριότητες					2			2
02	Δασοκομία, Υλοτομία και συναφείς δραστηριότητες					1			1
13	Εξόρυξη μεταλλούχων μεταλλευμάτων				1				1
14	Άλλες εξορυκτικές και λατομικές δραστηριότητες					1			1
15	Βιομηχανία Τροφίμων και Ποτών		1	1	2		1		5
16	Παραγωγή Προϊόντων Καπνού					1			1
20	Βιομηχανία Ξύλου και Φελλού εκτός επίπλων			1					1
21	Παραγωγή χαρτοπολτού, χαρτιού και προϊόντων από χαρτί					1			1
22	Εκδόσεις και Εκτυπώσεις					1			1
23	Παραγωγή οπτάνθρακα (κωκ), προϊόντων διύλισης πετρελαίου και πυρηνικών καυσίμων						1		1
25	Κατασκευή προϊόντων από ελαστικό (καουτσούκ) και πλαστικές ύλες						1		1
26	Κατασκευή άλλων προϊόντων από μη μεταλλικά ορυκτά		2	3	5	1			11
27	Παραγωγή Βασικών Μετάλλων			1		1			2
28	Κατασκευή μεταλλικών προϊόντων πλην μηχανημάτων και ειδών εξοπλισμού			2	1	2			5
31	Κατασκευή ηλεκτρικών μηχανών και συσκευών μ.α.κ.				1				1
35	Κατασκευή λοιπού εξοπλισμού μεταφορών					2		1	3
40	Παροχή ηλεκτρικού ρεύματος, φυσικού αερίου, ατμού και ζεστού νερού					1	1		2
45	Κατασκευές	3	2	12	18	14	12		61
50	Εμπόριο, συντήρηση και επισκευή οχημάτων και μοτό. Λιανική πώληση καυσίμων οχημάτων			1		1			2
51	Χονδρικό εμπόριο και Εμπόριο με προμήθεια (εκτός οχημάτων και μοτό)		1	2			1	1	5
52	Λιανικό εμπόριο. Επισκευή ειδών Ατομικής και Οικιακής Χρήσης			1			1		2
55	Ξενοδοχεία και Εστιατόρια			2	1				3
60	Χερσαίες και μέσω αγωγών μεταφορές						1		1
63	Συναφείς με τις μεταφορές δραστηριότητες. Ταξιδιωτικά πρακτορεία				1	1	1		3
64	Ταχυδρομεία και Τηλεπικοινωνίες			1		1			2
65	Ενδιάμεσοι Χρηματοπιστωτικοί Οργανισμοί (εκτός Ασφαλιστικών Εταιρειών-Ταμείων Συντάξεων)				1				1
72	Πληροφορική και συναφείς δραστηριότητες			1					1
74	Άλλες Επιχειρηματικές Δραστηριότητες			1		1	2		4
75	Δημόσια Διοίκηση και Άμυνα. Υποχρεωτική Κοινωνική ασφάλιση			1					1
85	Υγεία και Κοινωνική Μέριμνα						2		2
ΣΥΝΟΛΑ		3	6	30	31	32	24	2	128

ΣΤΑΤΙΣΤΙΚΑ ΣΤΟΙΧΕΙΑ ΕΤΟΥΣ 2006

ΠΙΝΑΚΑΣ Τ15: ΘΑΝΑΤΗΦΟΡΑ ΕΡΓΑΤΙΚΑ ΑΤΥΧΗΜΑΤΑ ΔΗΛΩΘΕΝΤΑ ΣΤΟ Σ.ΕΠ.Ε. ΑΝΑ ΕΠΑΓΓΕΛΜΑ ΚΑΙ ΗΛΙΚΙΑ

ΚΩΔ ΕΠΑΓΓ	ΕΠΑΓΓΕΛΜΑΤΑ (ανά διψήφιο κωδικό σύμφωνα με ΣΤΕΠ - 1992)	ΗΛΙΚΙΑ						ΣΥΝΟΛ Σ	ΠΟΣΟΣΤΑ	
		ΑΓΝΩΣΤΗ	18-24	25-34	35-44	45-54	55-64			>=65
21	Φυσικοί, Μαθηματικοί και συναφή επαγγέλματα					1		1	0,78	
31	Τεχνολόγοι και τεχνικοί βοηθοί επιστημόνων φυσικής και μηχανικής και συναφή επαγγέλματα						1	1	0,78	
41	Υπάλληλοι γραφείου					1	3	4	3,13	
42	Υπάλληλοι εξυπηρέτησης πελατών				1			1	0,78	
51	Απασχολούμενοι στην παροχή προσωπικών υπηρεσιών						1	1	0,78	
52	Απασχολούμενοι στην παροχή υπηρεσιών προστασίας			1				1	0,78	
53	Μοντέλα, πωλητές και συναφή επαγγέλματα			1				1	0,78	
65	Δασοκόμοι, υλοτόμοι και συναφή επαγγέλματα					1		1	0,78	
71	Μεταλλωρύχοι, λατόμοι και συναφή επαγγέλματα				3			3	2,34	
72	Τεχνίτες ανέγερσης και αποπεράτωσης κτιρίων και άλλων δομικών έργων	2		6	9	8	7	32	25,00	
73	Χύτες μετάλλων, συγκολλητές, ελασματοουργοί, τεχνίτες μεταλλικών δομικών κατασκευών, σιδηρουργοί κλπ			1		3	1	5	3,91	
74	Μηχανικοί, εφαρμοστές και συντηρητές μηχανών και ηλεκτρικού-ηλεκτρονικού εξοπλισμού			3	1	1		5	3,91	
84	Χειριστές μηχανών παραγωγής προϊόντων ξύλου και χαρτιού. Χειριστές εκτυπωτικών εν γένει μηχανημάτων			1				1	0,78	
87	Συναρμολογητές (μονταδόροι) και χειριστές μηχανημάτων				1	1	1	3	2,34	
88	Οδηγοί μέσων μεταφοράς και χειριστές κινητού εξοπλισμού	1	1	3	3	5	2	15	11,72	
91	Πλανόδιοι πωλητές, οικιακοί βοηθοί και λοιπά				1			1	0,78	
92	Ανειδίκευτοι αγρεργάτες, αλιεργάτες και συναφή επαγγέλματα			1		2		3	2,34	
93	Ανειδίκευτοι εργάτες ορυχείων, κατασκευών, μεταποίησης και μεταφορών		5	13	12	9	8	2	49	38,28
ΣΥΝΟΛΑ		3	6	30	31	32	24	2	128	100,00

ΣΤΑΤΙΣΤΙΚΑ ΣΤΟΙΧΕΙΑ ΕΤΟΥΣ 2006
ΠΙΝΑΚΑΣ Τ16: ΘΑΝΑΤΦΟΡΑ ΕΡΓΑΤΙΚΑ ΑΤΥΧΗΜΑΤΑ ΔΗΛΩΘΕΝΤΑ ΣΤΟ Σ.ΕΠ.Ε. ΑΝΑ ΜΗΝΑ

ΜΗΝΑΣ	ΣΥΝΟΛΑ	ΠΟΣΟΣΤΟ %
ΙΑΝΟΥΑΡΙΟΣ	10	7,81
ΦΕΒΡΟΥΑΡΙΟΣ	8	6,25
ΜΑΡΤΙΟΣ	4	3,13
ΑΠΡΙΛΙΟΣ	7	5,47
ΜΑΪΟΣ	19	14,84
ΙΟΥΝΙΟΣ	16	12,50
ΙΟΥΛΙΟΣ	12	9,38
ΑΥΓΟΥΣΤΟΣ	9	7,03
ΣΕΠΤΕΜΒΡΙΟΣ	10	7,81
ΟΚΤΩΒΡΙΟΣ	12	9,38
ΝΟΕΜΒΡΙΟΣ	12	9,38
ΔΕΚΕΜΒΡΙΟΣ	9	7,03
ΣΥΝΟΛΑ	128	100

ΣΤΑΤΙΣΤΙΚΑ ΣΤΟΙΧΕΙΑ ΕΤΟΥΣ 2006

ΔΙΑΓΡΑΜΜΑ Τ16: ΘΑΝΑΤΗΦΟΡΑ ΕΡΓΑΤΙΚΑ ΑΤΥΧΗΜΑΤΑ ΔΗΛΩΘΕΝΤΑ ΣΤΟ Σ.Ε.Π.Ε. ΑΝΑ ΜΗΝΑ

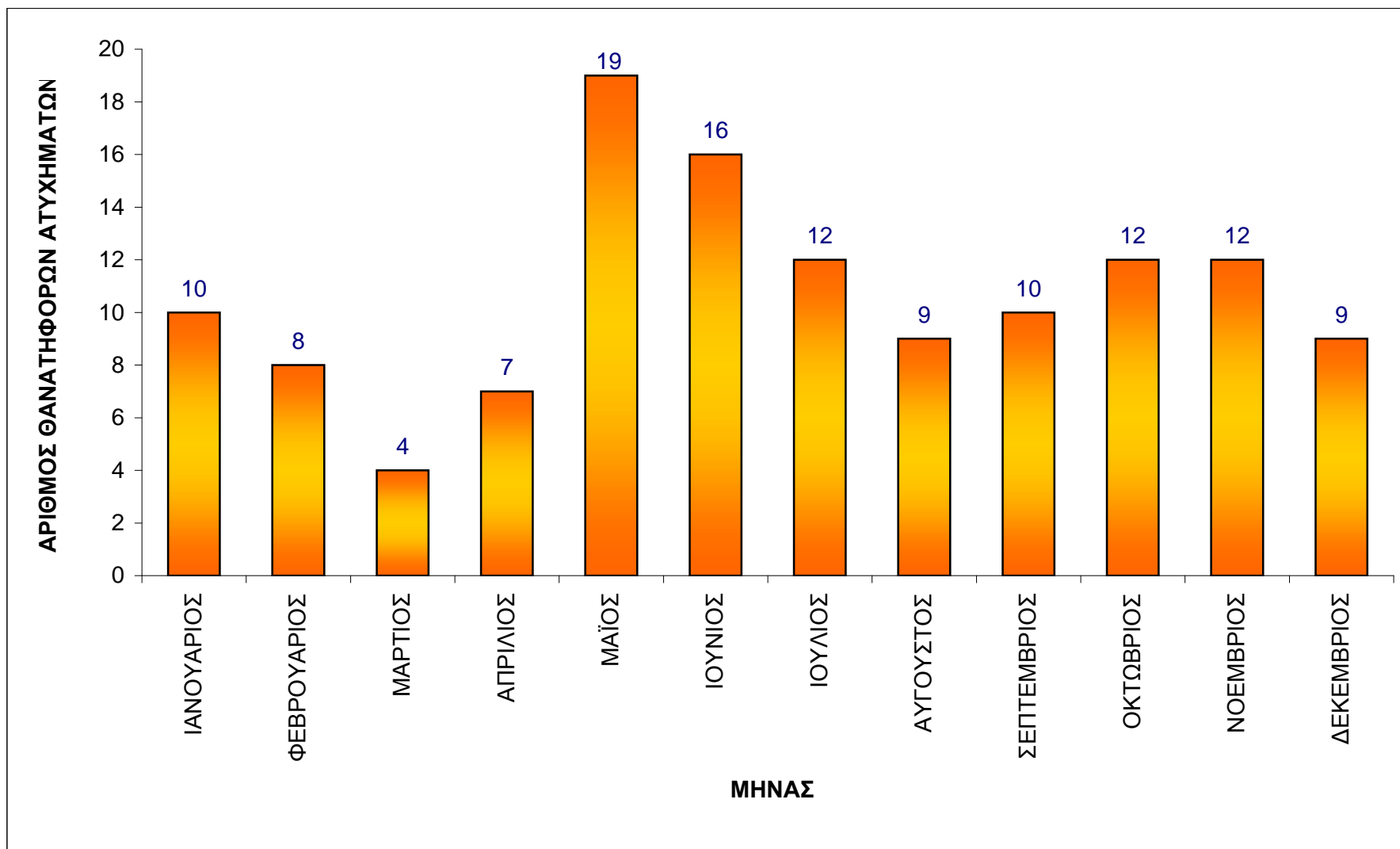

ΣΤΑΤΙΣΤΙΚΑ ΣΤΟΙΧΕΙΑ ΕΤΟΥΣ 2006
ΠΙΝΑΚΑΣ Τ17: ΘΑΝΑΤΗΦΟΡΑ ΕΡΓΑΤΙΚΑ ΑΤΥΧΗΜΑΤΑ ΔΗΛΩΘΕΝΤΑ ΣΤΟ Σ.ΕΠ.Ε. ΑΝΑ ΩΡΑ

ΩΡΑ	ΣΥΝΟΛΑ	ΠΟΣΟΣΤΟ %
Άγνωστη	1	0,78
00:30-01:30	0	0,00
01:30-02:30	1	0,78
02:30-03:30	0	0,00
03:30-04:30	1	0,78
04:30-05:30	0	0,00
05:30-06:30	0	0,00
06:30-07:30	4	3,13
07:30-08:30	8	6,25
08:30-09:30	13	10,16
09:30-10:30	14	10,94
10:30-11:30	13	10,16
11:30-12:30	14	10,94
12:30-13:30	9	7,03
13:30-14:30	13	10,16
14:30-15:30	11	8,59
15:30-16:30	8	6,25
16:30-17:30	3	2,34
17:30-18:30	7	5,47
18:30-19:30	3	2,34
19:30-20:30	3	2,34
20:30-21:30	0	0,00
21:30-22:30	1	0,78
22:30-23:30	1	0,78
23:30-00:30	0	0,00
ΣΥΝΟΛΑ	128	100

ΣΤΑΤΙΣΤΙΚΑ ΣΤΟΙΧΕΙΑ ΕΤΟΥΣ 2006

ΔΙΑΓΡΑΜΜΑ Τ17: ΘΑΝΑΤΦΟΡΑ ΕΡΓΑΤΙΚΑ ΑΤΥΧΗΜΑΤΑ ΔΗΛΩΘΕΝΤΑ ΣΤΟ Σ.ΕΠ.Ε. ΑΝΑ ΩΡΑ

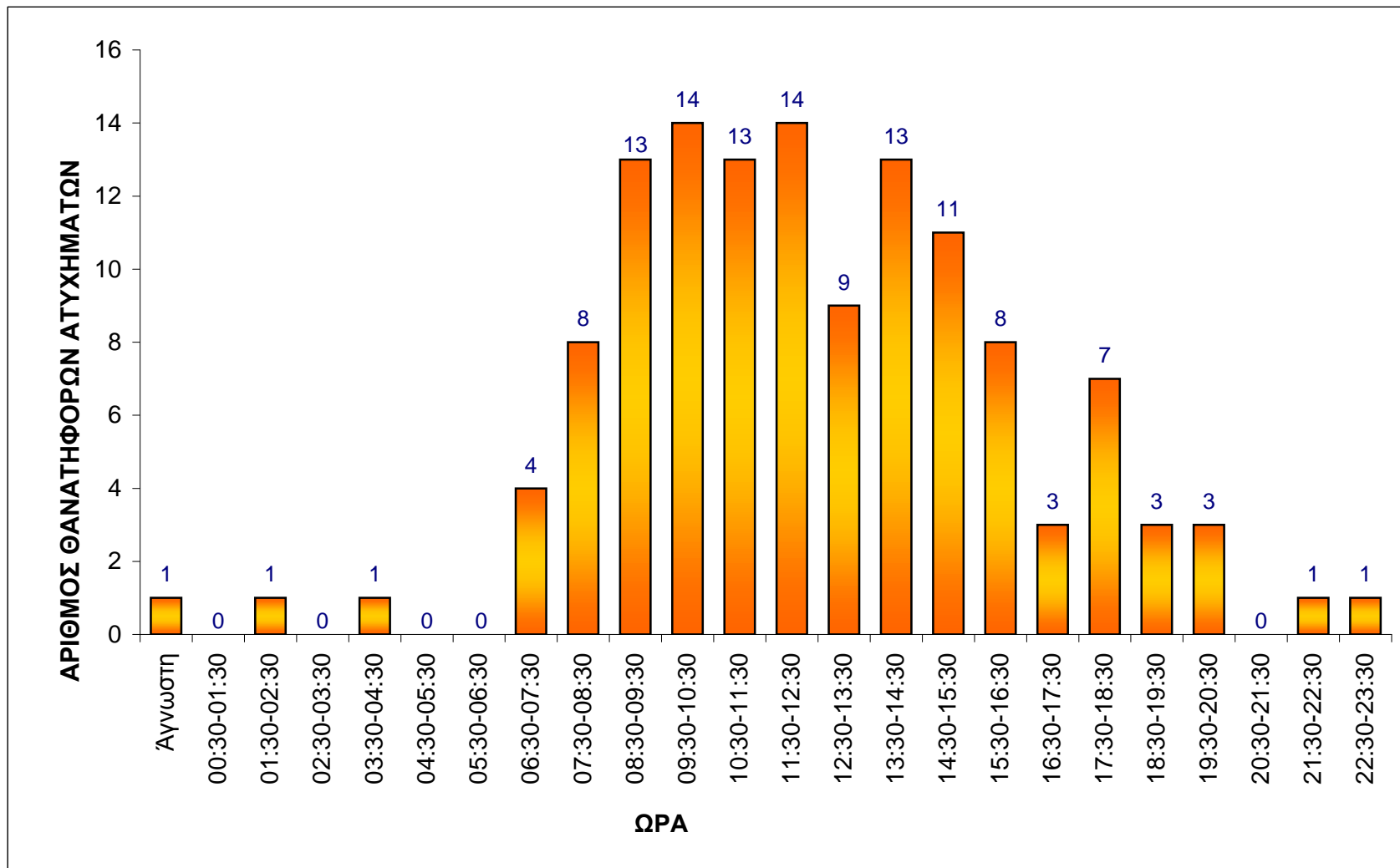

ΣΤΑΤΙΣΤΙΚΑ ΣΤΟΙΧΕΙΑ ΕΤΟΥΣ 2006

ΠΙΝΑΚΑΣ Τ18: ΘΑΝΑΤΗΦΟΡΑ ΕΡΓΑΤΙΚΑ ΑΤΥΧΗΜΑΤΑ ΔΗΛΩΘΕΝΤΑ ΣΤΟ Σ.ΕΠΕ. ΑΝΑ ΕΘΝΙΚΟΤΗΤΑ

ΕΘΝΙΚΟΤΗΤΑ	ΣΥΝΟΛΑ	ΠΟΣΟΣΤΟ %
ΕΛΛΗΝΙΚΗ	89	69,53
ΑΛΛΗΣ ΧΩΡΑΣ ΤΗΣ ΕΥΡΩΠΑΪΚΗΣ ΕΝΩΣΗΣ	2	1,56
ΧΩΡΑΣ ΕΚΤΟΣ ΕΥΡΩΠΑΪΚΗΣ ΕΝΩΣΗΣ	37	28,91
ΣΥΝΟΛΑ	128	100

ΣΤΑΤΙΣΤΙΚΑ ΣΤΟΙΧΕΙΑ ΕΤΟΥΣ 2006

ΠΙΝΑΚΑΣ Τ19: ΘΑΝΑΤΗΦΟΡΑ ΕΡΓΑΤΙΚΑ ΑΤΥΧΗΜΑΤΑ ΠΟΥ ΔΗΛΩΘΗΚΑΝ ΣΕ ΚΑΘΕ ΚΕ.Π.Ε.Κ.

ΚΕ.Π.Ε.Κ.	ΣΥΝΟΛΑ	ΠΟΣΟΣΤΟ %
ΑΘΗΝΩΝ-ΚΡΗΤΗΣ	34	26,56
ΠΕΙΡΑΙΑ-ΝΟΤΙΟΥ ΑΙΓΑΙΟΥ	10	7,81
ΑΝΑΤΟΛΙΚΗΣ ΑΤΤΙΚΗΣ-ΒΟΡΕΙΟΥ ΑΙΓΑΙΟΥ	12	9,38
ΔΥΤΙΚΗΣ ΑΤΤΙΚΗΣ-ΠΕΛΟΠΟΝΝΗΣΟΥ	17	13,28
ΔΥΤΙΚΗΣ ΕΛΛΑΔΑΣ-ΗΠΕΙΡΟΥ-ΙΟΝΙΩΝ ΝΗΣΩΝ	10	7,81
ΚΕΝΤΡΙΚΗΣ ΕΛΛΑΔΑΣ	14	10,94
ΜΑΚΕΔΟΝΙΑΣ-ΘΡΑΚΗΣ	31	24,22
ΣΥΝΟΛΑ	128	100

ΣΤΑΤΙΣΤΙΚΑ ΣΤΟΙΧΕΙΑ ΕΤΟΥΣ 2006
ΔΙΑΓΡΑΜΜΑ Τ19: ΘΑΝΑΤΗΦΟΡΑ ΑΤΥΧΗΜΑΤΑ ΠΟΥ ΔΗΛΩΘΗΚΑΝ ΣΕ ΚΑΘΕ ΚΕ.Π.Ε.Κ.

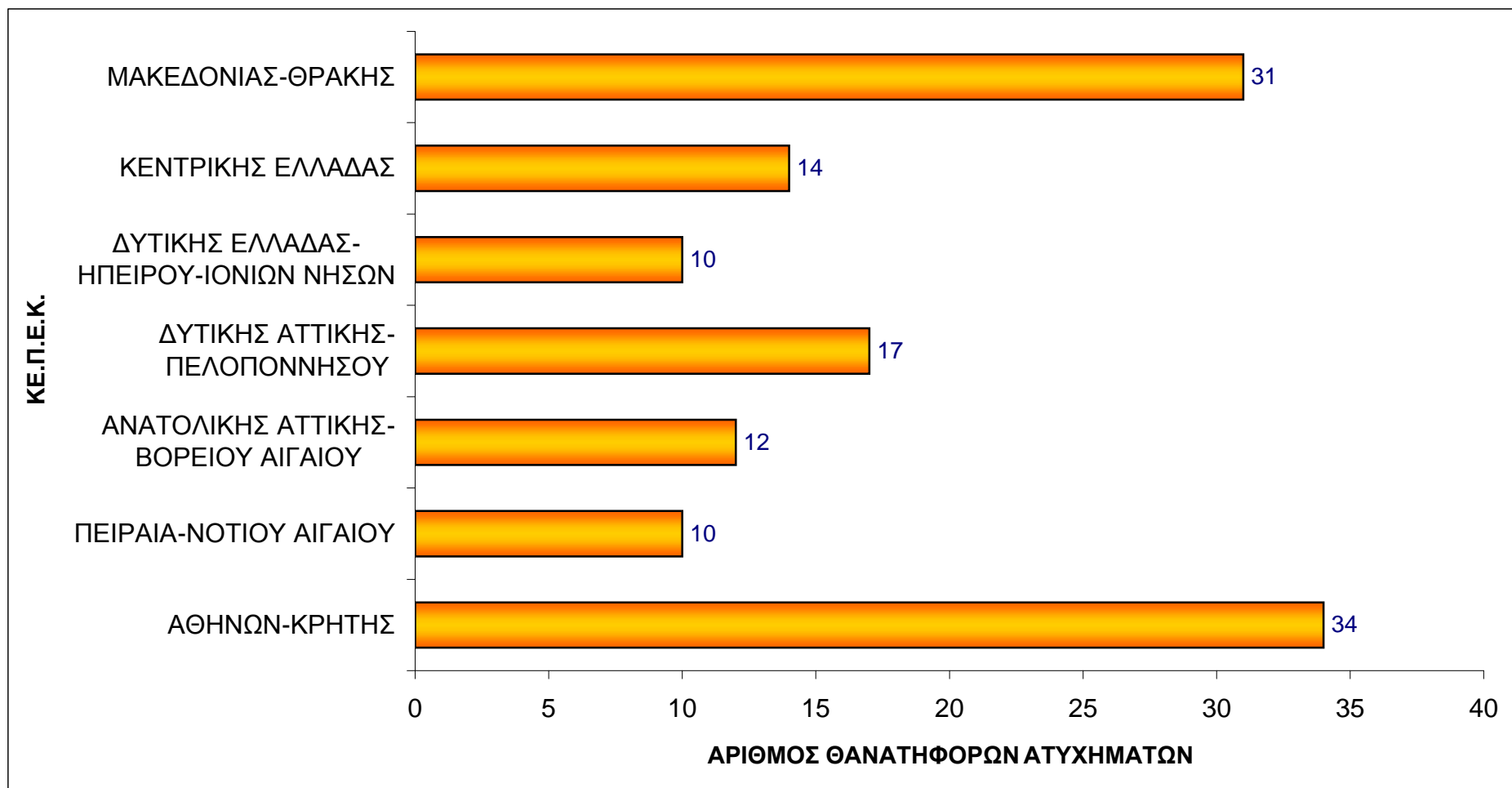

ΠΙΝΑΚΑΣ Β: ΠΡΟΓΡΑΜΜΑΤΙΣΜΟΣ ΕΛΕΓΧΩΝ ΤΕΧΝΙΚΗΣ ΚΑΙ ΥΓΕΙΟΝΟΜΙΚΗΣ ΕΠΙΘΕΩΡΗΣΗΣ ΓΙΑ ΤΟ ΕΤΟΣ 2007 ΑΝΑ ΚΕΠΕΚ ΚΑΙ ΚΛΑΔΟ ΟΙΚΟΝΟΜΙΚΗΣ ΔΡΑΣΤΗΡΙΟΤΗΤΑΣ

ΚΩΔΙΚΟΣ ΚΛΑΔΟΥ (Διψήφια Ταξινόμηση)	ΠΕΡΙΓΡΑΦΗ ΚΛΑΔΩΝ ΟΙΚΟΝΟΜΙΚΗΣ ΔΡΑΣΤΗΡΙΟΤΗΤΑΣ (ανά διψήφιο κωδικό σύμφωνα με ΣΤΑΚΟΔ-2003)	ΚΕΠΕΚ ΑΘΗΝΩΝ-ΚΡΗΤΗΣ	ΚΕΠΕΚ ΠΕΙΡΑΙΑ-Ν.ΑΙΓΑΙΟΥ	ΚΕΠΕΚ Α.ΑΤΤΙΚΗΣ-Β.ΑΙΓΑΙΟΥ	ΚΕΠΕΚ Δ.ΑΤΤΙΚΗΣ-ΠΕΛ/ΣΟΥ	ΚΕΠΕΚ Δ.ΕΛΛΑΔΑΣ-ΗΠΕΙΡΟΥ-Ι.ΝΗΣΩΝ	ΚΕΠΕΚ Κ.ΕΛΛΑΔΑΣ	ΚΕΠΕΚ ΜΑΚΕΔΟΝΙΑΣ-ΘΡΑΚΗΣ	ΠΡΟΓΡΑΜΜΑΤΙΣΜΟΣ 2007 (Σύνολο Ελέγχων)
45	Κατασκευές (Οικοδομές - Δημόσια Έργα)	2.364	1.407	1.125	1.632	2.026	2.194	3.657	14.406
15	Βιομηχανία Τροφίμων - Ποτών	373	222	178	257	320	346	577	2.273
35	Κατασκευή λοιπού εξοπλισμού μεταφορών	289	172	138	199	248	268	447	1.761
28	Κατασκευή μεταλλικών προϊόντων πλην μηχανημάτων	236	141	113	163	203	219	366	1.441
26	Βιομηχανίες μη μεταλλικών ορυκτών	236	141	113	163	203	219	366	1.441
52	Λιανικό εμπόριο-Επισκευή ειδών Οικιακής Χρήσης	210	125	100	145	180	195	325	1.281
55	Ξενοδοχεία - Εστιατόρια	168	100	80	116	144	156	260	1.024
50	Εμπόριο, επισκευή Αυτοκινήτων-Μοτό-Πρατήρια Καυσίμων	158	94	75	109	135	146	244	960
51	Χονδρικό εμπόριο & Εμπόριο με Προμήθεια	105	63	50	73	90	98	163	640
36	Κατασκευή επίπλων και λοιπές βιομηχανίες	79	47	38	54	68	73	122	480
20	Βιομηχανίες Ξύλου και Φελλού	79	47	38	54	68	73	122	480
25	Βιομηχανίες Ελαστικού και Πλαστικές Ύλες	79	47	38	54	68	73	122	480
24	Χημικές Βιομηχανίες	79	47	38	54	68	73	122	480
75	Δημόσια Διοίκηση και Άμυνα-Υποχρεωτική Κοινωνική ασφάλιση	77	46	37	53	66	72	119	471
29	Κατασκευή μηχ/των και ειδών εξοπλισμού	53	31	25	36	45	49	81	320
65	Τράπεζες και λοιπά Οικονομικά Ιδρύματα	53	31	25	36	45	49	81	320
27	Παραγωγή Βασικών Μετάλλων	53	31	25	36	45	49	81	320
17	Παραγωγή Κλωστοϋφαντουργικών Υλών	50	30	24	34	43	46	77	304
80	Εκπαίδευση	47	28	22	32	40	43	72	285
63	Ταξιδιωτικά Πρακτορεία - Διακίνηση Φορτίων - Αποθηκείσεις	38	23	18	26	32	35	59	230
60	Χερσαίες Μεταφορές	37	22	18	25	32	34	57	224
21	Βιομηχανία Χάρτου	37	22	18	25	32	34	57	224
90	Διάθεση Λυμάτων και Απορριμμάτων	37	22	18	25	32	34	57	224
18	Κατασκευή ειδών ένδυση, Κατεργασία & Βαφή Γούνας	32	19	15	22	27	30	50	195
40	Παροχή ηλεκτρικού ρεύματος & φυσικού αερίου	32	19	15	22	27	29	49	192
85	Υγεία και Κοινωνική Μέριμνα	32	19	15	22	27	29	49	192
*	Λοιποί Κλάδοι	224	133	107	154	192	208	346	1.364
ΣΥΝΟΛΑ		5.254	3.127	2.501	3.626	4.502	4.876	8.127	32.013

ΣΤΑΤΙΣΤΙΚΑ ΣΤΟΙΧΕΙΑ ΕΤΟΥΣ 2006
ΠΙΝΑΚΑΣ Κ1: ΕΛΕΓΧΟΙ ΥΠΗΡΕΣΙΩΝ ΚΟΙΝΩΝΙΚΗΣ ΕΠΙΘΕΩΡΗΣΗΣ

ΚΩΔΙΚΟΣ ΚΛΑΔΟΥ	ΠΕΡΙΓΡΑΦΗ ΚΛΑΔΩΝ ΟΙΚΟΝΟΜΙΚΗΣ ΔΡΑΣΤΗΡΙΟΤΗΤΑΣ	ΑΡΙΘΜΟΣ ΕΛΕΓΧΩΝ	ΑΡΙΘΜΟΣ ΕΠΑΝΕΛΕΓΧΩΝ	ΣΥΝΟΛΟ ΑΡΙΘΜΟΥ ΕΛΕΓΧΩΝ & ΕΠΑΝΕΛΕΓΧΩΝ	ΠΟΣΟΣΤΟ ΣΤΟ ΣΥΝΟΛΟ ΤΩΝ ΕΛΕΓΧΩΝ & ΕΠΑΝΕΛΕΓΧΩΝ ο/οο
52	Λιανικό εμπόριο. Επισκευή ειδών Ατομικής και Οικιακής Χρήσης	8.155	256	8.411	265,92
55	Ξενοδοχεία και Εστιατόρια	6.185	207	6.392	202,09
65	Ενδιάμεσοι Χρηματοπιστωτικοί Οργανισμοί (εκτός Ασφαλιστικών Εταιρειών-Ταμείων Συντάξεων)	3.040	205	3.245	102,59
60	Χερσαίες και μέσω αγωγών μεταφορές	1.835	51	1.886	59,63
45	Κατασκευές	1.278	88	1.366	43,19
74	Άλλες επιχειρηματικές δραστηριότητες	1.264	57	1.321	41,76
15	Βιομηχανία τροφίμων και ποτών	1.221	58	1.279	40,44
50	Εμπόριο, συντήρηση και επισκευή οχημάτων και μοτο. Λιανική πώληση καυσίμων οχημάτων	962	24	986	31,17
51	Χονδρικό εμπόριο και Εμπόριο με προμήθεια (εκτός οχημάτων και μοτο)	892	21	913	28,87
93	Άλλες δραστηριότητες παροχής υπηρεσιών	723	11	734	23,21
63	Συναφείς με τις μεταφορές δραστηριότητες. Ταξιδιωτικά πρακτορεία	645	21	666	21,06
28	Κατασκευή μεταλλικών προϊόντων πλην μηχανημάτων και ειδών εξοπλισμού	424	21	445	14,07
80	Εκπαίδευση	344	8	352	11,13
85	Υγεία και Κοινωνική μέριμνα	291	15	306	9,67
26	Κατασκευή άλλων προϊόντων από μη μεταλλικά ορυκτά	265	11	276	8,73
36	Κατασκευή επίπλων και λοιπές βιομηχανίες μ.α.κ.	246	8	254	8,03
92	Ψυχαγωγικές, πολιτιστικές και αθλητικές δραστηριότητες	229	4	233	7,37
20	Βιομηχανίες Ξύλου και Φελλού εκτός επίπλων	200	11	211	6,67
22	Εκδόσεις και Εκτυπώσεις	188	4	192	6,07
64	Ταχυδρομεία-Τηλεπικοινωνίες	188	3	191	6,04
18	Κατασκευή ειδών ένδυσης. Κατεργασία και Βαφή Γουναρικών	177	8	185	5,85
17	Παραγωγή κλωστοϋφαντουργικών υλών	88	80	168	5,31
75	Δημόσια Διοίκηση και Άμυνα. Υποχρεωτική Κοινωνική ασφάλιση	129	7	136	4,30
91	Δραστηριότητες οργανώσεων με μέλη μ.α.κ.	127	1	128	4,05
29	Κατασκευή μηχανημάτων και ειδών εξοπλισμού μ.α.κ.	117	4	121	3,83
25	Κατασκευή προϊόντων από ελαστικό (καουτσούκ) και πλαστικές ύλες	106	2	108	3,41
71	Εκμίσθωση μηχανημάτων-εξοπλισμού χωρίς χειριστή και ειδών ατομικής και οικιακής χρήσης	103	3	106	3,35
24	Παραγωγή χημικών ουσιών και προϊόντων	97	3	100	3,16
61	Υδάτινες μεταφορές	87	2	89	2,81
66	Ασφαλίσεις και Συνταξιοδοτικά ταμεία (εκτός Υποχρεωτικής Κοινωνικής Ασφάλισης)	80	3	83	2,62

ΣΤΑΤΙΣΤΙΚΑ ΣΤΟΙΧΕΙΑ ΕΤΟΥΣ 2006
ΠΙΝΑΚΑΣ Κ1: ΕΛΕΓΧΟΙ ΥΠΗΡΕΣΙΩΝ ΚΟΙΝΩΝΙΚΗΣ ΕΠΙΘΕΩΡΗΣΗΣ

ΚΩΔΙΚΟΣ ΚΛΑΔΟΥ	ΠΕΡΙΓΡΑΦΗ ΚΛΑΔΩΝ ΟΙΚΟΝΟΜΙΚΗΣ ΔΡΑΣΤΗΡΙΟΤΗΤΑΣ	ΑΡΙΘΜΟΣ ΕΛΕΓΧΩΝ	ΑΡΙΘΜΟΣ ΕΠΑΝΕΛΕΓΧΩΝ	ΣΥΝΟΛΟ ΑΡΙΘΜΟΥ ΕΛΕΓΧΩΝ & ΕΠΑΝΕΛΕΓΧΩΝ	ΠΟΣΟΣΤΟ ΣΤΟ ΣΥΝΟΛΟ ΤΩΝ ΕΛΕΓΧΩΝ & ΕΠΑΝΕΛΕΓΧΩΝ ο/οο
35	Κατασκευή λοιπού εξοπλισμού μεταφορών	80	0	80	2,53
72	Πληροφορική και συναφείς δραστηριότητες	71	1	72	2,28
01	Γεωργία, Κτηνοτροφία, Θήρα και συναφείς δραστηριότητες	59	3	62	1,96
10	Εξόρυξη άνθρακα, λιγνίτη και τύρφης	57	1	58	1,83
21	Παραγωγή χαρτοπολτού, χαρτιού και προϊόντων από χαρτί	43	1	44	1,39
67	Δραστηριότητες συναφείς προς Χρηματοοικονομικούς Οργανισμούς	43	0	43	1,36
27	Παραγωγή βασικών μετάλλων	41	0	41	1,30
40	Παροχή ηλεκτρικού ρεύματος, φυσικού αερίου, ατμού και ζεστού νερού	34	5	39	1,23
14	Άλλες εξορυκτικές και λατομικές δραστηριότητες	37	1	38	1,20
05	Αλιεία, Ιχθυοκαλλιέργεια και συναφείς δραστηριότητες	36	1	37	1,17
31	Κατασκευή ηλεκτρικών μηχανών και συσκευών μ.α.κ.	28	1	29	0,92
90	Διάθεση Λυμάτων και Απορριμμάτων. Υγιεινή και παρόμοιες δραστηριότητες	23	0	23	0,73
41	Συλλογή, καθαρισμός και διανομή νερού	20	0	20	0,63
95	Δραστηριότητες Νοικοκυριών ως εργοδοτών οικιακού προσωπικού	18	0	18	0,57
19	Κατεργασία και Δέψη δέρματος. Κατασκευή ειδών Ταξιδιού	16	1	17	0,54
70	Δραστηριότητες σχετικές με ακίνητη περιουσία	16	0	16	0,51
99	Ετερόδοκοι οργανισμοί και όργανα	15	0	15	0,47
23	Παραγωγή οπτάνθρακα (κωκ), προϊόντων διύλισης πετρελαίου και πυρηνικών καυσίμων	15	0	15	0,47
73	Έρευνα και ανάπτυξη	13	1	14	0,44
13	Εξόρυξη μεταλλούχων μεταλλευμάτων	14	0	14	0,44
62	Εναέριες μεταφορές	13	0	13	0,41
33	Κατασκευή ιατρικών οργάνων, οπτικών οργάνων και ρολογιών	11	0	11	0,35
16	Παραγωγή προϊόντων καπνού	9	0	9	0,28
37	Ανακύκλωση	7	0	7	0,22
34	Κατασκευή αυτοκινήτων και (ημι-)ρυμουλκούμενων οχημάτων	7	0	7	0,22
32	Κατασκευή εξοπλισμού και συσκευών ραδιοφωνίας, τηλεόρασης και επικοινωνιών	2	0	2	0,06
02	Δασοκομία, Υλοτομία και συναφείς δραστηριότητες	2	0	2	0,06
30	Κατασκευή μηχανών γραφείου και Η/Υ	1	0	1	0,03
ΣΥΝΟΛΑ		30.417	1.213	31.630	1.000

ΣΤΑΤΙΣΤΙΚΑ ΣΤΟΙΧΕΙΑ ΕΤΟΥΣ 2006
ΔΙΑΓΡΑΜΜΑ Κ1: ΕΛΕΓΧΟΙ ΚΑΙ ΚΥΡΩΣΕΙΣ ΜΕ ΤΗ ΜΕΓΑΛΥΤΕΡΗ ΣΥΧΝΟΤΗΤΑ ΕΛΕΓΧΩΝ

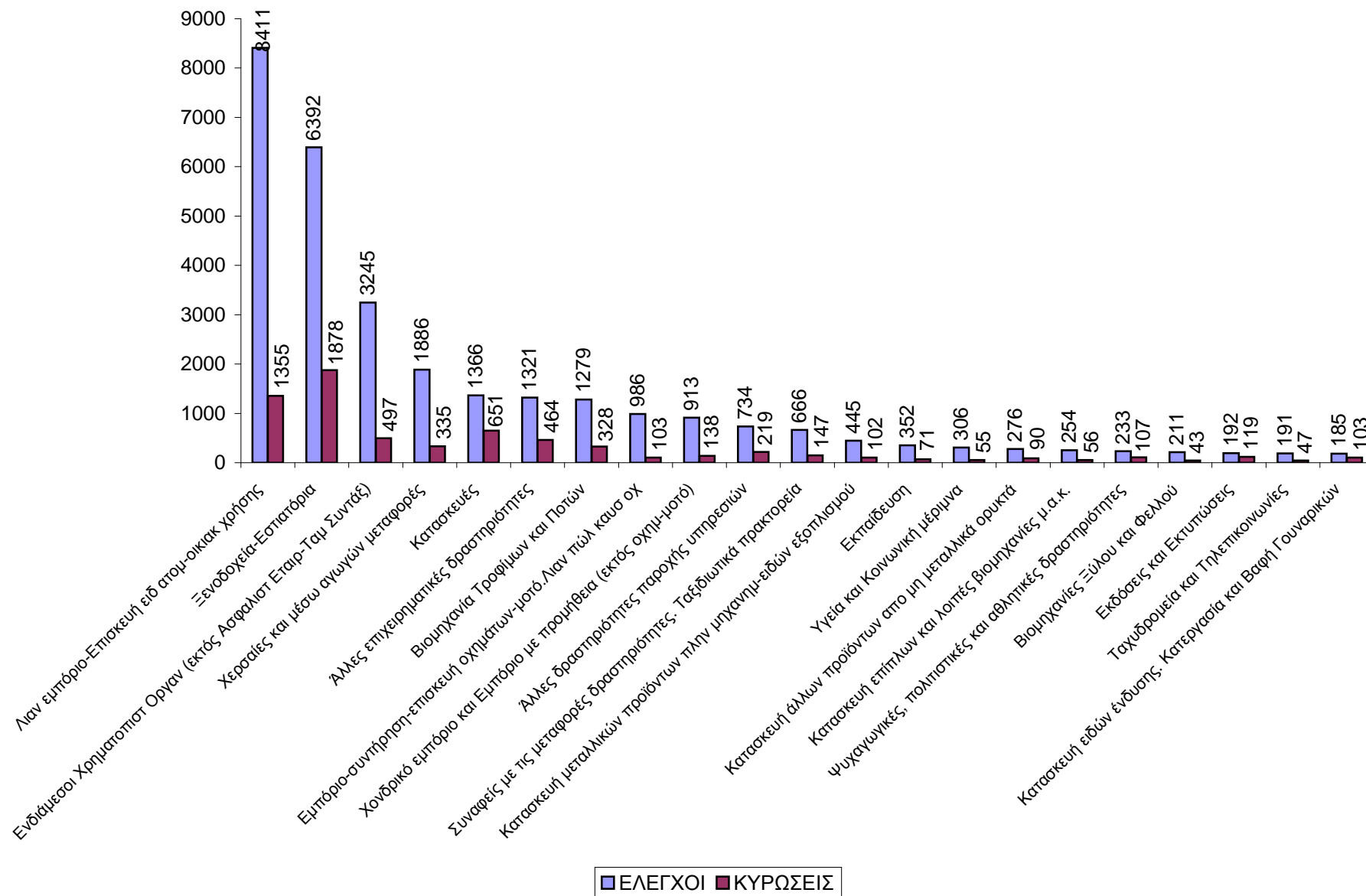

ΣΤΑΤΙΣΤΙΚΑ ΣΤΟΙΧΕΙΑ ΕΤΟΥΣ 2006
ΠΙΝΑΚΑΣ Κ2: ΚΥΡΩΣΕΙΣ ΑΠΟ ΤΙΣ ΥΠΗΡΕΣΙΕΣ ΚΟΙΝΩΝΙΚΗΣ ΕΠΙΘΕΩΡΗΣΗΣ

ΚΩΔΙΚΟΣ ΚΛΑΔΟΥ	ΠΕΡΙΓΡΑΦΗ ΚΛΑΔΩΝ ΟΙΚΟΝΟΜΙΚΗΣ ΔΡΑΣΤΗΡΙΟΤΗΤΑΣ	ΚΥΡΩΣΕΙΣ		
		ΑΡΙΘΜΟΣ ΠΡΟΣΤΙΜΩΝ	ΑΡΙΘΜΟΣ ΜΗΝΥΣΕΩΝ	ΣΥΝΟΛΟ ΚΥΡΩΣΕΩΝ
55	Ξενοδοχεία και Εστιατόρια	1.436	442	1.878
52	Λιανικό εμπόριο. Επισκευή ειδών Ατομικής και Οικιακής Χρήσης	1.046	309	1.355
45	Κατασκευές	331	320	651
65	Ενδιάμεσοι Χρηματοπιστωτικοί Οργανισμοί (εκτός Ασφαλιστικών Εταιρειών-Ταμείων Συντάξεων)	480	17	497
74	Άλλες επιχειρηματικές δραστηριότητες	244	220	464
60	Χερσαίες και μέσω αγωγών μεταφορές	279	56	335
15	Βιομηχανία τροφίμων και ποτών	237	91	328
93	Άλλες δραστηριότητες παροχής υπηρεσιών	112	107	219
63	Συναφείς με τις μεταφορές δραστηριότητες. Ταξιδιωτικά πρακτορεία	121	26	147
51	Χονδρικό εμπόριο και Εμπόριο με προμήθεια (εκτός οχημάτων και μοτό)	84	54	138
22	Εκδόσεις και Εκτυπώσεις	36	83	119
92	Ψυχαγωγικές, πολιτιστικές και αθλητικές δραστηριότητες	50	57	107
50	Εμπόριο, συντήρηση και επισκευή οχημάτων και μοτό. Λιανική πώληση καυσίμων οχημάτων	62	41	103
18	Κατασκευή ειδών ένδυσης. Κατεργασία και Βαφή Γουναρικών	38	65	103
28	Κατασκευή μεταλλικών προϊόντων πλην μηχανημάτων και ειδών εξοπλισμού	64	38	102
26	Κατασκευή άλλων προϊόντων από μη μεταλλικά ορυκτά	56	34	90
80	Εκπαίδευση	24	47	71
36	Κατασκευή επίπλων και λοιπές βιομηχανίες μ.α.κ.	21	35	56
85	Υγεία και Κοινωνική μέριμνα	28	27	55
64	Ταχυδρομεία και Τηλεπικοινωνίες	35	12	47
24	Παραγωγή χημικών ουσιών και προϊόντων	23	24	47
91	Δραστηριότητες οργανώσεων με μέλη μ.α.κ.	33	11	44
20	Βιομηχανίες Ξύλου και Φελλού εκτός επίπλων	30	13	43
25	Κατασκευή προϊόντων από ελαστικό (καουτσούκ) και πλαστικές ύλες	25	16	41
75	Δημόσια Διοίκηση και Άμυνα. Υποχρεωτική Κοινωνική ασφάλιση	23	16	39
95	Δραστηριότητες Νοικοκυριών ως εργοδοτών οικιακού προσωπικού	14	15	29
29	Κατασκευή μηχανημάτων και ειδών εξοπλισμού μ.α.κ.	16	11	27
01	Γεωργία, Κτηνοτροφία, Θήρα και συναφείς δραστηριότητες	12	14	26
17	Παραγωγή κλωστοϋφαντουργικών υλών	11	14	25
90	Διάθεση Λυμάτων και Απορριμμάτων.Υγιεινή και παρόμοιες δραστηριότητες	12	10	22

ΣΤΑΤΙΣΤΙΚΑ ΣΤΟΙΧΕΙΑ ΕΤΟΥΣ 2006
ΠΙΝΑΚΑΣ Κ2: ΚΥΡΩΣΕΙΣ ΑΠΟ ΤΙΣ ΥΠΗΡΕΣΙΕΣ ΚΟΙΝΩΝΙΚΗΣ ΕΠΙΘΕΩΡΗΣΗΣ

ΚΩΔΙΚΟΣ ΚΛΑΔΟΥ	ΠΕΡΙΓΡΑΦΗ ΚΛΑΔΩΝ ΟΙΚΟΝΟΜΙΚΗΣ ΔΡΑΣΤΗΡΙΟΤΗΤΑΣ	ΚΥΡΩΣΕΙΣ		
		ΑΡΙΘΜΟΣ ΠΡΟΣΤΙΜΩΝ	ΑΡΙΘΜΟΣ ΜΗΝΥΣΕΩΝ	ΣΥΝΟΛΟ ΚΥΡΩΣΕΩΝ
16	Παραγωγή προϊόντων καπνού	6	14	20
21	Παραγωγή χαρτοπολτού, χαρτιού και προϊόντων από χαρτί	14	5	19
72	Πληροφορική και συναφείς δραστηριότητες	9	7	16
67	Δραστηριότητες συναφείς προς Χρηματοοικονομικούς Οργανισμούς	16	0	16
27	Παραγωγή βασικών μετάλλων	4	12	16
61	Υδάτινες μεταφορές	10	3	13
35	Κατασκευή λοιπού εξοπλισμού μεταφορών	12	1	13
14	Άλλες εξορυκτικές και λατομικές δραστηριότητες	8	5	13
71	Εκμίσθωση μηχανημάτων-εξοπλισμού χωρίς χειριστή και ειδών ατομικής και οικιακής χρήσης	13	0	13
40	Παροχή ηλεκτρικού ρεύματος, φυσικού αερίου, ατμού και ζεστού νερού	10	2	12
62	Εναέριες μεταφορές	9	2	11
66	Ασφαλίσεις και Συνταξιοδοτικά ταμεία (εκτός Υποχρεωτικής Κοινωνικής Ασφάλισης)	4	4	8
19	Κατεργασία και Δέψη δέρματος. Κατασκευή ειδών Ταξιδιού	1	7	8
99	Ετερόδοκοι οργανισμοί και όργανα	1	5	6
70	Δραστηριότητες σχετικές με ακίνητη περιουσία	4	2	6
34	Κατασκευή αυτοκινήτων και (ημι-)ρυμουλκούμενων οχημάτων	5	0	5
23	Παραγωγή οπτάνθρακα (κωκ), προϊόντων διύλισης πετρελαίου και πυρηνικών καυσίμων	5	0	5
73	Έρευνα και ανάπτυξη	2	2	4
33	Κατασκευή ιατρικών οργάνων, οπτικών οργάνων και ρολογιών	4	0	4
02	Δασοκομία,υλοτομία και συναφείς δραστηριότητες	2	2	4
31	Κατασκευή ηλεκτρικών μηχανών και συσκευών μ.α.κ.	2	1	3
10	Εξόρυξη άνθρακα,λιγνίτη και τύρφης	3	0	3
05	Αλιεία	1	2	3
41	Συλλογή, καθαρισμός και διανομή νερού	2	0	2
32	Κατασκευή εξοπλισμού και συσκευών ραδιοφωνίας, τηλεόρασης και επικοινωνιών	2	0	2
37	Ανακύκλωση	0	1	1
13	Εξόρυξη μεταλλούχων μεταλλευμάτων	1	0	1
ΣΥΝΟΛΑ		5.133	2.302	7.435

ΣΤΑΤΙΣΤΙΚΑ ΣΤΟΙΧΕΙΑ ΕΤΟΥΣ 2006
ΔΙΑΓΡΑΜΜΑ Κ2: ΠΑΡΑΒΑΤΙΚΟΤΗΤΑ ΚΟΙΝΩΝΙΚΗΣ ΕΠΙΘΕΩΡΗΣΗΣ

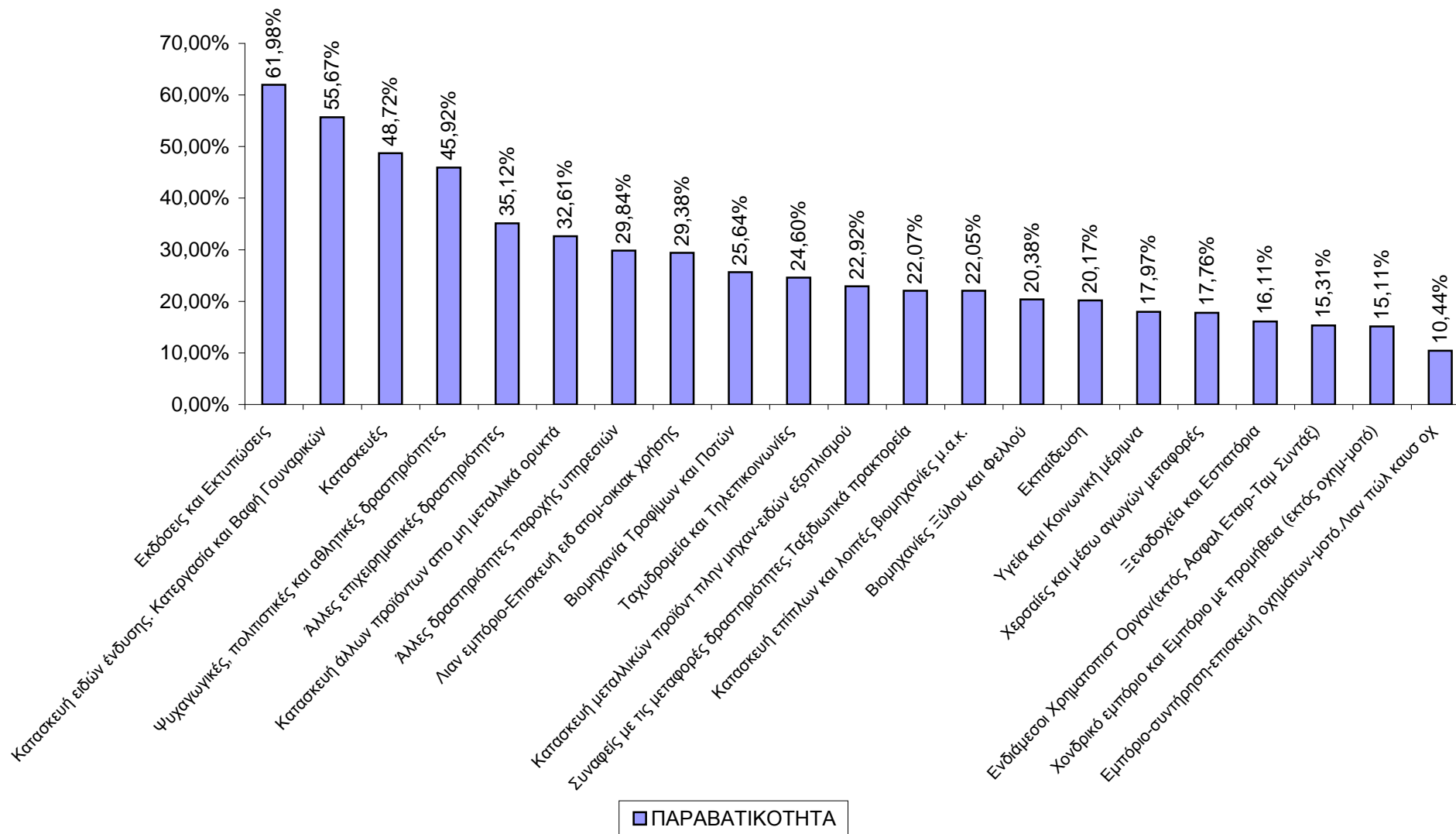

ΣΤΑΤΙΣΤΙΚΑ ΣΤΟΙΧΕΙΑ ΕΤΟΥΣ 2006
ΠΙΝΑΚΑΣ Κ3: ΜΗΝΥΣΕΙΣ ΥΠΗΡΕΣΙΩΝ ΚΟΙΝΩΝΙΚΗΣ ΕΠΙΘΕΩΡΗΣΗΣ

ΚΩΔΙΚΟΣ ΚΛΑΔΟΥ	ΠΕΡΙΓΡΑΦΗ ΚΛΑΔΩΝ ΟΙΚΟΝΟΜΙΚΗΣ ΔΡΑΣΤΗΡΙΟΤΗΤΑΣ	ΠΑΡΑΒΑΣΕΙΣ									ΜΗΝΥΣΕΙΣ/ ΜΗΝ. ΑΝΑΦΟΡΕΣ ΑΠΟ ΕΡΓ. ΔΙΑΦΟΡΕΣ
		ΜΗ ΚΑΤΑΒΟΛΗ ΔΕΔΟΥΛΕΥΜΕΝΩΝ ΑΠΟΔΟΧΩΝ	ΧΡΟΝΙΚΑ ΟΡΙΑ	ΚΥΡΙΑΚΗ ΕΒΔΟΜΑΔΙΑΙΑ ΑΝΑΠΑΥΣΗ	ΙΣΟΤΗΤΑ	ΠΑΡΑΝΟΜΗ ΑΠΑΣΧΟΛΗΣΗ ΑΝΗΛΙΚΩΝ	ΕΤΗΣΙΑ ΑΔΕΙΑ ΜΕ ΑΠΟΔΟΧΕΣ	ΠΑΡΑΝΟΜΗ ΑΠΑΣΧΟΛΗΣΗ ΑΛΛΟΔΑΠΩΝ	ΛΟΙΠΟΙ ΝΟΜΟΙ	ΣΥΝΟΛΑ	
55	Ξενοδοχεία-Εστιατόρια	298	7	5	0	1	81	3	47	442	187
45	Κατασκευές	239	0	1	0	0	39	1	40	320	164
52	Λιανικό εμπόριο. Επισκευή ειδών Ατομικής και Οικιακής Χρήσης	204	14	11	0	0	53	1	26	309	128
74	Άλλες επιχειρηματικές δραστηριότητες	148	3	2	0	0	43	0	24	220	84
93	Άλλες δραστηριότητες παροχής υπηρεσιών	81	1	1	0	0	13	0	11	107	52
15	Βιομηχανία τροφίμων και ποτών	57	1	3	0	1	15	0	14	91	20
22	Εκδόσεις και Εκτυπώσεις	64	0	0	0	0	7	0	12	83	11
18	Κατασκευή ειδών ένδυσης. Κατεργασία και Βαφή Γουναρικών	44	0	0	0	0	17	1	3	65	23
92	Ψυχαγωγικές, πολιτιστικές και αθλητικές δραστηριότητες	46	0	0	0	0	4	0	7	57	22
60	Χερσαίες και μέσω αγωγών μεταφορές	25	5	5	0	0	12	0	9	56	16
51	Χονδρικό εμπόριο και Εμπόριο με προμήθεια (εκτός οχημάτων και μοτό)	36	0	1	0	0	10	0	7	54	17
80	Εκπαίδευση	42	1	0	0	0	2	0	2	47	27
50	Εμπόριο, συντήρηση και επισκευή οχημάτων και μοτό. Λιανική πώληση καυσίμων οχημάτων	30	0	0	0	0	7	0	4	41	11
28	Κατασκευή μεταλλικών προϊόντων πλην μηχανημάτων και ειδών εξοπλισμού	29	0	1	0	0	6	1	1	38	22
36	Κατασκευή επίπλων. Λοιπές βιομηχανίες μ.α.κ.	19	0	0	0	0	13	0	3	35	22
26	Κατασκευή άλλων προϊόντων απο μη μεταλλικά ορυκτά	28	0	1	0	0	3	0	2	34	19
85	Υγεία και Κοινωνική μέριμνα	23	0	0	0	0	1	0	3	27	2
63	Συναφείς με τις μεταφορές δραστηριότητες. Ταξιδιωτικά πρακτορεία	17	0	0	0	0	2	0	7	26	10
24	Παραγωγή χημικών ουσιών και προϊόντων	14	0	0	0	0	7	0	3	24	4

ΣΤΑΤΙΣΤΙΚΑ ΣΤΟΙΧΕΙΑ ΕΤΟΥΣ 2006
ΠΙΝΑΚΑΣ Κ3: ΜΗΝΥΣΕΙΣ ΥΠΗΡΕΣΙΩΝ ΚΟΙΝΩΝΙΚΗΣ ΕΠΙΘΕΩΡΗΣΗΣ

ΚΩΔΙΚΟΣ ΚΛΑΔΟΥ	ΠΕΡΙΓΡΑΦΗ ΚΛΑΔΩΝ ΟΙΚΟΝΟΜΙΚΗΣ ΔΡΑΣΤΗΡΙΟΤΗΤΑΣ	ΠΑΡΑΒΑΣΕΙΣ									
		ΜΗ ΚΑΤΑΒΟΛΗ ΔΕΔΟΥΛΕΥΜΕΝΩΝ ΑΠΟΔΟΧΩΝ	ΧΡΟΝΙΚΑ ΟΡΙΑ	ΚΥΡΙΑΚΗ ΕΒΔΟΜΑΔΙΑΙΑ ΑΝΑΠΑΥΣΗ	ΙΣΟΤΗΤΑ	ΠΑΡΑΝΟΜΗ ΑΠΑΣΧΟΛΗΣΗ ΑΝΗΛΙΚΩΝ	ΕΤΗΣΙΑ ΑΔΕΙΑ ΜΕ ΑΠΟΔΟΧΕΣ	ΠΑΡΑΝΟΜΗ ΑΠΑΣΧΟΛΗΣΗ ΑΛΛΟΔΑΠΩΝ	ΛΟΙΠΟΙ ΝΟΜΟΙ	ΣΥΝΟΛΑ	ΜΗΝΥΣΕΙΣ/ ΜΗΝ. ΑΝΑΦΟΡΕΣ ΑΠΟ ΕΡΓ. ΔΙΑΦΟΡΕΣ
65	Ενδιάμεσοι Χρηματοπιστωτικοί Οργανισμοί (εκτός Ασφαλιστικών Εταιρειών-Ταμείων Συντάξεων)	2	11	0	0	0	2	0	2	17	1
25	Κατασκευή προϊόντων από ελαστικό (καουτσούκ) και πλαστικές ύλες	11	1	0	0	0	2	0	2	16	5
75	Δημόσια Διοίκηση και Άμυνα. Υποχρεωτική Κοινωνική ασφάλιση	16	0	0	0	0	0	0	0	16	8
95	Δραστηριότητες Νοικοκυριών ως εργοδοτών οικιακού προσωπικού	10	0	0	0	0	5	0	0	15	7
16	Παραγωγή Προϊόντων Καπνού	8	0	0	0	0	3	0	3	14	1
17	Παραγωγή κλωστοϋφαντουργικών υλών	13	0	0	0	0	0	0	1	14	3
01	Γεωργία, Κτηνοτροφία, Θήρα και συναφείς δραστηριότητες	9	0	0	0	0	2	0	3	14	13
20	Βιομηχανίες Ξύλου και Φελλού εκτός επίπλων	9	0	0	0	0	2	0	2	13	7
64	Ταχυδρομεία και Τηλεπικοινωνίες	8	0	0	0	0	3	0	1	12	9
27	Παραγωγή βασικών μετάλλων	5	0	0	0	0	5	1	1	12	3
29	Κατασκευή μηχανημάτων και ειδών εξοπλισμού μ.α.κ.	9	0	0	0	0	2	0	0	11	1
91	Δραστηριότητες οργανώσεων με μέλη μ.α.κ.	11	0	0	0	0	0	0	0	11	0
90	Διάθεση Λυμάτων και Απορριμμάτων.Υγιεινή και παρόμοιες δραστηριότητες	7	0	0	0	0	2	0	1	10	6
71	Εκμίσθωση μηχανημάτων-εξοπλισμού χωρίς χειριστή και ειδών ατομικής και οικιακής χρήσης	6	0	0	0	0	3	0	0	9	5
72	Πληροφορική και συναφείς δραστηριότητες	4	0	0	0	0	2	0	1	7	4
19	Κατεργασία και Δέψη δέρματος. Κατασκευή ειδών Ταξιδιού	4	0	0	0	0	3	0	0	7	2
21	Παραγωγή χαρτοπολτού, χαρτιού και προϊόντων από χαρτί	3	0	0	0	0	0	0	2	5	1
99	Ετερόδοκοι οργανισμοί και όργανα	4	0	0	0	0	0	0	1	5	0
14	Άλλες εξορυκτικές και λατομικές δραστηριότητες	4	0	0	0	0	1	0	0	5	0

ΣΤΑΤΙΣΤΙΚΑ ΣΤΟΙΧΕΙΑ ΕΤΟΥΣ 2006
ΠΙΝΑΚΑΣ Κ3: ΜΗΝΥΣΕΙΣ ΥΠΗΡΕΣΙΩΝ ΚΟΙΝΩΝΙΚΗΣ ΕΠΙΘΕΩΡΗΣΗΣ

ΚΩΔΙΚΟΣ ΚΛΑΔΟΥ	ΠΕΡΙΓΡΑΦΗ ΚΛΑΔΩΝ ΟΙΚΟΝΟΜΙΚΗΣ ΔΡΑΣΤΗΡΙΟΤΗΤΑΣ	ΠΑΡΑΒΑΣΕΙΣ									
		ΜΗ ΚΑΤΑΒΟΛΗ ΔΕΔΟΥΛΕΥΜΕΝΩΝ ΑΠΟΔΟΧΩΝ	ΧΡΟΝΙΚΑ ΟΡΙΑ	ΚΥΡΙΑΚΗ ΕΒΔΟΜΑΔΙΑΙΑ ΑΝΑΠΑΥΣΗ	ΙΣΟΤΗΤΑ	ΠΑΡΑΝΟΜΗ ΑΠΑΣΧΟΛΗΣΗ ΑΝΗΛΙΚΩΝ	ΕΤΗΣΙΑ ΑΔΕΙΑ ΜΕ ΑΠΟΔΟΧΕΣ	ΠΑΡΑΝΟΜΗ ΑΠΑΣΧΟΛΗΣΗ ΑΛΛΟΔΑΠΩΝ	ΛΟΙΠΟΙ ΝΟΜΟΙ	ΣΥΝΟΛΑ	ΜΗΝΥΣΕΙΣ/ ΜΗΝ. ΑΝΑΦΟΡΕΣ ΑΠΟ ΕΡΓ. ΔΙΑΦΟΡΕΣ
66	Ασφαλίσεις και Συνταξιοδοτικά ταμεία (εκτός Υποχρεωτικής Κοινωνικής Ασφάλισης)	3	0	0	0	0	0	0	1	4	1
61	Υδάτινες μεταφορές	2	0	0	0	0	1	0	0	3	2
40	Παροχή ηλεκτρικού ρεύματος, φυσικού αερίου, ατμού και ζεστού νερού	2	0	0	0	0	0	0	0	2	0
73	Έρευνα και ανάπτυξη	2	0	0	0	0	0	0	0	2	1
62	Εναέριες μεταφορές	1	0	0	0	0	0	0	1	2	1
70	Δραστηριότητες σχετικές με ακίνητη περιουσία	1	0	0	0	0	0	0	1	2	1
02	Δασοκομία, Υλοτομία και συναφείς δραστηριότητες	1	0	0	0	0	1	0	0	2	0
05	Αλιεία, Ιχθυοκαλλιέργεια και συναφείς δραστηριότητες	2	0	0	0	0	0	0	0	2	3
35	Κατασκευή λοιπού εξοπλισμού μεταφορών	1	0	0	0	0	0	0	0	1	1
31	Κατασκευή ηλεκτρικών μηχανών και συσκευών μ.α.κ.	1	0	0	0	0	0	0	0	1	1
37	Ανακύκλωση	0	0	0	0	0	0	0	1	1	0
33	Κατασκευή ιατρικών οργάνων, οπτικών οργάνων και ρολογιών	0	0	0	0	0	0	0	0	0	1
10	Εξόρυξη άνθρακα, λιγνίτη και τύρφης	0	0	0	0	0	0	0	0	0	1
ΣΥΝΟΛΑ		1.603	44	31	0	2	374	8	249	2.311	930

ΣΤΑΤΙΣΤΙΚΑ ΣΤΟΙΧΕΙΑ ΕΤΟΥΣ 2006
ΔΙΑΓΡΑΜΜΑ Κ3: ΜΗΝΥΣΕΙΣ ΑΝΑ ΕΙΔΟΣ ΠΑΡΑΒΑΣΗΣ

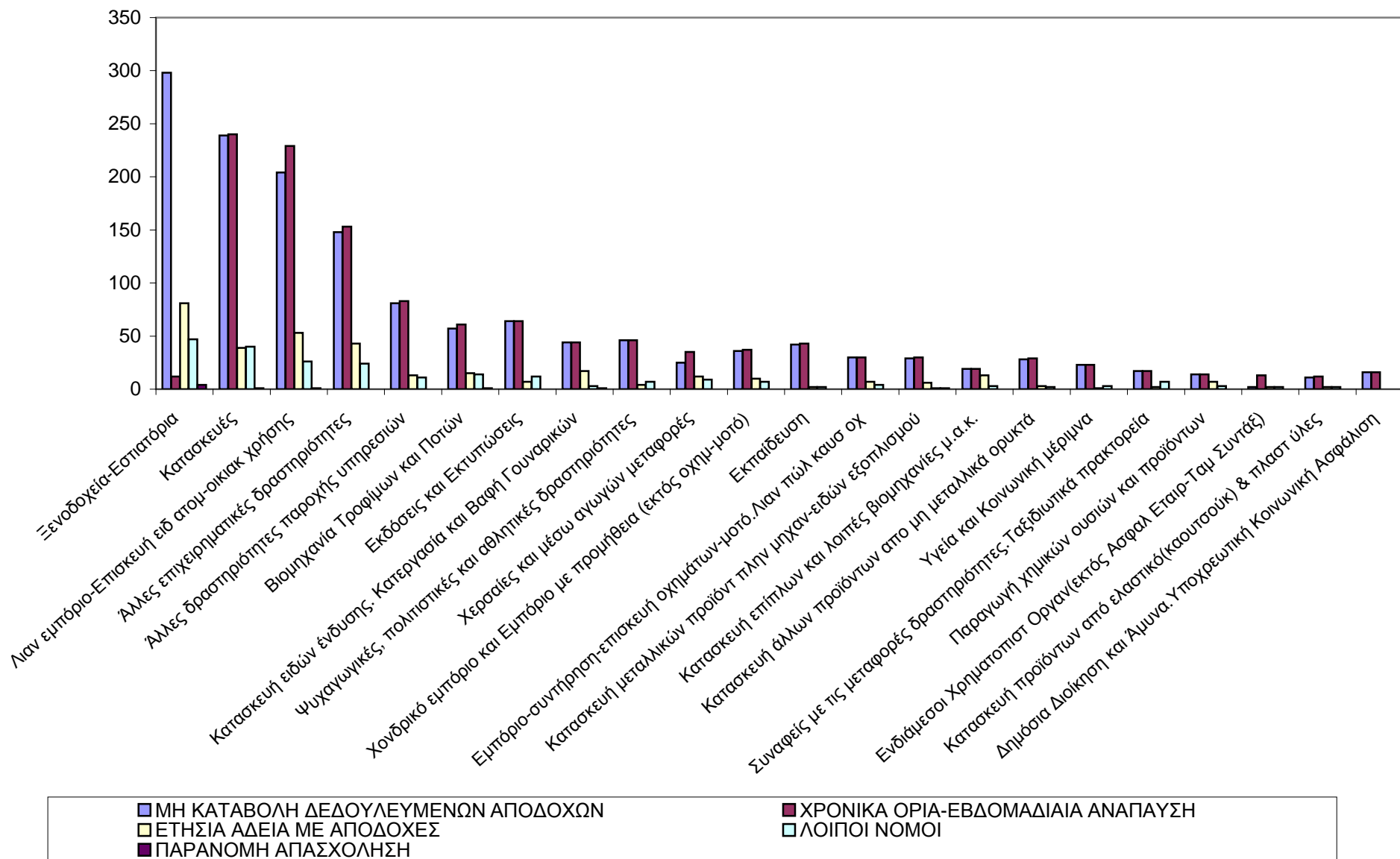

ΣΤΑΤΙΣΤΙΚΑ ΣΤΟΙΧΕΙΑ ΕΤΟΥΣ 2006
ΠΙΝΑΚΑΣ Κ4: ΠΡΟΣΤΙΜΑ ΥΠΗΡΕΣΙΩΝ ΚΟΙΝΩΝΙΚΗΣ ΕΠΙΘΕΩΡΗΣΗΣ

ΚΩΔΙΚΟΣ ΚΛΑΔΟΥ	ΠΕΡΙΓΡΑΦΗ ΚΛΑΔΩΝ ΟΙΚΟΝΟΜΙΚΗΣ ΔΡΑΣΤΗΡΙΟΤΗΤΑΣ	ΠΑΡΑΒΑΣΕΙΣ									ΠΟΣΟ ΠΡΟΣΤΙΜΩΝ (€)
		ΜΗ ΚΑΤΑΒΟΛΗ ΔΕΔΟΥΛΕΥΜΕΝΩΝ	ΧΡΟΝΙΚΑ ΟΡΙΑ	ΚΥΡΙΑΚΗ & ΕΒΔΟΜΑΔΙΑΙΑ ΑΝΑΠΑΥΣΗ	ΙΣΟΤΗΤΑ	ΠΑΡΑΝΟΜΗ ΑΠΑΣΧΟΛΗΣΗ ΑΝΗΛΙΚΩΝ	ΕΤΗΣΙΑ ΑΔΕΙΑ ΜΕ ΑΠΟΔΟΧΕΣ	ΠΑΡΑΝΟΜΗ ΑΠΑΣΧΟΛΗΣΗ ΑΛΛΟΔΑΠΩΝ	ΛΟΙΠΟΙ ΝΟΜΟΙ	ΣΥΝΟΛΑ	
55	Ξενοδοχεία και Εστιατόρια	36	97	177	0	6	36	10	1.074	1.436	2.039.500
52	Λιανικό εμπόριο. Επισκευή ειδών Ατομικής και Οικιακής Χρήσης	38	108	221	2	2	71	1	603	1.046	1.785.600
65	Ενδιάμεσοι Χρηματοπιστωτικοί Οργανισμοί (εκτός Ασφαλιστικών Εταιρειών-Ταμείων Συντάξεων)	67	75	28	0	0	237	0	73	480	2.669.747
45	Κατασκευές	27	54	30	0	0	5	0	215	331	692.313,72
60	Χερσαίες και μέσω αγωγών μεταφορές	6	45	26	0	0	5	0	197	279	422.200
74	Άλλες επιχειρηματικές δραστηριότητες	15	22	20	0	0	10	0	177	244	504.000
15	Βιομηχανία τροφίμων και ποτών	16	26	17	0	4	15	2	157	237	430.500
63	Συναφείς με τις μεταφορές δραστηριότητες. Ταξιδιωτικά πρακτορεία	1	23	29	1	0	5	0	62	121	179.400
93	Άλλες δραστηριότητες παροχής υπηρεσιών	13	3	12	0	1	3	1	79	112	243.968
51	Χονδρικό εμπόριο και Εμπόριο με προμήθεια (εκτός οχημάτων και μοτό)	0	9	9	0	0	4	0	62	84	119.500
28	Κατασκευή μεταλλικών προϊόντων πλην μηχανημάτων και ειδών εξοπλισμού	4	7	5	0	1	0	1	46	64	127.500
50	Εμπόριο, συντήρηση και επισκευή οχημάτων και μοτό. Λιανική πώληση καυσίμων οχημάτων	2	2	8	0	2	8	0	40	62	77.200
26	Κατασκευή άλλων προϊόντων απο μη μεταλλικά ορυκτά	2	6	10	0	0	0	0	38	56	99.500
92	Ψυχαγωγικές, πολιτιστικές και αθλητικές δραστηριότητες	9	3	7	0	0	0	0	31	50	152.500
18	Κατασκευή ειδών ένδυσης. Κατεργασία και Βαφή Γουναρικών	5	0	2	0	0	11	0	20	38	51.500
22	Εκδόσεις και Εκτυπώσεις	4	3	2	0	0	2	0	25	36	75.000
64	Ταχυδρομεία και Τηλεπικοινωνίες	0	2	1	0	0	2	0	30	35	46.500
91	Δραστηριότητες οργανώσεων με μέλη μ.α.κ.	7	4	4	0	0	2	0	16	33	59.500
20	Βιομηχανίες Ξύλου και Φελλού εκτός επίπλων	0	4	1	0	0	1	0	24	30	48.500
85	Υγεία και Κοινωνική μέριμνα	12	1	0	0	0	0	0	15	28	118.000
25	Κατασκευή προϊόντων από ελαστικό (καουτσούκ) και πλαστικές ύλες	6	4	4	0	1	1	0	9	25	51.000
80	Εκπαίδευση	2	0	0	0	0	2	0	20	24	45.000

ΣΤΑΤΙΣΤΙΚΑ ΣΤΟΙΧΕΙΑ ΕΤΟΥΣ 2006
ΠΙΝΑΚΑΣ Κ4: ΠΡΟΣΤΙΜΑ ΥΠΗΡΕΣΙΩΝ ΚΟΙΝΩΝΙΚΗΣ ΕΠΙΘΕΩΡΗΣΗΣ

ΚΩΔΙΚΟΣ ΚΛΑΔΟΥ	ΠΕΡΙΓΡΑΦΗ ΚΛΑΔΩΝ ΟΙΚΟΝΟΜΙΚΗΣ ΔΡΑΣΤΗΡΙΟΤΗΤΑΣ	ΠΑΡΑΒΑΣΕΙΣ									ΠΟΣΟ ΠΡΟΣΤΙΜΩΝ (€)
		ΜΗ ΚΑΤΑΒΟΛΗ ΔΕΔΟΥΛΕΥΜΕΝΩΝ	ΧΡΟΝΙΚΑ ΟΡΙΑ	ΚΥΡΙΑΚΗ & ΕΒΔΟΜΑΔΙΑΙΑ ΑΝΑΠΑΥΣΗ	ΙΣΟΤΗΤΑ	ΠΑΡΑΝΟΜΗ ΑΠΑΣΧΟΛΗΣΗ ΑΝΗΛΙΚΩΝ	ΕΤΗΣΙΑ ΑΔΕΙΑ ΜΕ ΑΠΟΔΟΧΕΣ	ΠΑΡΑΝΟΜΗ ΑΠΑΣΧΟΛΗΣΗ ΑΛΛΟΔΑΠΩΝ	ΛΟΙΠΟΙ ΝΟΜΟΙ	ΣΥΝΟΛΑ	
24	Παραγωγή χημικών ουσιών και προϊόντων	3	5	2	0	0	2	0	11	23	54.500
75	Δημόσια Διοίκηση και Άμυνα. Υποχρεωτική Κοινωνική ασφάλιση	6	2	0	0	0	1	0	14	23	56.500
36	Κατασκευή επίπλων και λοιπές βιομηχανίες μ.α.κ.	1	2	3	0	0	0	1	14	21	24.700
67	Δραστηριότητες συναφείς προς Χρηματοοικονομικούς Οργανισμούς	2	0	1	0	0	0	0	13	16	35.500
29	Κατασκευή μηχανημάτων και ειδών εξοπλισμού μ.α.κ.	2	0	1	0	0	1	0	12	16	25.000
21	Παραγωγή χαρτοπολτού, χαρτίου και προϊόντων από χαρτί	1	1	1	0	0	1	1	9	14	25.000
95	Δραστηριότητες Νοικοκυριών ως εργοδοτών οικιακού προσωπικού	3	0	1	0	0	0	0	10	14	15.000
71	Εκμίσθωση μηχανημάτων-εξοπλισμού χωρίς χειριστή και ειδών ατομικής και οικιακής χρήσης	0	1	3	0	0	1	0	8	13	13.000
35	Κατασκευή λοιπού εξοπλισμού μεταφορών	0	0	11	0	0	0	0	1	12	45.500
90	Διάθεση Λυμάτων και Απορριμμάτων.Υγιεινή και παρόμοιες δραστηριότητες	2	0	1	0	0	0	0	9	12	31.000
01	Γεωργία, Κτηνοτροφία, Θήρα και συναφείς δραστηριότητες	0	0	0	0	0	0	0	12	12	18.000
17	Παραγωγή κλωστοϋφαντουργικών υλών	3	0	0	0	0	0	0	8	11	24.000
61	Υδάτινες μεταφορές	0	0	0	0	0	0	0	10	10	23.000
40	Παροχή ηλεκτρικού ρεύματος, φυσικού αερίου, ατμού και ζεστού νερού	0	0	0	0	0	0	0	10	10	20.000
72	Πληροφορική και συναφείς δραστηριότητες	3	0	0	0	0	0	0	6	9	26.500
62	Εναέριες μεταφορές	0	5	1	0	0	1	0	2	9	44.000
14	Άλλες εξορυκτικές και λατομικές δραστηριότητες	1	1	1	0	0	0	0	5	8	14.000
16	Παραγωγή προϊόντων καπνού	0	1	1	0	0	4	0	0	6	26.500
23	Παραγωγή οπτάνθρακα (κωκ), προϊόντων διύλισης πετρελαίου και πυρηνικών καυσίμων	0	4	0	0	0	0	0	1	5	16.000
34	Κατασκευή αυτοκινήτων και (ημι-)ρμμουλκούμενων οχημάτων	0	1	0	0	0	0	0	4	5	9.547
27	Παραγωγή βασικών μετάλλων	0	0	0	0	0	0	0	4	4	5.000
33	Κατασκευή ιατρικών οργάνων, οπτικών οργάνων και ρολογιών	0	0	1	0	0	0	0	3	4	4.000

ΣΤΑΤΙΣΤΙΚΑ ΣΤΟΙΧΕΙΑ ΕΤΟΥΣ 2006
ΠΙΝΑΚΑΣ Κ4: ΠΡΟΣΤΙΜΑ ΥΠΗΡΕΣΙΩΝ ΚΟΙΝΩΝΙΚΗΣ ΕΠΙΘΕΩΡΗΣΗΣ

ΚΩΔΙΚΟΣ ΚΛΑΔΟΥ	ΠΕΡΙΓΡΑΦΗ ΚΛΑΔΩΝ ΟΙΚΟΝΟΜΙΚΗΣ ΔΡΑΣΤΗΡΙΟΤΗΤΑΣ	ΠΑΡΑΒΑΣΕΙΣ									ΠΟΣΟ ΠΡΟΣΤΙΜΩΝ (€)
		ΜΗ ΚΑΤΑΒΟΛΗ ΔΕΔΟΥΛΕΥΜΕΝΩΝ	ΧΡΟΝΙΚΑ ΟΡΙΑ	ΚΥΡΙΑΚΗ & ΕΒΔΟΜΑΔΙΑΙΑ ΑΝΑΠΑΥΣΗ	ΙΣΟΤΗΤΑ	ΠΑΡΑΝΟΜΗ ΑΠΑΣΧΟΛΗΣΗ ΑΝΗΛΙΚΩΝ	ΕΤΗΣΙΑ ΑΔΕΙΑ ΜΕ ΑΠΟΔΟΧΕΣ	ΠΑΡΑΝΟΜΗ ΑΠΑΣΧΟΛΗΣΗ ΑΛΛΟΔΑΠΩΝ	ΛΟΙΠΟΙ ΝΟΜΟΙ	ΣΥΝΟΛΑ	
70	Δραστηριότητες σχετικές με ακίνητη περιουσία	0	1	1	0	0	0	0	2	4	4.000
66	Ασφαλίσεις και Συνταξιοδοτικά ταμεία (εκτός Υποχρεωτικής Κοινωνικής Ασφάλισης)	0	0	0	0	0	2	0	2	4	6.000
10	Εξόρυξη άνθρακα, λιγνίτη και τύρφης	0	0	0	0	0	0	0	3	3	5.000
41	Συλλογή, καθαρισμός και διανομή νερού	0	0	0	0	0	1	0	1	2	7.000
31	Κατασκευή ηλεκτρικών μηχανών και συσκευών μ.α.κ.	0	0	0	0	0	0	0	2	2	2.500
32	Κατασκευή εξοπλισμού και συσκευών ραδιοφωνίας, τηλεόρασης και επικοινωνιών	0	0	0	0	0	0	0	2	2	6.000
73	Έρευνα και ανάπτυξη	1	0	0	0	0	0	0	1	2	3.000
02	Δασοκομία, Υλοτομία και συναφείς δραστηριότητες	0	0	0	0	0	0	0	2	2	2.000
19	Κατεργασία και Δέψη δέρματος. Κατασκευή ειδών Ταξιδιού	0	0	0	0	0	0	0	1	1	1.000
99	Ετερόδοκοι οργανισμοί και όργανα	0	0	0	0	0	0	0	1	1	2.000
13	Εξόρυξη μεταλλούχων μεταλλευμάτων	0	0	0	0	0	0	0	1	1	5.000
05	Αλιεία	0	0	0	0	0	0	0	1	1	1.000
ΣΥΝΟΛΑ		300	522	642	3	17	434	17	3.198	5.133	10.639.175,72

ΣΤΑΤΙΣΤΙΚΑ ΣΤΟΙΧΕΙΑ ΕΤΟΥΣ 2006
ΠΙΝΑΚΑΣ Κ5: ΕΡΓΑΤΙΚΕΣ ΔΙΑΦΟΡΕΣ

ΚΩΔ. ΚΛΑΔ.	ΠΕΡΙΓΡΑΦΗ ΚΛΑΔΩΝ ΟΙΚΟΝΟΜΙΚΗΣ ΔΡΑΣΤΗΡΙΟΤΗΤΑΣ	ΚΑΤΑΓΓΕΛΙΑ ΣΥΜΒΑΣΗΣ ΕΡΓΑΣΙΑΣ	ΧΡΟΝΙΚΑ ΟΡΙΑ	ΔΕΔ/ΜΕΝΑ	ΑΔΕΙΑ - ΕΠΙΔΟΜΑ	ΔΩΡΑ ΕΟΡΤΩΝ	ΛΟΙΠΑ ΘΕΜΑΤΑ	ΙΣΟΤΗΤΑ	ΣΥΝΟΛΟ	ΑΠΟΤΕΛΕΣΜΑΤΑ ΕΡΓΑΤΙΚΩΝ ΔΙΑΦΟΡΩΝ				
										ΕΠΙΛΥΣΗ	ΜΑΤΑΙΩΣΗ	ΠΑΡ/ΦΘΕΙΣΕΣ ΣΕ ΔΙΚΑΣΤΗΡΙΑ	ΜΗΝΥΣΕΙΣ - ΜΗΝ. ΑΝΑΦΟΡΕΣ	ΚΑΤΑΒΛ ΠΟΣΑ
55	Ξενοδοχεία-Εστιατόρια	543	132	1.333	650	262	261	2	3.183	1.603	619	934	187	1.725.908
52	Λιανικό εμπόριο. Επισκευή ειδών Ατομικής και Οικιακής Χρήσης	405	65	986	364	134	221	4	2.179	1.124	379	667	128	1.259.773
45	Κατασκευές	296	33	1.076	167	75	132	0	1.779	849	353	573	164	1.235.497
74	Άλλες επιχειρηματικές δραστηριότητες	179	17	676	235	96	133	0	1.336	651	255	432	84	633.930
93	Άλλες δραστηριότητες παροχής υπηρεσιών	124	22	473	152	54	105	1	931	433	201	297	52	295.770
51	Χονδρικό εμπόριο και Εμπόριο με προμήθεια (εκτός οχημάτων και μοτό)	127	15	284	92	44	77	2	641	306	133	198	17	385.738
15	Βιομηχανία τροφίμων και ποτών	111	7	306	88	26	57	0	595	320	83	189	20	456.891
60	Χερσαίες και μέσω αγωγών μεταφορές	119	19	178	77	33	82	2	510	275	101	140	16	694.398
50	Εμπόριο, συντήρηση και επισκευή οχημάτων και μοτό. Λιανική πώληση καυσίμων οχημάτων	76	7	137	54	16	32	1	323	220	56	88	11	266.092
22	Εκδόσεις και Εκτυπώσεις	52	11	160	29	16	42	0	310	125	61	123	11	125.664
28	Κατασκευή μεταλλικών προϊόντων πλην μηχανημάτων και ειδών εξοπλισμού	60	5	121	59	15	20	0	280	132	58	91	22	178.470
92	Ψυχαγωγικές, πολιτιστικές και αθλητικές δραστηριότητες	48	8	143	18	13	35	1	266	122	37	106	22	215.497
18	Κατασκευή ειδών ένδυσης. Κατεργασία και Βαφή Γουναρικών	36	5	121	55	11	37	1	266	121	30	115	23	134.017
80	Εκπαίδευση	43	1	148	33	12	25	0	262	125	36	101	27	109.774
63	Συναφείς με τις μεταφορές δραστηριότητες. Ταξιδιωτικά πρακτορεία	48	1	89	29	17	21	0	205	91	36	78	10	124.109
36	Κατασκευή επίπλων και λοιπές βιομηχανίες μ.α.κ.	42	7	81	43	12	11	0	196	98	28	70	22	120.054

ΣΤΑΤΙΣΤΙΚΑ ΣΤΟΙΧΕΙΑ ΕΤΟΥΣ 2006
ΠΙΝΑΚΑΣ Κ5: ΕΡΓΑΤΙΚΕΣ ΔΙΑΦΟΡΕΣ

ΚΩΔ. ΚΛΑΔ.	ΠΕΡΙΓΡΑΦΗ ΚΛΑΔΩΝ ΟΙΚΟΝΟΜΙΚΗΣ ΔΡΑΣΤΗΡΙΟΤΗΤΑΣ	ΚΑΤΑΓΓΕΛΙΑ ΣΥΜΒΑΣΗΣ ΕΡΓΑΣΙΑΣ	ΧΡΟΝΙΚΑ ΟΡΙΑ	ΔΕΔ/ΜΕΝΑ	ΑΔΕΙΑ - ΕΠΙΔΟΜΑ	ΔΩΡΑ ΕΟΡΤΩΝ	ΛΟΙΠΑ ΘΕΜΑΤΑ	ΙΣΟΤΗΤΑ	ΣΥΝΟΛΟ	ΑΠΟΤΕΛΕΣΜΑΤΑ ΕΡΓΑΤΙΚΩΝ ΔΙΑΦΟΡΩΝ				
										ΕΠΙΛΥΣΗ	ΜΑΤΑΙΩΣΗ	ΠΑΡ/ΦΘΕΙΣΕΣ ΣΕ ΔΙΚΑΣΤΗΡΙΑ	ΜΗΝΥΣΕΙΣ - ΜΗΝ. ΑΝΑΦΟΡΕΣ	ΚΑΤΑΒΛ ΠΟΣΑ
95	Δραστηριότητες Νοικοκυριών ως εργοδοτών οικιακού προσωπικού	42	2	91	34	12	13	2	196	71	53	71	7	42.747
26	Κατασκευή άλλων προϊόντων απο μη μεταλλικά ορυκτά	32	3	84	26	6	21	0	172	90	25	55	19	92.159
91	Δραστηριότητες οργανώσεων με μέλη μ.α.κ.	35	4	62	13	13	20	0	147	65	38	44	0	337.700
85	Υγεία και Κοινωνική μέριμνα	26	5	66	10	3	24	3	137	74	19	46	2	83.863
75	Δημόσια Διοίκηση και Άμυνα. Υποχρεωτική Κοινωνική ασφάλιση	8	3	75	8	5	15	1	115	44	27	44	8	59.530
20	Βιομηχανίες Ξύλου και Φελλού εκτός επίπλων	24	4	43	10	6	13	0	100	52	14	34	7	72.734
64	Ταχυδρομεία και Τηλεπικοινωνίες	16	1	34	12	5	28	1	97	39	30	29	9	75.477
24	Παραγωγή χημικών ουσιών και προϊόντων	30	1	39	11	6	8	0	95	48	19	28	4	55.546
25	Κατασκευή προϊόντων από ελαστικό (καουτσούκ) και πλαστικές ύλες	20	4	35	16	2	13	0	90	41	17	33	5	28.387
27	Παραγωγή βασικών μετάλλων	21	4	26	15	6	15	0	87	44	12	31	3	44.591
90	Διάθεση Λυμάτων και Απορριμμάτων.Υγιεινή και παρόμοιες δραστηριότητες	3	5	40	20	11	3	0	82	9	42	31	6	15.542
35	Κατασκευή λοιπού εξοπλισμού μεταφορών	17	1	33	13	5	7	0	76	29	14	33	1	47.400
01	Γεωργία, Κτηνοτροφία, Θήρα και συναφείς δραστηριότητες	9	2	39	11	0	9	0	70	36	8	19	13	99.128
29	Κατασκευή μηχανημάτων και ειδών εξοπλισμού μ.α.κ.	12	2	34	10	1	5	0	64	32	12	20	1	40.475
66	Ασφαλίσεις και Συνταξιοδοτικά ταμεία (εκτός Υποχρεωτικής Κοινωνικής Ασφάλισης)	13	1	24	8	5	13	0	64	21	14	29	1	9.284

ΣΤΑΤΙΣΤΙΚΑ ΣΤΟΙΧΕΙΑ ΕΤΟΥΣ 2006
ΠΙΝΑΚΑΣ Κ5: ΕΡΓΑΤΙΚΕΣ ΔΙΑΦΟΡΕΣ

ΚΩΔ. ΚΛΑΔ.	ΠΕΡΙΓΡΑΦΗ ΚΛΑΔΩΝ ΟΙΚΟΝΟΜΙΚΗΣ ΔΡΑΣΤΗΡΙΟΤΗΤΑΣ	ΚΑΤΑΓΓΕΛΙΑ ΣΥΜΒΑΣΗΣ ΕΡΓΑΣΙΑΣ	ΧΡΟΝΙΚΑ ΟΡΙΑ	ΔΕΔ/ΜΕΝΑ	ΑΔΕΙΑ - ΕΠΙΔΟΜΑ	ΔΩΡΑ ΕΟΡΤΩΝ	ΛΟΙΠΑ ΘΕΜΑΤΑ	ΙΣΟΤΗΤΑ	ΣΥΝΟΛΟ	ΑΠΟΤΕΛΕΣΜΑΤΑ ΕΡΓΑΤΙΚΩΝ ΔΙΑΦΟΡΩΝ				
										ΕΠΙΛΥΣΗ	ΜΑΤΑΙΩΣΗ	ΠΑΡ/ΦΘΕΙΣΕΣ ΣΕ ΔΙΚΑΣΤΗΡΙΑ	ΜΗΝΥΣΕΙΣ - ΜΗΝ. ΑΝΑΦΟΡΕΣ	ΚΑΤΑΒΛ. ΠΟΣΑ
61	Υδάτινες μεταφορές	4	3	25	12	9	10	0	63	12	28	23	2	16.750
72	Πληροφορική και συναφείς δραστηριότητες	9	0	32	5	5	7	0	58	30	6	23	4	53.406
17	Παραγωγή κλωστοϋφαντουργικών υλών	18	0	24	10	4	2	0	58	23	6	29	3	20.849
65	Ενδιάμεσοι Χρηματοπιστωτικοί Οργανισμοί (εκτός Ασφαλιστικών Εταιρειών-Ταμείων Συντάξεων)	9	1	11	4	0	31	0	56	18	9	29	1	11.528
67	Δραστηριότητες συναφείς προς Χρηματοοικονομικούς Οργανισμούς	4	0	33	6	6	6	0	55	25	8	22	0	29.142
10	Εξόρυξη άνθρακα, λιγνίτη και τύρφης	5	3	24	4	5	4	0	45	26	7	15	1	73.489
71	Εκμίσθωση μηχανημάτων-εξοπλισμού χωρίς χειριστή και ειδών ατομικής και οικιακής χρήσης	3	0	20	11	1	2	0	37	17	4	16	5	31.069
16	Παραγωγή προϊόντων καπνού	7	2	11	3	0	6	0	29	15	2	12	1	8.448
21	Παραγωγή χαρτοπολλτού, χαρτιού και προϊόντων από χαρτί	12	2	9	0	0	4	0	27	12	4	12	1	3.492
62	Εναέριες μεταφορές	3	0	2	3	1	18	0	27	12	5	10	1	0
40	Παροχή ηλεκτρικού ρεύματος, φυσικού αερίου, ατμού και ζεστού νερού	5	0	9	3	0	8	0	25	9	2	14	0	5.383
31	Κατασκευή ηλεκτρικών μηχανών και συσκευών μ.α.κ.	4	0	12	3	1	3	0	23	15	2	6	1	12.037
99	Ετερόδοκοι οργανισμοί και όργανα	5	0	6	2	3	6	0	22	14	2	6	0	10.690
05	Αλιεία	5	0	11	1	0	3	0	20	11	3	6	3	22.427
41	Συλλογή, καθαρισμός και διανομή νερού	2	0	3	3	0	11	0	19	13	0	6	0	2.300
19	Κατεργασία και Δέψη δέρματος. Κατασκευή ειδών Ταξιδιού	2	1	11	2	0	1	2	19	8	3	8	2	15.500

ΣΤΑΤΙΣΤΙΚΑ ΣΤΟΙΧΕΙΑ ΕΤΟΥΣ 2006
ΠΙΝΑΚΑΣ Κ5: ΕΡΓΑΤΙΚΕΣ ΔΙΑΦΟΡΕΣ

ΚΩΔ. ΚΛΑΔ.	ΠΕΡΙΓΡΑΦΗ ΚΛΑΔΩΝ ΟΙΚΟΝΟΜΙΚΗΣ ΔΡΑΣΤΗΡΙΟΤΗΤΑΣ	ΚΑΤΑΓΓΕΛΙΑ ΣΥΜΒΑΣΗΣ ΕΡΓΑΣΙΑΣ	ΧΡΟΝΙΚΑ ΟΡΙΑ	ΔΕΔ/ΜΕΝΑ	ΑΔΕΙΑ - ΕΠΙΔΟΜΑ	ΔΩΡΑ ΕΟΡΤΩΝ	ΛΟΙΠΑ ΘΕΜΑΤΑ	ΙΣΟΤΗΤΑ	ΣΥΝΟΛΟ	ΑΠΟΤΕΛΕΣΜΑΤΑ ΕΡΓΑΤΙΚΩΝ ΔΙΑΦΟΡΩΝ				
										ΕΠΙΛΥΣΗ	ΜΑΤΑΙΩΣΗ	ΠΑΡ/ΦΘΕΙΣΕΣ ΣΕ ΔΙΚΑΣΤΗΡΙΑ	ΜΗΝΥΣΕΙΣ - ΜΗΝ. ΑΝΑΦΟΡΕΣ	ΚΑΤΑΒΛ ΠΟΣΑ
70	Δραστηριότητες σχετικές με ακίνητη περιουσία	2	0	8	0	2	5	0	17	5	2	10	1	3.177
73	Έρευνα και ανάπτυξη	5	0	7	1	0	0	0	13	5	4	4	1	2.373
37	Ανακύκλωση	0	0	5	1	1	1	0	8	6	0	2	0	9.596
14	Άλλες εξορυκτικές και λατομικές δραστηριότητες	1	0	4	1	0	2	0	8	5	2	1	0	7.026
23	Παραγωγή οπτάνθρακα (κωκ), προϊόντων διύλισης πετρελαίου και πυρηνικών καυσίμων	1	1	2	0	1	2	0	7	4	1	2	0	26.934
33	Κατασκευή ιατρικών οργάνων, οπτικών οργάνων και ρολογιών	1	0	3	0	0	2	0	6	2	0	4	1	2.417
32	Κατασκευή εξοπλισμού και συσκευών ραδιοφωνίας, τηλεόρασης και επικοινωνιών	0	0	4	0	0	0	0	4	3	0	1	0	500
34	Κατασκευή αυτοκινήτων και (ημι-)ρυμουλκούμενων οχημάτων	3	1	0	0	0	0	0	4	3	1	0	0	32.300
02	Δασοκομία, υλοτομία και συναφείς δραστηριότητες	1	0	1	1	0	0	0	3	2	0	1	0	3.547
13	Εξόρυξη μεταλλούχων μεταλλευμάτων	0	0	0	0	1	1	0	2	0	1	1	0	0
30	Κατασκευή μηχανών γραφείου και Η/Υ	0	0	1	0	0	0	0	1	1	0	0	0	3.235
ΣΥΝΟΛΑ		2.728	411	7.315	2.438	962	1.633	23	15.510	7.586	2.912	5.012	930	9.473.760

ΣΤΑΤΙΣΤΙΚΑ ΣΤΟΙΧΕΙΑ ΕΤΟΥΣ 2006
ΠΙΝΑΚΑΣ Κ6: ΚΑΤΑΤΕΘΕΙΣΕΣ ΚΑΤΑΣΤΑΣΕΙΣ ΠΡΟΣΩΠΙΚΟΥ

ΚΩΔΙΚΟΣ ΚΛΑΔΟΥ	ΠΕΡΙΓΡΑΦΗ ΚΛΑΔΩΝ ΟΙΚΟΝΟΜΙΚΗΣ ΔΡΑΣΤΗΡΙΟΤΗΤΑΣ	ΑΡΙΘΜΟΣ ΚΑΤΑΤΕΘΕΙΣΩΝ ΚΑΤΑΣΤΑΣΕΩΝ ΠΡΟΣΩΠΙΚΟΥ	ΑΡΙΘΜΟΣ ΑΝΑΓΡΑΦΟΜΕΝΟΥ ΠΡΟΣΩΠΙΚΟΥ
52	Λιανικό εμπόριο. Επισκευή ειδών Ατομικής και Οικιακής Χρήσης	133.312	422.810
55	Ξενοδοχεία και Εστιατόρια	124.546	359.521
51	Χονδρικό εμπόριο και Εμπόριο με προμήθεια (εκτός οχημάτων και μοτό)	40.534	116.106
74	Άλλες επιχειρηματικές δραστηριότητες	37.988	107.111
45	Κατασκευές	34.193	92.762
50	Εμπόριο, συντήρηση και επισκευή οχημάτων και μοτό. Λιανική πώληση καυσίμων οχημάτων	29.147	61.118
80	Εκπαίδευση	28.389	74.599
93	Άλλες δραστηριότητες παροχής υπηρεσιών	25.856	49.847
15	Βιομηχανία τροφίμων και ποτών	25.792	123.897
60	Χερσαίες και μέσω αγωγών μεταφορές	24.251	57.661
35	Κατασκευή λοιπού εξοπλισμού μεταφορών	17.839	211.201
85	Υγεία και Κοινωνική μέριμνα	17.225	50.578
28	Κατασκευή μεταλλικών προϊόντων πλην μηχανημάτων και ειδών εξοπλισμού	13.621	41.042
92	Ψυχαγωγικές, πολιτιστικές και αθλητικές δραστηριότητες	12.488	36.512
18	Κατασκευή ειδών ένδυσης. Κατεργασία και Βαφή Γουναρικών	11.566	34.052
63	Συναφείς με τις μεταφορές δραστηριότητες. Ταξιδιωτικά πρακτορεία	10.518	30.547
36	Κατασκευή επίπλων και λοιπές βιομηχανίες μ.α.κ.	9.784	23.695
65	Ενδιάμεσοι Χρηματοπιστωτικοί Οργανισμοί (εκτός Ασφαλιστικών Εταιρειών-Ταμείων Συντάξεων)	8.164	35.918
91	Δραστηριότητες οργανώσεων με μέλη μ.α.κ.	7.798	19.422
64	Ταχυδρομεία και Τηλεπικοινωνίες	7.738	27.895
26	Κατασκευή άλλων προϊόντων απο μη μεταλλικά ορυκτά	7.351	27.956
22	Εκδόσεις και Εκτυπώσεις	7.035	23.555

ΣΤΑΤΙΣΤΙΚΑ ΣΤΟΙΧΕΙΑ ΕΤΟΥΣ 2006
ΠΙΝΑΚΑΣ Κ6: ΚΑΤΑΤΕΘΕΙΣΕΣ ΚΑΤΑΣΤΑΣΕΙΣ ΠΡΟΣΩΠΙΚΟΥ

ΚΩΔΙΚΟΣ ΚΛΑΔΟΥ	ΠΕΡΙΓΡΑΦΗ ΚΛΑΔΩΝ ΟΙΚΟΝΟΜΙΚΗΣ ΔΡΑΣΤΗΡΙΟΤΗΤΑΣ	ΑΡΙΘΜΟΣ ΚΑΤΑΤΕΘΕΙΣΩΝ ΚΑΤΑΣΤΑΣΕΩΝ ΠΡΟΣΩΠΙΚΟΥ	ΑΡΙΘΜΟΣ ΑΝΑΓΡΑΦΟΜΕΝΟΥ ΠΡΟΣΩΠΙΚΟΥ
20	Βιομηχανίες Ξύλου και Φελλού εκτός επίπλων	6.047	18.282
72	Πληροφορική και συναφείς δραστηριότητες	5.875	16.230
66	Ασφαλίσεις και Συνταξιοδοτικά ταμεία (εκτός Υποχρεωτικής Κοινωνικής Ασφάλισης)	5.220	10.337
24	Παραγωγή χημικών ουσιών και προϊόντων	4.805	29.001
17	Παραγωγή κλωστοϋφαντουργικών υλών	4.786	15.968
25	Κατασκευή προϊόντων από ελαστικό (καουτσούκ) και πλαστικές ύλες	4.329	22.705
75	Δημόσια Διοίκηση και Άμυνα. Υποχρεωτική Κοινωνική ασφάλιση	4.319	22.288
29	Κατασκευή μηχανημάτων και ειδών εξοπλισμού μ.α.κ.	4.103	16.777
27	Παραγωγή βασικών μετάλλων	3.857	18.346
71	Εκμίσθωση μηχανημάτων-εξοπλισμού χωρίς χειριστή και ειδών ατομικής και οικιακής χρήσης	3.646	9.138
40	Παροχή ηλεκτρικού ρεύματος, φυσικού αερίου, ατμού και ζεστού νερού	3.627	36.524
61	Υδάτινες μεταφορές	3.124	7.619
19	Κατεργασία και Δέψη δέρματος. Κατασκευή ειδών Ταξιδιού	2.955	6.801
90	Διάθεση Λυμάτων και Απορριμμάτων.Υγιεινή και παρόμοιες δραστηριότητες	2.490	5.777
95	Δραστηριότητες Νοικοκυριών ως εργοδοτών οικιακού προσωπικού	2.368	4.510
01	Γεωργία, Κτηνοτροφία, Θήρα και συναφείς δραστηριότητες	2.310	10.866
21	Παραγωγή χαρτοπολτού, χαρτιού και προϊόντων από χαρτί	2.159	10.419
33	Κατασκευή ιατρικών οργάνων, οπτικών οργάνων και ρολογιών	2.113	3.548
41	Συλλογή, καθαρισμός και διανομή νερού	2.083	8.585
73	Έρευνα και ανάπτυξη	2.046	4.591
31	Κατασκευή ηλεκτρικών μηχανών και συσκευών μ.α.κ.	1.854	20.191
67	Δραστηριότητες συναφείς προς Χρηματοοικονομικούς Οργανισμούς	1.843	6.848

ΣΤΑΤΙΣΤΙΚΑ ΣΤΟΙΧΕΙΑ ΕΤΟΥΣ 2006
ΠΙΝΑΚΑΣ Κ6: ΚΑΤΑΤΕΘΕΙΣΕΣ ΚΑΤΑΣΤΑΣΕΙΣ ΠΡΟΣΩΠΙΚΟΥ

ΚΩΔΙΚΟΣ ΚΛΑΔΟΥ	ΠΕΡΙΓΡΑΦΗ ΚΛΑΔΩΝ ΟΙΚΟΝΟΜΙΚΗΣ ΔΡΑΣΤΗΡΙΟΤΗΤΑΣ	ΑΡΙΘΜΟΣ ΚΑΤΑΤΕΘΕΙΣΩΝ ΚΑΤΑΣΤΑΣΕΩΝ ΠΡΟΣΩΠΙΚΟΥ	ΑΡΙΘΜΟΣ ΑΝΑΓΡΑΦΟΜΕΝΟΥ ΠΡΟΣΩΠΙΚΟΥ
62	Εναέριες μεταφορές	1.698	19.199
10	Εξόρυξη άνθρακα,λιγνίτη και τύρφης	1.504	8.560
05	Αλιεία	1.317	7.120
16	Παραγωγή προϊόντων καπνού	1.137	16.239
70	Δραστηριότητες σχετικές με ακίνητη περιουσία	1.046	2.169
34	Κατασκευή αυτοκινήτων και (ημι-)ρυμουλκούμενων οχημάτων	691	1.495
14	Άλλες εξορυκτικές και λατομικές δραστηριότητες	621	6.826
23	Παραγωγή οπτάνθρακα (κωκ), προϊόντων διύλισης πετρελαίου και πυρηνικών καυσίμων	578	4.171
37	Ανακύκλωση	439	1.222
13	Εξόρυξη μεταλλούχων μεταλλευμάτων	377	1.919
99	Ετερόδοικοι οργανισμοί και όργανα	271	944
02	Δασοκομία,υλοτομία και συναφείς δραστηριότητες	245	613
32	Κατασκευή εξοπλισμού και συσκευών ραδιοφωνίας, τηλεόρασης και επικοινωνιών	183	1.938
30	Κατασκευή μηχανών γραφείου και Η/Υ	119	275
ΣΥΝΟΛΑ		721.320	2.405.846

ΣΤΑΤΙΣΤΙΚΑ ΣΤΟΙΧΕΙΑ ΕΤΟΥΣ 2006
ΠΙΝΑΚΑΣ Κ7: ΑΔΕΙΕΣ ΥΠΕΡΩΡΙΑΚΗΣ, ΚΥΡΙΑΚΗΣ ΚΑΙ ΝΥΚΤΕΡΙΝΗΣ ΕΡΓΑΣΙΑΣ

ΚΩΔΙΚΟΣ ΚΛΑΔΟΥ	ΠΕΡΙΓΡΑΦΗ ΚΛΑΔΩΝ ΟΙΚΟΝΟΜΙΚΗΣ ΔΡΑΣΤΗΡΙΟΤΗΤΑΣ	ΑΔΕΙΕΣ ΕΡΓΑΣΙΑΣ								
		ΥΠΕΡΩΡΙΑΚΗΣ ΑΠΑΣΧΟΛΗΣΗΣ					ΚΥΡΙΑΚΗΣ		ΝΥΚΤΕΡΙΝΗΣ	
		ΑΡΙΘΜΟΣ ΑΔΕΙΩΝ	ΣΥΝΟΛΟ ΩΡΩΝ	ΑΝΔΡΕΣ	ΓΥΝΑΙΚΕΣ	ΣΥΝΟΛΟ	ΑΡΙΘΜΟΣ ΑΔΕΙΩΝ	ΣΥΝΟΛΟ ΠΡΟΣΩΠΙΚΟΥ	ΑΡΙΘΜΟΣ ΑΔΕΙΩΝ	ΣΥΝΟΛΟ ΠΡΟΣΩΠΙΚΟΥ
01	Γεωργία, Κτηνοτροφία, Θήρα και συναφείς δραστηριότητες	31	4926	155	13	168	79	577		
02	Δασοκομία, Υλοτομία και συναφείς δραστηριότητες	1	30	1	0	1	1	6		
05	Αλιεία, Ιχθυοκαλλιέργεια και συναφείς δραστηριότητες	36	16312	745	378	1123	1	31		
10	Εξόρυξη άνθρακα, λιγνίτη και τύρφης	47	167383	5458	202	5660	38	715		
13	Εξόρυξη μεταλλούχων μεταλλευμάτων	53	57221	1378	0	1378	37	131		
14	Άλλες εξορυκτικές και λατομικές δραστηριότητες	13	4914	111	0	111	71	212		
15	Βιομηχανία Τροφίμων και Ποτών	403	785627	8506	2662	11168	525	17533		
16	Παραγωγή Προϊόντων Καπνού	51	50834	697	193	890	23	541		
17	Παραγωγή Κλωστούφαντουργικών Υλών	235	36642	1532	421	1953	122	2046		
18	Κατασκευή ειδών ένδυσης, Κατεργασία και Βαφή Γουναρικών	4	6445	136	118	254	6	34		
20	Βιομηχανίες Ξύλου και Φελλού εκτός επίπλων	10	38570	1070	119	1189	19	450		
21	Παραγωγή χαρτοπολτού, χαρτιού και προϊόντων από χαρτί	13	42238	653	133	786	41	376		
22	Εκδόσεις και Εκτυπώσεις	69	46986	818	287	1105	15	61		
23	Παραγωγή οπτάνθρακα (κωκ), προϊόντων διύλισης πετρελαίου και πυρηνικών καυσίμων	31	137682	1534	409	1943	15	172		
24	Παραγωγή χημικών ουσιών και προϊόντων	282	374327	5784	2863	8647	245	3269		
25	Κατασκευή προϊόντων από ελαστικό (καουτσούκ) και πλαστικές ύλες	35	33506	1025	194	1219	89	844		
26	Κατασκευή άλλων προϊόντων από μη μεταλλικά ορυκτά	762	144637	10972	300	11272	273	2086		
27	Παραγωγή Βασικών Μετάλλων	1469	143871	17004	550	17554	451	6669		
28	Κατασκευή μεταλλικών προϊόντων πλην μηχανημάτων και ειδών εξοπλισμού	52	95559	1234	269	1503	277	3459		
29	Κατασκευή μηχανημάτων και ειδών εξοπλισμού μ.α.κ.	13	20568	577	131	708	123	2870		
30	Κατασκευή μηχανών γραφείου και Η/Υ	0	0	0	0	0	3	99		

ΣΤΑΤΙΣΤΙΚΑ ΣΤΟΙΧΕΙΑ ΕΤΟΥΣ 2006
ΠΙΝΑΚΑΣ Κ7: ΑΔΕΙΕΣ ΥΠΕΡΩΡΙΑΚΗΣ, ΚΥΡΙΑΚΗΣ ΚΑΙ ΝΥΚΤΕΡΙΝΗΣ ΕΡΓΑΣΙΑΣ

ΚΩΔΙΚΟΣ ΚΛΑΔΟΥ	ΠΕΡΙΓΡΑΦΗ ΚΛΑΔΩΝ ΟΙΚΟΝΟΜΙΚΗΣ ΔΡΑΣΤΗΡΙΟΤΗΤΑΣ	ΑΔΕΙΕΣ ΕΡΓΑΣΙΑΣ								
		ΥΠΕΡΩΡΙΑΚΗΣ ΑΠΑΣΧΟΛΗΣΗΣ					ΚΥΡΙΑΚΗΣ		ΝΥΚΤΕΡΙΝΗΣ	
		ΑΡΙΘΜΟΣ ΑΔΕΙΩΝ	ΣΥΝΟΛΟ ΩΡΩΝ	ΑΝΔΡΕΣ	ΓΥΝΑΙΚΕΣ	ΣΥΝΟΛΟ	ΑΡΙΘΜΟΣ ΑΔΕΙΩΝ	ΣΥΝΟΛΟ ΠΡΟΣΩΠΙΚΟΥ	ΑΡΙΘΜΟΣ ΑΔΕΙΩΝ	ΣΥΝΟΛΟ ΠΡΟΣΩΠΙΚΟΥ
31	Κατασκευή ηλεκτρικών μηχανών και συσκευών μ.α.κ.	27	22537	189	52	241	113	2118		
32	Κατασκευή εξοπλισμού και συσκευών ραδιοφωνίας, τηλεόρασης και επικοινωνιών	1	75500	129	22	151	0	0		
33	Κατασκευή ιατρικών οργάνων, οπτικών οργάνων και ρολογιών	3	672	9	11	20	0	0		
34	Κατασκευή αυτοκινήτων και (ημι-)ρυμουλκούμενων οχημάτων	3	36375	1318	137	1455	0	0		
35	Κατασκευή λοιπού εξοπλισμού μεταφορών	9	696720	3869	841	4710	55	1152		
36	Κατασκευή επίπλων και λοιπές βιομηχανίες μ.α.κ.	6	98	22	0	22	4	44		
37	Ανακύκλωση	4	7152	712	48	760	0	0		
40	Παροχή ηλεκτρικού ρεύματος, φυσικού αερίου, ατμού και ζεστού νερού	2077	840371	29075	1367	30442	757	8529		
41	Συλλογή, καθαρισμός και διανομή νερού	334	206137	4917	804	5721	367	2376		
45	Κατασκευές	669	410780	8802	729	9531	1459	18734		
50	Εμπόριο, συντήρηση και επισκευή οχημάτων και μοτο. Λιανική πώληση καυσίμων οχημάτων	123	140697	2112	916	3028	86	1002		
51	Χονδρικό εμπόριο και Εμπόριο με προμήθεια (εκτός οχημάτων και μοτο)	325	641607	6383	2136	8519	322	5252		
52	Λιανικό εμπόριο. Επισκευή ειδών Ατομικής και Οικιακής Χρήσης	505	906241	6465	6172	12637	959	26581		
55	Ξενοδοχεία και Εστιατόρια	73	101915	840	594	1434	13	184		
60	Χερσαίες και μέσω αγωγών μεταφορές	132	422539	2907	822	3729	1	1		
61	Υδάτινες Μεταφορές	7	18020	86	65	151	2	10		
62	Εναέριες Μεταφορές	2	5820	40	12	52	0	0		
63	Συναφείς με τις μεταφορές δραστηριότητες. Ταξιδιωτικά πρακτορεία	163	318052	2501	974	3475	47	147		
64	Ταχυδρομεία και Τηλεπικοινωνίες	468	1036920	6692	3812	10504	20	232		
65	Ενδιάμεσοι Χρηματοπιστωτικοί Οργανισμοί (εκτός Ασφαλιστικών Εταιρειών-Ταμείων Συντάξεων)	8690	7403211	48374	47219	95593	260	3037		
66	Ασφαλίσεις και Συνταξιοδοτικά ταμεία (εκτός Υποχρεωτικής Κοινωνικής Ασφάλισης)	64	203088	611	909	1520	7	108		

ΣΤΑΤΙΣΤΙΚΑ ΣΤΟΙΧΕΙΑ ΕΤΟΥΣ 2006
ΠΙΝΑΚΑΣ Κ7: ΑΔΕΙΕΣ ΥΠΕΡΩΡΙΑΚΗΣ, ΚΥΡΙΑΚΗΣ ΚΑΙ ΝΥΚΤΕΡΙΝΗΣ ΕΡΓΑΣΙΑΣ

ΚΩΔΙΚΟΣ ΚΛΑΔΟΥ	ΠΕΡΙΓΡΑΦΗ ΚΛΑΔΩΝ ΟΙΚΟΝΟΜΙΚΗΣ ΔΡΑΣΤΗΡΙΟΤΗΤΑΣ	ΑΔΕΙΕΣ ΕΡΓΑΣΙΑΣ								
		ΥΠΕΡΩΡΙΑΚΗΣ ΑΠΑΣΧΟΛΗΣΗΣ					ΚΥΡΙΑΚΗΣ		ΝΥΚΤΕΡΙΝΗΣ	
		ΑΡΙΘΜΟΣ ΑΔΕΙΩΝ	ΣΥΝΟΛΟ ΩΡΩΝ	ΑΝΔΡΕΣ	ΓΥΝΑΙΚΕΣ	ΣΥΝΟΛΟ	ΑΡΙΘΜΟΣ ΑΔΕΙΩΝ	ΣΥΝΟΛΟ ΠΡΟΣΩΠΙΚΟΥ	ΑΡΙΘΜΟΣ ΑΔΕΙΩΝ	ΣΥΝΟΛΟ ΠΡΟΣΩΠΙΚΟΥ
67	Δραστηριότητες συναφείς προς Χρηματοοικονομικούς Οργανισμούς	71	49749	332	394	726	89	179		
70	Δραστηριότητες σχετικές με ακίνητη περιουσία	5	1605	40	0	40	1	12		
71	Εκμίσθωση μηχανημάτων-εξοπλισμού χωρίς χειριστή και ειδών ατομικής και οικιακής χρήσης	31	31930	194	260	454	16	38		
72	Πληροφορική και συναφείς δραστηριότητες	67	183057	1834	1001	2835	5	28		
73	Έρευνα και ανάπτυξη	25	40404	373	141	514	34	58		
74	Άλλες Επιχειρηματικές Δραστηριότητες	230	1413434	5623	4278	9901	90	1442		
75	Δημόσια Διοίκηση και Άμυνα. Υποχρεωτική Κοινωνική ασφάλιση	309	469235	6700	2514	9214	144	1758		
80	Εκπαίδευση	30	140441	696	779	1475	55	814		
85	Υγεία και Κοινωνική Μέριμνα	68	319047	1823	2998	4821	15	97		
90	Διάθεση Λυμάτων και Απορριμμάτων.Υγιεινή και παρόμοιες δραστηριότητες	14	33037	1140	140	1280	0	0		
91	Δραστηριότητες οργανώσεων με μέλη μ.α.κ.	43	136154	647	901	1548	56	941		
92	Ψυχαγωγικές, πολιτιστικές και αθλητικές δραστηριότητες	94	1136177	4824	3056	7880	70	714		
93	Άλλες δραστηριότητες παροχής υπηρεσιών	55	341752	1127	806	1933	32	94		
95	Δραστηριότητες Νοικοκυριών ως εργοδοτών οικιακού προσωπικού	0	0	0	0	0	1	3		
99	Ετερόδοκοι Οργανισμοί και Όργανα	5	11330	33	73	106	0	0		
ΣΥΝΟΛΑ		18.342	20.010.082	210.829	94.225	305.054	7.534	117.866		

ΣΤΑΤΙΣΤΙΚΑ ΣΤΟΙΧΕΙΑ ΕΤΟΥΣ 2006

ΠΙΝΑΚΑΣ Κ8: ΕΙΔΙΚΕΣ ΜΟΡΦΕΣ ΑΠΑΣΧΟΛΗΣΗΣ, ΜΕΡΙΚΗ ΚΑΙ ΕΚ ΠΕΡΙΤΡΟΠΗΣ ΑΠΑΣΧΟΛΗΣΗ, ΔΙΕΥΘΕΤΗΣΗ ΤΟΥ ΧΡΟΝΟΥ ΑΠΑΣΧΟΛΗΣΗΣ

ΚΩΔΙΚΟΣ ΚΛΑΔΟΥ	ΠΕΡΙΓΡΑΦΗ ΚΛΑΔΩΝ ΟΙΚΟΝΟΜΙΚΗΣ ΔΡΑΣΤΗΡΙΟΤΗΤΑΣ	ΑΡΙΘΜΟΣ ΕΠΙΧΕΙΡΗΣΕΩΝ	ΜΕΡΙΚΗ ΑΠΑΣΧΟΛΗΣΗ	ΕΚ ΠΕΡΙΤΡΟΠΗΣ ΑΠΑΣΧΟΛΗΣΗ	ΕΡΓΟΥ Ή ΠΑΡΟΧΗΣ ΑΝΕΞΑΡΤΗΤΩΝ ΥΠΗΡΕΣΙΩΝ	ΠΑΡΑΓΩΓΗΣ ΦΑΣΩΝ ΚΑΙ ΚΑΤΑ ΜΟΝΑΔΑ	ΣΥΝΟΛΑ	ΔΙΕΥΘΕΤΗΣΗ ΧΡΟΝΟΥ ΑΠΑΣΧΟΛΗΣΗΣ
55	Ξενοδοχεία και Εστιατόρια	46.777	67.369	14.363	2.339	11	84.082	
52	Λιανικό εμπόριο. Επισκευή ειδών Ατομικής και Οικιακής Χρήσης	29.229	44.819	3.323	528	0	48.670	
80	Εκπαίδευση	19.724	65.006	5.906	16.850	31	87.793	
74	Άλλες επιχειρηματικές δραστηριότητες	12.674	25.011	1.858	5.292	33	32.194	
93	Άλλες δραστηριότητες παροχής υπηρεσιών	7.684	9.793	1.143	791	24	11.751	
45	Κατασκευές	6.292	6.950	660	4.099	1	11.710	
51	Χονδρικό εμπόριο και Εμπόριο με προμήθεια (εκτός οχημάτων και μοτό)	6.255	8.740	899	539	1	10.179	
92	Ψυχαγωγικές, πολιτιστικές και αθλητικές δραστηριότητες	5.099	8.192	2.181	1.482	4	11.859	
15	Βιομηχανία τροφίμων και ποτών	4.827	5.794	944	497	115	7.350	
85	Υγεία και Κοινωνική μέριμνα	4.646	5.575	507	1.810	18	7.910	
64	Ταχυδρομεία και Τηλεπικοινωνίες	1.281	3.163	267	1.054	0	4.484	
50	Εμπόριο, συντήρηση και επισκευή οχημάτων και μοτό. Λιανική πώληση καυσίμων οχημάτων	4.024	4.581	378	195	0	5.154	
18	Κατασκευή ειδών ένδυσης. Κατεργασία και Βαφή Γουναρικών	2.871	3.546	741	226	364	4.877	
22	Εκδόσεις και Εκτυπώσεις	1.540	2.389	225	1.236	100	3.950	
60	Χερσαίες και μέσω αγωγών μεταφορές	2.591	2.958	528	344	9	3.839	
91	Δραστηριότητες οργανώσεων με μέλη μ.α.κ.	1.896	2.427	199	1.084	1	3.711	
28	Κατασκευή μεταλλικών προϊόντων πλην μηχανημάτων και ειδών εξοπλισμού	1.328	1.457	103	83	0	1.643	
72	Πληροφορική και συναφείς δραστηριότητες	1.291	1.779	237	809	0	2.825	
63	Συναφείς με τις μεταφορές δραστηριότητες. Ταξιδιωτικά πρακτορεία	1.253	1.627	130	255	0	2.012	
75	Δημόσια Διοίκηση και Άμυνα. Υποχρεωτική Κοινωνική ασφάλιση	1.034	1.488	240	1.431	0	3.159	
36	Κατασκευή επίπλων και λοιπές βιομηχανίες μ.α.κ.	985	1.226	219	117	0	1.562	
20	Βιομηχανίες Ξύλου και Φελλού εκτός επίπλων	949	923	201	57	0	1.181	

ΣΤΑΤΙΣΤΙΚΑ ΣΤΟΙΧΕΙΑ ΕΤΟΥΣ 2006

ΠΙΝΑΚΑΣ Κ8: ΕΙΔΙΚΕΣ ΜΟΡΦΕΣ ΑΠΑΣΧΟΛΗΣΗΣ, ΜΕΡΙΚΗ ΚΑΙ ΕΚ ΠΕΡΙΤΡΟΠΗΣ ΑΠΑΣΧΟΛΗΣΗ, ΔΙΕΥΘΕΤΗΣΗ ΤΟΥ ΧΡΟΝΟΥ ΑΠΑΣΧΟΛΗΣΗΣ

ΚΩΔΙΚΟΣ ΚΛΑΔΟΥ	ΠΕΡΙΓΡΑΦΗ ΚΛΑΔΩΝ ΟΙΚΟΝΟΜΙΚΗΣ ΔΡΑΣΤΗΡΙΟΤΗΤΑΣ	ΑΡΙΘΜΟΣ ΕΠΙΧΕΙΡΗΣΕΩΝ	ΜΕΡΙΚΗ ΑΠΑΣΧΟΛΗΣΗ	ΕΚ ΠΕΡΙΤΡΟΠΗΣ ΑΠΑΣΧΟΛΗΣΗ	ΕΡΓΟΥ Ή ΠΑΡΟΧΗΣ ΑΝΕΞΑΡΤΗΤΩΝ ΥΠΗΡΕΣΙΩΝ	ΠΑΡΑΓΩΓΗΣ ΦΑΣΩΝ ΚΑΙ ΚΑΤΑ ΜΟΝΑΔΑ	ΣΥΝΟΛΑ	ΔΙΕΥΘΕΤΗΣΗ ΧΡΟΝΟΥ ΑΠΑΣΧΟΛΗΣΗΣ
26	Κατασκευή άλλων προϊόντων απο μη μεταλλικά ορυκτά	883	1.133	93	111	0	1.337	
17	Παραγωγή κλωστοϋφαντουργικών υλών	707	909	206	147	166	1.428	
90	Διάθεση Λυμάτων και Απορριμμάτων.Υγιεινή και παρόμοιες δραστηριότητες	629	860	3	14	0	877	
66	Ασφαλίσεις και Συνταξιοδοτικά ταμεία (εκτός Υποχρεωτικής Κοινωνικής Ασφάλισης)	610	875	8	162	1	1.046	
95	Δραστηριότητες Νοικοκυριών ως εργοδοτών οικιακού προσωπικού	585	538	353	237	0	1.128	
01	Γεωργία, Κτηνοτροφία, Θήρα και συναφείς δραστηριότητες	559	790	165	151	9	1.115	
71	Εκμίσθωση μηχανημάτων-εξοπλισμού χωρίς χειριστή και ειδών ατομικής και οικιακής χρήσης	529	616	103	2	0	721	
73	Έρευνα και ανάπτυξη	453	508	189	651	0	1.348	
24	Παραγωγή χημικών ουσιών και προϊόντων	449	469	50	18	0	537	
67	Δραστηριότητες συναφείς προς Χρηματοοικονομικούς Οργανισμούς	405	702	25	44	0	771	
21	Παραγωγή χαρτοπολτού, χαρτιού και προϊόντων από χαρτί	316	241	135	12	0	388	
10	Εξόρυξη άνθρακα,λιγνίτη και τύρφης	297	214	36	236	6	492	
61	Υδάτινες μεταφορές	283	328	57	54	0	439	
29	Κατασκευή μηχανημάτων και ειδών εξοπλισμού μ.α.κ.	275	296	27	35	1	359	
25	Κατασκευή προϊόντων από ελαστικό (καουτσούκ) και πλαστικές ύλες	267	296	69	17	0	382	
27	Παραγωγή βασικών μετάλλων	241	406	6	192	1	605	
33	Κατασκευή ιατρικών οργάνων, οπτικών οργάνων και ρολογιών	199	253	5	26	0	284	
31	Κατασκευή ηλεκτρικών μηχανών και συσκευών μ.α.κ.	166	214	19	22	0	255	
40	Παροχή ηλεκτρικού ρεύματος, φυσικού αερίου, ατμού και ζεστού νερού	154	48	12	139	1	200	
05	Αλιεία	153	154	18	14	0	186	
70	Δραστηριότητες σχετικές με ακίνητη περιουσία	125	197	22	16	0	235	
19	Κατεργασία και Δέψη δέρματος. Κατασκευή ειδών Ταξιδιού	115	120	145	5	0	270	

ΣΤΑΤΙΣΤΙΚΑ ΣΤΟΙΧΕΙΑ ΕΤΟΥΣ 2006

ΠΙΝΑΚΑΣ Κ8: ΕΙΔΙΚΕΣ ΜΟΡΦΕΣ ΑΠΑΣΧΟΛΗΣΗΣ, ΜΕΡΙΚΗ ΚΑΙ ΕΚ ΠΕΡΙΤΡΟΠΗΣ ΑΠΑΣΧΟΛΗΣΗ, ΔΙΕΥΘΕΤΗΣΗ ΤΟΥ ΧΡΟΝΟΥ ΑΠΑΣΧΟΛΗΣΗΣ

ΚΩΔΙΚΟΣ ΚΛΑΔΟΥ	ΠΕΡΙΓΡΑΦΗ ΚΛΑΔΩΝ ΟΙΚΟΝΟΜΙΚΗΣ ΔΡΑΣΤΗΡΙΟΤΗΤΑΣ	ΑΡΙΘΜΟΣ ΕΠΙΧΕΙΡΗΣΕΩΝ	ΜΕΡΙΚΗ ΑΠΑΣΧΟΛΗΣΗ	ΕΚ ΠΕΡΙΤΡΟΠΗΣ ΑΠΑΣΧΟΛΗΣΗ	ΕΡΓΟΥ Ή ΠΑΡΟΧΗΣ ΑΝΕΞΑΡΤΗΤΩΝ ΥΠΗΡΕΣΙΩΝ	ΠΑΡΑΓΩΓΗΣ ΦΑΣΩΝ ΚΑΙ ΚΑΤΑ ΜΟΝΑΔΑ	ΣΥΝΟΛΑ	ΔΙΕΥΘΕΤΗΣΗ ΧΡΟΝΟΥ ΑΠΑΣΧΟΛΗΣΗΣ
35	Κατασκευή λοιπού εξοπλισμού	106	100	6	14	0	120	
65	Ενδιάμεσοι Χρηματοπιστωτικοί Οργανισμοί (εκτός Ασφαλιστικών Εταιρειών-Ταμείων Συντάξεων)	102	97	4	24	2	127	
62	Εναέριες μεταφορές	100	72	22	22	0	116	
16	Παραγωγή προϊόντων καπνού	86	1.892	55	93	0	2.040	
02	Δασοκομία,υλοτομία και συναφείς δραστηριότητες	76	27	54	7	0	88	
14	Άλλες εξορυκτικές και λατομικές δραστηριότητες	60	50	7	27	2	86	
99	Ετερόδοκοι οργανισμοί και όργανα	51	107	8	88	12	215	
32	Κατασκευή εξοπλισμού και συσκευών ραδιοφωνίας, τηλεόρασης και επικοινωνιών	44	44	0	5	0	49	
13	Εξόρυξη μεταλλούχων μεταλλευμάτων	44	47	0	60	0	107	
41	Συλλογή, καθαρισμός και διανομή νερού	42	29	0	64	0	93	
34	Κατασκευή αυτοκινήτων και (ημι-)ρυμουλκούμενων οχημάτων	42	231	0	0	0	231	
23	Παραγωγή οπτάνθρακα (κωκ), προϊόντων διύλισης πετρελαίου και πυρηνικών καυσίμων	36	54	0	1	0	55	
37	Ανακύκλωση	13	15	0	2	0	17	
30	Κατασκευή μηχανών γραφείου και Η/Υ	3	4	0	0	0	4	
ΣΥΝΟΛΑ		173.455	287.749	37.154	43.830	913	369.646	

**ΠΙΝΑΚΑΣ Γ1: ΠΡΟΓΡΑΜΜΑΤΙΣΜΟΣ ΕΛΕΓΧΩΝ ΚΟΙΝΩΝΙΚΗΣ ΕΠΙΘΕΩΡΗΣΗΣ
ΓΙΑ ΤΟ ΕΤΟΣ 2007 ΑΝΑ ΚΛΑΔΟ**

ΚΩΔΙΚΟΣ ΚΛΑΔΟΥ	ΠΕΡΙΓΡΑΦΗ ΚΛΑΔΩΝ ΟΙΚΟΝΟΜΙΚΗΣ ΔΡΑΣΤΗΡΙΟΤΗΤΑΣ	ΠΟΣΟΣΤΟ ΣΤΟ ΣΥΝΟΛΟ ΤΩΝ Ελέγχων ο/οο	Προγρ. Ελέγχων 2007 Αθήνα	Προγρ. Ελέγχων 2007 Πειραιάς	Προγρ. Ελέγχων 2007 Αν. Αττική	Προγρ. Ελέγχων 2007 Δ.Αττική	Προγρ. Ελέγχων 2007 Αν.Μακεδονία-Θράκη	Προγρ. Ελέγχων 2007 Κ. Μακεδονία	Προγρ. Ελέγχων 2007 Δ. Μακεδονία
52	Λιανικό εμπόριο. Επίσκεψη ειδών Ατομικής και Οικιακής Χρήσης	266	1586	603	447	357	491	1452	380
55	Ξενοδοχεία και Εσπατόρια	202	1205	458	340	272	373	1103	289
65	Ενδιάμεσοι Χρηματοπιστωτικοί Οργανισμοί (εκτός Ασφαλιστικών Εταιρειών-Ταμείων Συντάξεων)	103	612	233	172	138	190	560	147
60	Χερσαίες και μέσω αγωγών μεταφορές	60	356	135	100	80	110	326	85
45	Κατασκευές	43	258	98	73	58	80	236	62
74	Άλλες επιχειρηματικές δραστηριότητες	42	249	95	70	56	77	228	60
15	Βιομηχανία τροφίμων και ποτών	40	241	92	68	54	75	221	58
50	Εμπόριο, συντήρηση και επίσκεψη οχημάτων και μοτό. Λιανική πώληση καυσίμων οχημάτων	31	186	71	52	42	58	170	45
51	Χονδρικό εμπόριο και Εμπόριο με προμήθεια (εκτός οχημάτων και μοτό)	29	172	65	48	39	53	158	41
93	Άλλες δραστηριότητες παροχής υπηρεσιών	23	138	53	39	31	43	127	33
63	Συναφείς με τις μεταφορές δραστηριότητες. Ταξιδιωτικά πρακτορεία	21	126	48	35	28	39	115	30
28	Κατασκευή μεταλλικών προϊόντων πλην μηχανημάτων και ειδών εξοπλισμού	14	84	32	24	19	26	77	20
80	Εκπαίδευση	11	66	25	19	15	21	61	16
85	Υγεία και Κοινωνική μέριμνα	10	58	22	16	13	18	53	14
26	Κατασκευή άλλων προϊόντων από μη μεταλλικά ορυκτά	9	52	20	15	12	16	48	12
36	Κατασκευή επίπλων και λοιπές βιομηχανίες μ.α.κ.	8	48	18	13	11	15	44	11
92	Ψυχαγωγικές, πολιτιστικές και αθλητικές δραστηριότητες	7	44	17	12	10	14	40	11
20	Βιομηχανίες Ξύλου και Φελλού εκτός επίπλων	7	40	15	11	9	12	36	10
22	Εκδόσεις και Εκτυπώσεις	6	36	14	10	8	11	33	9
64	Ταχυδρομεία και Τηλεπικοινωνίες	6	36	14	10	8	11	33	9
18	Κατασκευή ειδών ένδυσης. Κατεργασία και Βαφή Γουναρικών	6	35	13	10	8	11	32	8
17	Παραγωγή κλωστοϋφαντουργικών υλών	5	32	12	9	7	10	29	8
75	Δημόσια Διοίκηση και Άμυνα. Υποχρεωτική Κοινωνική ασφάλιση	4	26	10	7	6	8	23	6
91	Δραστηριότητες οργανώσεων με μέλη μ.α.κ.	4	24	9	7	5	7	22	6

**ΠΙΝΑΚΑΣ Γ1: ΠΡΟΓΡΑΜΜΑΤΙΣΜΟΣ ΕΛΕΓΧΩΝ ΚΟΙΝΩΝΙΚΗΣ ΕΠΙΘΕΩΡΗΣΗΣ
ΓΙΑ ΤΟ ΕΤΟΣ 2007 ΑΝΑ ΚΛΑΔΟ**

ΚΩΔΙΚΟΣ ΚΛΑΔΟΥ	ΠΕΡΙΓΡΑΦΗ ΚΛΑΔΩΝ ΟΙΚΟΝΟΜΙΚΗΣ ΔΡΑΣΤΗΡΙΟΤΗΤΑΣ	ΠΟΣΟΣΤΟ ΣΤΟ ΣΥΝΟΛΟ ΤΩΝ Ελέγχων ο/οο	Προγρ. Ελέγχων 2007 Αθήνα	Προγρ. Ελέγχων 2007 Πειραιάς	Προγρ. Ελέγχων 2007 Αν. Αττική	Προγρ. Ελέγχων 2007 Δ.Αττική	Προγρ. Ελέγχων 2007 Αν.Μακεδονία-Θράκη	Προγρ. Ελέγχων 2007 Κ. Μακεδονία	Προγρ. Ελέγχων 2007 Δ. Μακεδονία
29	Κατασκευή μηχανημάτων και ειδών εξοπλισμού μ.α.κ.	4	23	9	6	5	7	21	5
25	Κατασκευή προϊόντων από ελαστικό (καουτσούκ) και πλαστικές ύλες	3	20	8	6	5	6	19	5
71	Εκμίσθωση μηχανημάτων-εξοπλισμού χωρίς χειριστή και ειδών ατομικής και οικιακής χρήσης	3	20	8	6	5	6	18	5
24	Παραγωγή χημικών ουσιών και προϊόντων	3	19	7	5	4	6	17	5
61	Υδάτινες μεταφορές	3	17	6	5	4	5	15	4
66	Ασφαλίσεις και Συνταξιοδοτικά ταμεία (εκτός Υποχρεωτικής Κοινωνικής Ασφάλισης)	3	16	6	4	4	5	14	4
35	Κατασκευή λοιπού εξοπλισμού μεταφορών	3	15	6	4	3	5	14	4
72	Πληροφορική και συναφείς δραστηριότητες	2	14	5	4	3	4	12	3
01	Γεωργία, Κτηνοτροφία, Θήρα και συναφείς δραστηριότητες	2	12	4	3	3	4	11	3
10	Εξόρυξη άνθρακα,λιγνίτη και τύρφης	2	11	4	3	2	3	10	3
21	Παραγωγή χαρτοπολτού, χαρτιού και προϊόντων από χαρτί	1	8	3	2	2	3	8	2
67	Δραστηριότητες συναφείς προς Χρηματοοικονομικούς Οργανισμούς	1	8	3	2	2	3	7	2
27	Παραγωγή βασικών μετάλλων	1	8	3	2	2	2	7	2
40	Παροχή ηλεκτρικού ρεύματος, φυσικού αερίου, ατμού και ζεστού νερού	1	7	3	2	2	2	7	2
14	Άλλες εξορυκτικές και λατομικές δραστηριότητες	1	7	3	2	2	2	7	2
05	Αλιεία	1	7	3	2	2	2	6	2
	* ΛΟΙΠΟΙ ΚΛΑΔΟΙ	7	44	17	12	10	14	40	11
	ΣΥΝΟΛΑ	1000	5964	2268	1680	1344	1848	5460	1428

**ΠΙΝΑΚΑΣ Γ1: ΠΡΟΓΡΑΜΜΑΤΙΣΜΟΣ ΕΛΕΓΧΩΝ ΚΟΙΝΩΝΙΚΗΣ ΕΠΙΘΕΩΡΗΣΗΣ
ΓΙΑ ΤΟ ΕΤΟΣ 2007 ΑΝΑ ΚΛΑΔΟ**

ΚΩΔΙΚΟΣ ΚΛΑΔΟΥ	ΠΕΡΙΓΡΑΦΗ ΚΛΑΔΩΝ ΟΙΚΟΝΟΜΙΚΗΣ ΔΡΑΣΤΗΡΙΟΤΗΤΑΣ	Προγρ. Ελέγχων 2007 Ήπειρος	Προγρ. Ελέγχων 2007 Θεσσαλία	Προγρ. Ελέγχων 2007 Ι.Νησιά	Προγρ. Ελέγχων 2007 Σ.Ελλάδα	Προγρ. Ελέγχων 2007 Δ.Ελλάδα	Προγρ. Ελέγχων 2007 Πελοσος	Προγρ. Ελέγχων 2007 Β.Αιγαίο	Προγρ. Ελέγχων 2007 Ν.Αιγαίο	Προγρ. Ελέγχων 2007 Κρήτη	ΠΡΟΓΡΑΜΜΑΤΙΣΜΟΣ 2007
52	Λιανικό εμπόριο. Επισκευή ειδών Ατομικής και Οικιακής Χρήσης	491	648	268	603	692	536	268	536	536	9.895
55	Ξενοδοχεία και Εστιατόρια	373	492	204	458	526	407	204	407	407	7.520
65	Ενδιάμεσοι Χρηματοπιστωτικοί Οργανισμοί (εκτός Ασφαλιστικών Εταιρειών-Ταμείων Συντάξεων)	190	250	103	233	267	207	103	207	207	3.818
60	Χερσαίες και μέσω αγωγών μεταφορές	110	145	60	135	155	120	60	120	120	2.219
45	Κατασκευές	80	105	44	98	112	87	44	87	87	1.607
74	Άλλες επιχειρηματικές δραστηριότητες	77	102	42	95	109	84	42	84	84	1.554
15	Βιομηχανία τροφίμων και ποτών	75	99	41	92	105	82	41	82	82	1.505
50	Εμπόριο, συντήρηση και επισκευή οχημάτων και μοτο. Λιανική πώληση καυσίμων οχημάτων	58	76	31	71	81	63	31	63	63	1.160
51	Χονδρικό εμπόριο και Εμπόριο με προμήθεια (εκτός οχημάτων και μοτο)	53	70	29	65	75	58	29	58	58	1.074
93	Άλλες δραστηριότητες παροχής υπηρεσιών	43	57	23	53	60	47	23	47	47	864
63	Συναφείς με τις μεταφορές δραστηριότητες. Ταξιδιωτικά πρακτορεία	39	51	21	48	55	42	21	42	42	784
28	Κατασκευή μεταλλικών προϊόντων πλην μηχανημάτων και ειδών εξοπλισμού	26	34	14	32	37	28	14	28	28	524
80	Εκπαίδευση	21	27	11	25	29	22	11	22	22	414
85	Υγεία και Κοινωνική μέριμνα	18	24	10	22	25	20	10	20	20	360
26	Κατασκευή άλλων προϊόντων από μη μεταλλικά ορυκτά	16	21	9	20	23	18	9	18	18	325
36	Κατασκευή επίπλων και λοιπές βιομηχανίες μ.α.κ.	15	20	8	18	21	16	8	16	16	299
92	Ψυχαγωγικές, πολιτιστικές και αθλητικές δραστηριότητες	14	18	7	17	19	15	7	15	15	274
20	Βιομηχανίες Ξύλου και Φελλού εκτός επίπλων	12	16	7	15	17	13	7	13	13	248
22	Εκδόσεις και Εκτυπώσεις	11	15	6	14	16	12	6	12	12	226
64	Ταχυδρομεία και Τηλεπικοινωνίες	11	15	6	14	16	12	6	12	12	225
18	Κατασκευή ειδών ένδυσης. Κατεργασία και Βαφή Γουναρικών	11	14	6	13	15	12	6	12	12	218
17	Παραγωγή κλωστοϋφαντουργικών υλών	10	13	5	12	14	11	5	11	11	198
75	Δημόσια Διοίκηση και Άμυνα. Υποχρεωτική Κοινωνική ασφάλιση	8	10	4	10	11	9	4	9	9	160
91	Δραστηριότητες οργανώσεων με μέλη μ.α.κ.	7	10	4	9	11	8	4	8	8	151

**ΠΙΝΑΚΑΣ Γ1: ΠΡΟΓΡΑΜΜΑΤΙΣΜΟΣ ΕΛΕΓΧΩΝ ΚΟΙΝΩΝΙΚΗΣ ΕΠΙΘΕΩΡΗΣΗΣ
ΓΙΑ ΤΟ ΕΤΟΣ 2007 ΑΝΑ ΚΛΑΔΟ**

ΚΩΔΙΚΟΣ ΚΛΑΔΟΥ	ΠΕΡΙΓΡΑΦΗ ΚΛΑΔΩΝ ΟΙΚΟΝΟΜΙΚΗΣ ΔΡΑΣΤΗΡΙΟΤΗΤΑΣ	Προγρ. Ελέγχων 2007 Ήπειρος	Προγρ. Ελέγχων 2007 Θεσσαλία	Προγρ. Ελέγχων 2007 Ι.Νησιά	Προγρ. Ελέγχων 2007 Σ.Ελλάδα	Προγρ. Ελέγχων 2007 Δ.Ελλάδα	Προγρ. Ελέγχων 2007 Πελ/σος	Προγρ. Ελέγχων 2007 Β.Αιγαίο	Προγρ. Ελέγχων 2007 Ν.Αιγαίο	Προγρ. Ελέγχων 2007 Κρήτη	ΠΡΟΓΡΑΜΜΑΤΙΣΜΟΣ 2007
29	Κατασκευή μηχανημάτων και ειδών εξοπλισμού μ.α.κ.	7	9	4	9	10	8	4	8	8	142
25	Κατασκευή προϊόντων από ελαστικό (καουτσούκ) και πλαστικές ύλες	6	8	3	8	9	7	3	7	7	127
71	Εκμίσθωση μηχανημάτων-εξοπλισμού χωρίς χειριστή και ειδών ατομικής και οικιακής χρήσης	6	8	3	8	9	7	3	7	7	125
24	Παραγωγή χημικών ουσιών και προϊόντων	6	8	3	7	8	6	3	6	6	118
61	Υδάτινες μεταφορές	5	7	3	6	7	6	3	6	6	105
66	Ασφαλίσεις και Συνταξιοδοτικά ταμεία (εκτός Υποχρεωτικής Κοινωνικής Ασφάλισης)	5	6	3	6	7	5	3	5	5	98
35	Κατασκευή λοιπού εξοπλισμού μεταφορών	5	6	3	6	7	5	3	5	5	94
72	Πληροφορική και συναφείς δραστηριότητες	4	6	2	5	6	5	2	5	5	85
01	Γεωργία, Κτηνοτροφία, Θήρα και συναφείς δραστηριότητες	4	5	2	4	5	4	2	4	4	73
10	Εξόρυξη άνθρακα, λιγνίτη και τύρφης	3	4	2	4	5	4	2	4	4	68
21	Παραγωγή χαρτοπολτού, χαρτιού και προϊόντων από χαρτί	3	3	1	3	4	3	1	3	3	52
67	Δραστηριότητες συναφείς προς Χρηματοοικονομικούς Οργανισμούς	3	3	1	3	4	3	1	3	3	51
27	Παραγωγή βασικών μετάλλων	2	3	1	3	3	3	1	3	3	48
40	Παροχή ηλεκτρικού ρεύματος, φυσικού αερίου, ατμού και ζεστού νερού	2	3	1	3	3	2	1	2	2	46
14	Άλλες εξορυκτικές και λατομικές δραστηριότητες	2	3	1	3	3	2	1	2	2	45
05	Αλιεία	2	3	1	3	3	2	1	2	2	44
	* ΛΟΙΠΟΙ ΚΛΑΔΟΙ	14	18	7	17	19	15	7	15	15	274
	ΣΥΝΟΛΑ	1848	2436	1008	2268	2604	2016	1008	2016	2016	37.212

**ΠΙΝΑΚΑΣ Γ2: ΠΡΟΓΡΑΜΜΑΤΙΣΜΟΣ ΕΛΕΓΧΩΝ ΚΟΙΝΩΝΙΚΗΣ ΕΠΙΘΕΩΡΗΣΗΣ
ΓΙΑ ΤΟ ΕΤΟΣ 2007 ΑΝΑ ΤΜΗΜΑ**

Δ/ΝΣΗ ΚΟΙΝΩΝΙΚΗΣ ΕΠΙΘΕΩΡΗΣΗΣ ΑΝΑΤΟΛ. ΜΑΚΕΔΟΝΙΑΣ - ΘΡΑΚΗΣ		Υπηρ. Υπάλληλοι	ΕΛΕΓΧΟΙ
1	ΤΜ. ΔΙΕΥΘΥΝΣΗΣ	2	168
2	ΤΜ. ΡΟΔΟΠΗΣ	3	252
3	ΤΜ. ΔΡΑΜΑΣ	5	420
4	ΤΜ. ΕΒΡΟΥ	5	420
5	ΤΜ. ΚΑΒΑΛΑΣ	5	420
6	ΤΜ. ΞΑΝΘΗΣ	2	168
ΣΥΝΟΛΟ		22	1848

Δ/ΝΣΗ ΚΟΙΝΩΝΙΚΗΣ ΕΠΙΘΕΩΡΗΣΗΣ ΘΕΣΣΑΛΙΑΣ		Υπηρ. Υπάλληλοι	ΕΛΕΓΧΟΙ
1	ΤΜ. ΔΙΕΥΘΥΝΣΗΣ	3	252
2	ΤΜ. ΛΑΡΙΣΑΣ	9	756
3	ΤΜ. ΚΑΡΔΙΤΣΑΣ	3	252
4	ΤΜ. ΜΑΓΝΗΣΙΑΣ	10	840
5	ΤΜ. ΤΡΙΚΑΛΩΝ	4	336
ΣΥΝΟΛΟ		29	2436

Δ/ΝΣΗ ΚΟΙΝΩΝΙΚΗΣ ΕΠΙΘΕΩΡΗΣΗΣ ΚΕΝΤΡΙΚΗΣ ΜΑΚΕΔΟΝΙΑΣ		Υπηρ. Υπάλληλοι	ΕΛΕΓΧΟΙ
1	ΤΜ. ΔΙΕΥΘΥΝΣΗΣ	5	420
2	ΤΜ. ΑΝ. ΤΟΜ. ΘΕΣ/ΝΙΚΗΣ	11	924
3	ΤΜ. ΔΥΤ. ΤΟΜ. ΘΕΣ/ΝΙΚΗΣ	8	672
4	ΤΜ. ΚΕΝ. ΤΟΜ. ΘΕΣ/ΝΙΚΗΣ	7	588
5	ΤΜ. ΣΙΝΔΟΥ	8	672
6	ΤΜ. ΗΜΑΘΙΑΣ	6	504
7	ΤΜ. ΚΙΛΚΙΣ	4	336
8	ΤΜ. ΠΕΛΛΑΣ	6	504
9	ΤΜ. ΠΙΕΡΙΑΣ	4	336
10	ΤΜ. ΣΕΡΡΩΝ	3	252
11	ΤΜ. ΧΑΛΚΙΔΙΚΗΣ	3	252
ΣΥΝΟΛΟ		65	5460

Δ/ΝΣΗ ΚΟΙΝΩΝΙΚΗΣ ΕΠΙΘΕΩΡΗΣΗΣ ΙΟΝΙΩΝ ΝΗΣΩΝ		Υπηρ. Υπάλληλοι	ΕΛΕΓΧΟΙ
1	ΤΜ. ΔΙΕΥΘΥΝΣΗΣ	2	168
2	ΤΜ. ΚΕΡΚΥΡΑΣ	3	252
3	ΤΜ. ΖΑΚΥΝΘΟΥ	2	168
4	ΤΜ. ΚΕΦΑΛΛΗΝ.&ΙΘΑΚΗΣ	1	84
5	ΤΜ. ΛΕΥΚΑΔΑΣ	4	336
ΣΥΝΟΛΟ		12	1008

Δ/ΝΣΗ ΚΟΙΝΩΝΙΚΗΣ ΕΠΙΘΕΩΡΗΣΗΣ ΔΥΤΙΚΗΣ ΕΛΛΑΔΑΣ		Υπηρ. Υπάλληλοι	ΕΛΕΓΧΟΙ
1	ΤΜ. ΔΙΕΥΘΥΝΣΗΣ	6	504
2	ΤΜ. ΑΧΑΪΑΣ	8	672
3	ΤΜ. ΑΙΤΩΛΟΑΚΑΡΝΑΝΙΑΣ	5	420
4	ΤΜ. ΗΛΕΙΑΣ	6	504
5	ΤΜ. ΑΓΡΙΝΙΟΥ	6	504
ΣΥΝΟΛΟ		31	2604

Δ/ΝΣΗ ΚΟΙΝΩΝΙΚΗΣ ΕΠΙΘΕΩΡΗΣΗΣ ΔΥΤΙΚΗΣ ΜΑΚΕΔΟΝΙΑΣ		Υπηρ. Υπάλληλοι	ΕΛΕΓΧΟΙ
1	ΤΜ. ΔΙΕΥΘΥΝΣΗΣ	4	336
2	ΤΜ. ΠΤΟΛΕΜΑΪΔΑΣ	2	168
3	ΤΜ. ΚΟΖΑΝΗΣ	4	336
4	ΤΜ. ΓΡΕΒΕΝΩΝ	3	252
5	ΤΜ. ΚΑΣΤΟΡΙΑΣ	3	252
6	ΤΜ. ΦΛΩΡΙΝΑΣ	1	84
ΣΥΝΟΛΟ		17	1428

Δ/ΝΣΗ ΚΟΙΝΩΝΙΚΗΣ ΕΠΙΘΕΩΡΗΣΗΣ ΣΤΕΡΕΑΣ ΕΛΛΑΔΑΣ		Υπηρ. Υπάλληλοι	ΕΛΕΓΧΟΙ
1	ΤΜ. ΔΙΕΥΘΥΝΣΗΣ	4	336
2	ΤΜ. ΦΘΙΩΤΙΔΑΣ	5	420
3	ΤΜ. ΒΟΙΩΤΙΑΣ	3	252
4	ΤΜ. ΕΥΒΟΙΑΣ	7	588
5	ΤΜ. ΕΥΡΥΤΑΝΙΑΣ	2	168
6	ΤΜ. ΘΗΒΑΣ	4	336
7	ΤΜ. ΦΩΚΙΔΑΣ	2	168
ΣΥΝΟΛΟ		27	2268

Δ/ΝΣΗ ΚΟΙΝΩΝΙΚΗΣ ΕΠΙΘΕΩΡΗΣΗΣ ΔΥΤΙΚΗΣ ΑΤΤΙΚΗΣ		Υπηρ. Υπάλληλοι	ΕΛΕΓΧΟΙ
1	ΤΜ. ΔΙΕΥΘΥΝΣΗΣ	6	504
2	ΤΜ. ΕΛΕΥΣΙΝΑΣ	5	420
3	ΤΜ. ΑΝΩ ΛΙΟΣΙΩΝ	5	420
ΣΥΝΟΛΟ		16	1344

Δ/ΝΣΗ ΚΟΙΝΩΝΙΚΗΣ ΕΠΙΘΕΩΡΗΣΗΣ ΠΕΛΟΠΟΝΝΗΣΟΥ		Υπηρ. Υπάλληλοι	ΕΛΕΓΧΟΙ
1	ΤΜ. ΔΙΕΥΘΥΝΣΗΣ	5	420
2	ΤΜ. ΑΡΚΑΔΙΑΣ	2	168
3	ΤΜ. ΑΡΓΟΛΙΔΑΣ	4	336
4	ΤΜ. ΚΟΡΙΝΘΟΥ	5	420
5	ΤΜ. ΛΑΚΩΝΙΑΣ	3	252
6	ΤΜ. ΜΕΣΣΗΝΙΑΣ	5	420
ΣΥΝΟΛΟ		24	2016

**ΠΙΝΑΚΑΣ Γ2: ΠΡΟΓΡΑΜΜΑΤΙΣΜΟΣ ΕΛΕΓΧΩΝ ΚΟΙΝΩΝΙΚΗΣ ΕΠΙΘΕΩΡΗΣΗΣ
ΓΙΑ ΤΟ ΕΤΟΣ 2007 ΑΝΑ ΤΜΗΜΑ**

Δ/ΝΣΗ ΚΟΙΝΩΝΙΚΗΣ ΕΠΙΘΕΩΡΗΣΗΣ ΒΟΡΕΙΟΥ ΑΙΓΑΙΟΥ		Υπηρ. Υπάλληλοι	ΕΛΕΓΧΟΙ
1	ΤΜ. ΔΙΕΥΘΥΝΣΗΣ	2	168
2	ΤΜ. ΛΕΣΒΟΥ	5	420
3	ΤΜ. ΣΑΜΟΥ	2	168
4	ΤΜ. ΧΙΟΥ	3	252
ΣΥΝΟΛΟ		12	1008

Δ/ΝΣΗ ΚΟΙΝΩΝΙΚΗΣ ΕΠΙΘΕΩΡΗΣΗΣ ΑΝΑΤΟΛΙΚΗΣ ΑΤΤΙΚΗΣ		Υπηρ. Υπάλληλοι	ΕΛΕΓΧΟΙ
1	ΤΜ. ΔΙΕΥΘΥΝΣΗΣ	4	336
2	ΤΜ. ΠΑΛΛΗΝΗΣ	6	504
3	ΤΜ. ΑΝΟΙΞΗΣ	8	672
4	ΤΜ. ΛΑΥΡΙΟΥ	2	168
ΣΥΝΟΛΟ		20	1680

Δ/ΝΣΗ ΚΟΙΝΩΝΙΚΗΣ ΕΠΙΘΕΩΡΗΣΗΣ ΚΡΗΤΗΣ		Υπηρ. Υπάλληλοι	ΕΛΕΓΧΟΙ
1	ΤΜ. ΔΙΕΥΘΥΝΣΗΣ	6	504
2	ΤΜ. ΗΡΑΚΛΕΙΟΥ	6	504
3	ΤΜ. ΛΑΣΙΘΙΟΥ	3	252
4	ΤΜ. ΡΕΘΥΜΝΟΥ	4	336
5	ΤΜ. ΧΑΝΙΩΝ	5	420
ΣΥΝΟΛΟ		24	2016

Δ/ΝΣΗ ΚΟΙΝΩΝΙΚΗΣ ΕΠΙΘΕΩΡΗΣΗΣ ΗΠΕΙΡΟΥ		Υπηρ. Υπάλληλοι	ΕΛΕΓΧΟΙ
1	ΤΜ. ΔΙΕΥΘΥΝΣΗΣ	4	336
2	ΤΜ. ΙΩΑΝΝΙΝΩΝ	7	588
3	ΤΜ. ΑΡΤΑΣ	4	336
4	ΤΜ. ΘΕΣΠΡΩΤΙΑΣ	3	252
5	ΤΜ. ΠΡΕΒΕΖΑΣ	4	336
ΣΥΝΟΛΟ		22	1848

Δ/ΝΣΗ ΚΟΙΝΩΝΙΚΗΣ ΕΠΙΘΕΩΡΗΣΗΣ ΑΘΗΝΩΝ		Υπηρ. Υπάλληλοι	ΕΛΕΓΧΟΙ
1	ΤΜ. ΔΙΕΥΘΥΝΣΗΣ	6	504
2	ΤΜ. ΑΓ. ΑΝΑΡΓΥΡΩΝ	3	252
3	ΤΜ. ΑΓ. ΠΑΡΑΣΚΕΥΗΣ	7	588
4	ΤΜ. ΑΝΑΤ. ΤΟΜ. ΑΘΗΝΩΝ	11	924
5	ΤΜ. ΔΥΤ. ΤΟΜ. ΑΘΗΝΩΝ	9	756
6	ΤΜ. ΓΛΥΦΑΔΑΣ	5	420
7	ΤΜ. ΔΑΦΝΗΣ	5	420
8	ΤΜ. ΚΑΛΛΙΘΕΑΣ	8	672
9	ΤΜ. Ν. ΙΩΝΙΑΣ	10	840
10	ΤΜ. ΠΕΡΙΣΤΕΡΙΟΥ	7	588
ΣΥΝΟΛΟ		71	5964

Δ/ΝΣΗ ΚΟΙΝΩΝΙΚΗΣ ΕΠΙΘΕΩΡΗΣΗΣ ΝΟΤΙΟΥ ΑΙΓΑΙΟΥ		Υπηρ. Υπάλληλοι	ΕΛΕΓΧΟΙ
1	ΤΜ. ΔΙΕΥΘΥΝΣΗΣ	3	252
2	ΤΜ. ΣΥΡΟΥ	4	336
3	ΤΜ. ΑΝΔΡΟΥ	2	168
4	ΤΜ. ΡΟΔΟΥ	5	420
5	ΤΜ. ΘΗΡΑΣ	2	168
6	ΤΜ. ΚΩ	2	168
7	ΤΜ. ΜΗΛΟΥ	1	84
8	ΤΜ. ΝΑΞΟΥ	2	168
9	ΤΜ. ΚΑΛΥΜΝΟΥ	2	168
10	ΤΜ. ΚΑΡΠΑΘΟΥ	1	84
ΣΥΝΟΛΟ		24	2016

Δ/ΝΣΗ ΚΟΙΝΩΝΙΚΗΣ ΕΠΙΘΕΩΡΗΣΗΣ ΠΕΙΡΑΙΑ		Υπηρ. Υπάλληλοι	ΕΛΕΓΧΟΙ
1	ΤΜ. ΔΙΕΥΘΥΝΣΗΣ	7	588
2	ΤΜ. ΚΕΝ. ΤΟΜ. ΠΕΙΡΑΙΑ	9	756
3	ΤΜ. ΝΟΤ. ΤΟΜ. ΠΕΙΡΑΙΑ	5	420
4	ΤΜ. ΝΙΚΑΙΑΣ	6	504
ΣΥΝΟΛΟ		27	2268

ΠΙΝΑΚΑΣ Δ: ΜΗΤΡΩΟ ΕΠΙΧΕΙΡΗΣΕΩΝ

ΚΩΔΙΚΟΣ ΚΛΑΔΟΥ (Διψήφια Ταξινόμηση)	ΠΕΡΙΓΡΑΦΗ ΚΛΑΔΩΝ ΟΙΚΟΝΟΜΙΚΗΣ ΔΡΑΣΤΗΡΙΟΤΗΤΑΣ (ανά διψήφιο κωδικό σύμφωνα με ΣΤΑΚΟΔ - 2003)	ΑΡΙΘΜΟΣ ΕΠΙΧΕΙΡΗΣΕΩΝ
01	Γεωργία, Κτηνοτροφία, Θήρα και συναφείς δραστηριότητες	17.171
02	Δασοκομία, υλοτομία και συναφείς δραστηριότητες	953
05	Αλιεία, Ιχθυοκαλλιέργεια και συναφείς δραστηριότητες	1.598
10	Εξόρυξη άνθρακα, λιγνίτη και τύρφης	18
11	Άντληση αργού πετρελαίου και φυσικού αερίου	36
13	Εξόρυξη μεταλλούχων μεταλλευμάτων	53
14	Άλλες εξορυκτικές και λατομικές δραστηριότητες	1.034
15	Βιομηχανία Τροφίμων και Ποτών	16.302
16	Παραγωγή Προϊόντων Καπνού	18
17	Παραγωγή Κλωστοϋφαντουργικών Υλών	3.657
18	Κατασκευή ειδών ένδυσης. Κατεργασία και Βαφή Γουναρικών	16.085
19	Κατεργασία και Δέψη δέρματος. Κατασκευή ειδών Ταξιδιού	2.024
20	Βιομηχανίες Ξύλου και Φελλού εκτός επίπλων	6.915
21	Παραγωγή χαρτοπολτού, χαρτιού και προϊόντων από χαρτί	858
22	Εκδόσεις και Εκτυπώσεις	6.036
23	Παραγωγή οπτάνθρακα (κωκ), προϊόντων διύλισης πετρελαίου και πυρηνικών καυσίμων	108
24	Παραγωγή χημικών ουσιών και προϊόντων	1.177
25	Κατασκευή προϊόντων από ελαστικό (καουτσούκ) και πλαστικές ύλες	1.239
26	Κατασκευή άλλων προϊόντων από μη μεταλλικά ορυκτά	4.679
27	Παραγωγή Βασικών Μετάλλων	792
28	Κατασκευή μεταλλικών προϊόντων πλην μηχανημάτων και ειδών εξοπλισμού	14.074
29	Κατασκευή μηχανημάτων και ειδών εξοπλισμού μ.α.κ.	4.991
30	Κατασκευή μηχανών γραφείου και Η/Υ	169
31	Κατασκευή ηλεκτρικών μηχανών και συσκευών μ.α.κ.	1.712
32	Κατασκευή εξοπλισμού και συσκευών ραδιοφωνίας, τηλεόρασης και επικοινωνιών	526
33	Κατασκευή ιατρικών οργάνων, οπτικών οργάνων και ρολογιών	672
34	Κατασκευή αυτοκινήτων και (ημι-)ρυμουλκούμενων οχημάτων	410
35	Κατασκευή λοιπού εξοπλισμού μεταφορών	1.227
36	Κατασκευή επίπλων και λοιπές βιομηχανίες μ.α.κ.	13.166
37	Ανακύκλωση	174
40	Παροχή ηλεκτρικού ρεύματος, φυσικού αερίου, ατμού και ζεστού νερού	614

ΠΙΝΑΚΑΣ Δ: ΜΗΤΡΩΟ ΕΠΙΧΕΙΡΗΣΕΩΝ

ΚΩΔΙΚΟΣ ΚΛΑΔΟΥ (Διψήφια Ταξινόμηση)	ΠΕΡΙΓΡΑΦΗ ΚΛΑΔΩΝ ΟΙΚΟΝΟΜΙΚΗΣ ΔΡΑΣΤΗΡΙΟΤΗΤΑΣ (ανά διψήφιο κωδικό σύμφωνα με ΣΤΑΚΟΔ - 2003)	ΑΡΙΘΜΟΣ ΕΠΙΧΕΙΡΗΣΕΩΝ
41	Συλλογή, καθαρισμός και διανομή νερού	514
45	Κατασκευές	98.926
50	Εμπόριο, συντήρηση και επισκευή οχημάτων και μοτό. Λιανική πώληση καυσίμων οχημάτων	36.388
51	Χονδρικό εμπόριο και Εμπόριο με προμήθεια (εκτός οχημάτων και μοτό)	74.577
52	Λιανικό εμπόριο. Επισκευή ειδών Ατομικής και Οικιακής Χρήσης	196.359
55	Ξενοδοχεία και Εστιατόρια	103.971
60	Χερσαίες και μέσω αγωγών μεταφορές	30.836
61	Υδάτινες Μεταφορές	2.853
62	Εναέριες Μεταφορές	108
63	Συναφείς με τις μεταφορές δραστηριότητες. Ταξιδιωτικά πρακτορεία	10.905
64	Ταχυδρομεία και Τηλεπικοινωνίες	2.257
65	Ενδιάμεσοι Χρηματοπιστωτικοί Οργανισμοί (εκτός Ασφαλιστικών Εταιρειών-Ταμείων Συντάξεων)	373
66	Ασφαλίσεις και Συνταξιοδοτικά ταμεία (εκτός Υποχρεωτικής Κοινωνικής Ασφάλισης)	486
67	Δραστηριότητες συναφείς προς Χρηματοοικονομικούς Οργανισμούς	2.781
70	Δραστηριότητες σχετικές με ακίνητη περιουσία	4.660
71	Εκμίσθωση μηχανημάτων-εξοπλισμού χωρίς χειριστή και ειδών ατομικής και οικιακής χρήσης	5.788
72	Πληροφορική και συναφείς δραστηριότητες	5.051
73	Έρευνα και ανάπτυξη	2.763
74	Άλλες Επιχειρηματικές Δραστηριότητες	94.074
75	Δημόσια Διοίκηση και Άμυνα. Υποχρεωτική Κοινωνική ασφάλιση	846
80	Εκπαίδευση	4.817
85	Υγεία και Κοινωνική Μέριμνα	3.408
90	Διάθεση Λυμάτων και Απορριμμάτων.Υγιεινή και παρόμοιες δραστηριότητες	777
91	Δραστηριότητες οργανώσεων με μέλη μ.α.κ.	3.136
92	Ψυχαγωγικές, πολιτιστικές και αθλητικές δραστηριότητες	17.192
93	Άλλες δραστηριότητες παροχής υπηρεσιών	21.709
95	Δραστηριότητες Νοικοκυριών ως εργοδοτών οικιακού προσωπικού	43
99	Ετερόδοκοι Οργανισμοί και Όργανα	17
ΣΥΝΟΛΟ		844.103