



ΕΛΛΗΝΙΚΗ ΔΗΜΟΚΡΑΤΙΑ

ΥΠΟΥΡΓΕΙΟ ΑΠΑΣΧΟΛΗΣΗΣ
& ΚΟΙΝΩΝΙΚΗΣ ΠΡΟΣΤΑΣΙΑΣ

ΣΩΜΑ ΕΠΙΘΕΩΡΗΣΗΣ ΕΡΓΑΣΙΑΣ

ΕΚΘΕΣΗ ΠΕΠΡΑΓΜΕΝΩΝ Σ.ΕΠ.Ε.

ΕΤΟΥΣ 2005

ΕΠΙΜΕΛΕΙΑ :

ΔΙΕΥΘΥΝΣΗ ΠΡΟΓΡΑΜΜΑΤΙΣΜΟΥ &
ΣΥΝΤΟΝΙΣΜΟΥ ΤΕΧΝΙΚΗΣ & ΥΓΕΙΟΝΟΜΙΚΗΣ
ΕΠΙΘΕΩΡΗΣΗΣ Σ.ΕΠ.Ε.
(e-mail: ypersepe@otenet.gr)

ΔΙΕΥΘΥΝΣΗ ΠΡΟΓΡΑΜΜΑΤΙΣΜΟΥ &
ΣΥΝΤΟΝΙΣΜΟΥ ΚΟΙΝΩΝΙΚΗΣ ΕΠΙΘΕΩΡΗΣΗΣ
Σ.ΕΠ.Ε.
(e-mail: kyses3@otenet.gr)

ΙΣΤΟΣΕΛΙΔΑ ΥΠΟΥΡΓΕΙΟΥ ΑΠΑΣΧΟΛΗΣΗΣ :
<http://www.ypakp.gr>

ΠΕΡΙΕΧΟΜΕΝΑ

<u>ΕΙΣΑΓΩΓΗ – ΓΕΝΙΚΑ ΠΕΡΙ Σ.ΕΠ.Ε.</u>	3
<u>ΑΠΟΛΟΓΙΣΜΟΣ Σ.ΕΠ.Ε. ΕΤΟΥΣ 2005</u>	5
<u>ΔΙΟΙΚΗΤΙΚΗ ΚΑΙ ΤΕΧΝΙΚΗ ΥΠΟΣΤΗΡΙΞΗ</u>	5
<u>ΤΕΧΝΙΚΗ ΚΑΙ ΥΠΕΙΟΝΟΜΙΚΗ ΕΠΙΘΕΩΡΗΣΗ</u>	10
<u>ΚΟΙΝΩΝΙΚΗ ΕΠΙΘΕΩΡΗΣΗ</u>	16
<u>ΥΠΗΡΕΣΙΑ ΕΙΔΙΚΩΝ ΕΠΙΘΕΩΡΗΤΩΝ</u>	26
<u>ΛΕΙΤΟΥΡΓΙΑ Σ.Κ.Ε.Ε.Ε.</u>	36
<u>ΠΑΡΑΤΗΡΗΣΕΙΣ – ΠΡΟΤΑΣΕΙΣ – ΣΧΟΛΙΑ Σ.Κ.Ε.Ε.Ε.</u>	38
<u>ΠΡΟΓΡΑΜΜΑΤΙΣΜΟΣ ΔΡΑΣΗΣ ΤΟΥ Σ.ΕΠ.Ε. ΓΙΑ ΤΟ 2006</u>	40
<u>ΔΙΟΙΚΗΤΙΚΗΣ ΚΑΙ ΤΕΧΝΙΚΗΣ ΥΠΟΣΤΗΡΙΞΗΣ</u>	40
<u>ΤΕΧΝΙΚΗΣ ΚΑΙ ΥΠΕΙΟΝΟΜΙΚΗΣ ΕΠΙΘΕΩΡΗΣΗΣ</u>	42
<u>ΚΟΙΝΩΝΙΚΗΣ ΕΠΙΘΕΩΡΗΣΗΣ</u>	45
<u>ΥΠΗΡΕΣΙΑΣ ΕΙΔΙΚΩΝ ΕΠΙΘΕΩΡΗΤΩΝ</u>	48
<u>ΠΑΡΑΡΤΗΜΑ: ΠΙΝΑΚΕΣ ΚΑΙ ΔΙΑΓΡΑΜΜΑΤΑ</u>	50

ΣΩΜΑ ΕΠΙΘΕΩΡΗΣΗΣ ΕΡΓΑΣΙΑΣ (Σ.ΕΠ.Ε.)

ΕΚΘΕΣΗ ΠΕΠΡΑΓΜΕΝΩΝ ΕΤΟΥΣ 2005

ΕΙΣΑΓΩΓΗ – ΓΕΝΙΚΑ ΠΕΡΙ Σ.ΕΠ.Ε.

Το Σώμα Επιθεώρησης Εργασίας (Σ.ΕΠ.Ε.), ο κατεξοχήν ελεγκτικός μηχανισμός του Υπουργείου Απασχόλησης & Κοινωνικής Προστασίας για τον έλεγχο της τήρησης εφαρμογής της Εργατικής Νομοθεσίας, βαδίζει αισίως στον πέμπτο χρόνο της λειτουργίας του με την οργανωτική μορφή που απέκτησε με την αναδιάρθρωσή του τον Ιούλιο του 1999.

Οι **Επιθεωρητές του Σ.ΕΠ.Ε.** επιτελούν ένα πολυσύνθετο και ζωτικής σημασίας έργο καλούμενοι καθημερινά να περιφρουρήσουν με τη διενέργεια ελέγχων την τήρηση της εργατικής νομοθεσίας και να συμβάλουν αποφασιστικά στη βελτίωση του εργασιακού περιβάλλοντος.

Οι **Επιθεωρητές Εργασίας** υπηρετούν σε **δύο βασικούς και διακριτούς κλάδους** με σαφώς καθορισμένα αντικείμενα και αρμοδιότητες. Ειδικότερα:

- Οι **Τεχνικοί και Υγειονομικοί Επιθεωρητές Εργασίας** που υπηρετούν στα **Κέντρα Πρόληψης Επαγγελματικού Κινδύνου (ΚΕ.Π.Ε.Κ.) και στα Τμήματα Τεχνικής & Υγειονομικής Επιθεώρησης (Τ.Τ.Υ.Ε.)**, με κύριες αρμοδιότητες τη διενέργεια ελέγχων για την **εφαρμογή της εργατικής νομοθεσίας για την ασφάλεια και την υγεία των εργαζομένων**, τις αιτίες των σοβαρών και θανατηφόρων εργατικών ατυχημάτων, τη φύση και τις αιτίες των επαγγελματικών νόσων, την υπόδειξη μέτρων για τη διαφύλαξη της υγείας και της ασφάλειας των εργαζομένων, καθώς και την παροχή συμβουλών, οδηγιών και υποδείξεων στους εργαζόμενους και στους εργοδότες για τα θέματα αυτά.
- Οι **Κοινωνικοί Επιθεωρητές Εργασίας** που υπηρετούν στις **Διευθύνσεις και τα Τμήματα Κοινωνικής Επιθεώρησης (Δ.Κ.Ε. – Τ.Κ.Ε.)**, με κύριες αρμοδιότητες τη διενέργεια ελέγχων για την **εφαρμογή της γενικής εργατικής προστατευτικής νομοθεσίας**, την ασφαλιστική κάλυψη των εργαζομένων και τη νομιμότητα της απασχόλησής τους, καθώς και την παροχή συμβουλών, οδηγιών και υποδείξεων στους εργαζόμενους και εργοδότες για την αποτελεσματική εφαρμογή των κείμενων διατάξεων.

Του Σώματος Επιθεώρησης Εργασίας προΐσταται **Ειδικός Γραμματέας**, ενώ παράλληλα λειτουργεί ο Εσωτερικός Έλεγχος των υπηρεσιών μέσω της **Υπηρεσίας των Ειδικών Επιθεωρητών**. Επιπλέον, υπό τη μορφή κοινωνικού ελέγχου λειτουργεί το **Συμβούλιο Κοινωνικού Ελέγχου Επιθεώρησης Εργασίας (Σ.Κ.Ε.Ε.Ε.)** το οποίο είναι και αρμόδιο να γνωμοδοτεί σε θέματα λειτουργίας και δράσης του Σ.ΕΠ.Ε.

Το Σ.ΕΠ.Ε., στην προσπάθειά του να περιφρουρήσει την εφαρμογή της υφιστάμενης νομοθεσίας, έχει λάβει όλα εκείνα τα απαραίτητα μέτρα ώστε να διασφαλιστεί στο μεγαλύτερο δυνατό βαθμό η εφαρμογή της ανωτέρω νομοθεσίας. Στην προσπάθειά του αυτή, μετά τα πρώτα χρόνια της λειτουργίας του ως Σώμα Επιθεώρησης και αφού κατάφερε να αυξήσει τόσο τον αριθμό των ελέγχων όσο και τον αριθμό των κυρώσεων στους παραβάτες, έχει στρέψει την προσοχή του στη διενέργεια ελέγχων επικεντρωμένων σε συγκεκριμένους κλάδους οικονομικής δραστηριότητας. Η επιλογή των συγκεκριμένων κλάδων γίνεται με βάση την επικινδυνότητα, τη συχνότητα των ελέγχων, τα νέα προβλήματα που αναδεικνύονται από τις νέες μορφές εργασίας και τις καινούργιες χρησιμοποιούμενες τεχνικές, όπως τούτα προκύπτουν από την επεξεργασία των στατιστικών στοιχείων. Ιδιαίτερη έμφαση δίδεται επίσης στην ποιότητα των διενεργούμενων ελέγχων και στην επανάληψή τους σε κλάδους με υψηλή παραβατικότητα ή με μεγαλύτερη συχνότητα εμφάνισης σοβαρών και θανατηφόρων ατυχημάτων.

Στόχος του Σ.ΕΠ.Ε. παραμένει η ποιοτική βελτίωση των ελέγχων, η αποτελεσματικότερη χρήση των κυρωτικών εργαλείων συμμόρφωσης στις διατάξεις της εργατικής νομοθεσίας καθώς και η συνεχής βελτίωση των διαδικασιών ενημέρωσης και εξυπηρέτησης των πολιτών.

ΔΙΟΙΚΗΤΙΚΗ ΚΑΙ ΤΕΧΝΙΚΗ ΥΠΟΣΤΗΡΙΞΗ Σ.ΕΠ.Ε.

Α. ΤΜΗΜΑ ΔΙΟΙΚΗΤΙΚΗΣ ΜΕΡΙΜΝΑΣ ΚΑΙ ΣΥΝΔΡΟΜΗΣ

- Αξιολόγηση και εισηγήσεις αναφορικά με αιτήματα υπαλλήλων του Σ.ΕΠ.Ε. πανελλαδικά για θέματα **υπηρεσιακών μεταβολών-κινητικότητας**, ειδικότερα για μεταθέσεις, μετακινήσεις και αποσπάσεις.
- Απογραφή του προσωπικού του Σ.ΕΠ.Ε. για το **έτος 2005**.
- Παρακολούθηση και επικαιροποίηση του **Δυναμολογίου** και συνεχής ενημέρωση των ατομικών φακέλων ολοκλήρου του προσωπικού του Σώματος.
- Υλοποίηση προγραμμάτων ΟΑΕΔ σχετικά με διάθεση ασκουμένων στις Υπηρεσίες μας.
- Υλοποίηση προγράμματος στην ACCESS που επιτρέπει παράλληλα με την τήρηση του Δυναμολογίου, την **ηλεκτρονική παρακολούθηση διαφόρων θεμάτων προσωπικού** (π.χ. των αδειών, της εκπαίδευσης και αξιολόγησης, των τυχόν πειθαρχικών ποινών, των υπηρεσιακών μεταβολών-κινητικότητας του προσωπικού, κ.ά.).
- Σύνταξη ερωτηματολογίου με θέμα «**Ανίχνευση εκπαιδευτικών αναγκών προσωπικού Σώματος Επιθεώρησης Εργασίας**» και αποστολή του στο σύνολο των υπαλλήλων του Σώματος. Κατά την παρούσα περίοδο γίνεται η συλλογή των απαντήσεων. Θα ακολουθήσει η επεξεργασία των στοιχείων, η σύνταξη επιχειρησιακού σχεδίου ανάπτυξης ανθρώπινου δυναμικού σύμφωνα με τις προτεραιότητες που θα προκύψουν και η υλοποίηση εκπαιδευτικών προγραμμάτων σε συνεργασία με το ΙΝ.ΕΠ.
- Υλοποίηση εξειδικευμένου εκπαιδευτικού προγράμματος με θέμα «**Ανάπτυξη Πληροφοριακού Συστήματος Καταγραφής Νέας Επιδότησης Τακτικής Ανεργίας και Εξυπηρέτησης Εργαζομένων**» επιμόρφωσης **140** υπαλλήλων στο οποίο συμμετέχουν με αντίστοιχες διαδικασίες Υπηρεσίες του Ι.Κ.Α. και του Ο.Α.Ε.Δ. Η εκπαίδευση πραγματοποιήθηκε στις έδρες των Περιφερειακών Διευθύνσεων Κοινωνικής Επιθεώρησης σε όλη την Ελλάδα.
- Μέριμνα για συμμετοχή υπαλλήλων μας σε διυπουργικά **επιμορφωτικά προγράμματα** συνεχιζόμενης κατάρτισης του ΙΝ.ΕΠ. Συγκεκριμένα :
 - Ηλεκτρονικό Πρωτόκολλο
 - Ανάπτυξη Εφαρμογών με ACCESS
 - Τεχνικές Ανάλυσης Δεδομένων και Λήψης Αποφάσεων
 - Τεχνικές Δειγματοληψίας
 - Οργανωτικός Σχεδιασμός
 - Προγραμματισμός και έλεγχος
 - Ανίχνευση Εκπαιδευτικών Αναγκών
 - Βελτίωση Ποιότητας ΔΥ

- Μοντελοποίηση Διαδικασιών στη Δημόσια Διοίκηση- Μεθοδολογίες και Εργαλεία
 - Προσεισμικός-Μετασεισμικός έλεγχος κτιρίων
 - Αποτίμηση φέρουσας σεισμικής ικανότητας υφιστάμενων κτιρίων, ανασχεδιασμός & επεμβάσεις
 - Διασφάλιση Ποιότητας Έργων
 - Τεχνολογία Φυσικού Αερίου, Εσωτερικές Εγκαταστάσεις
 - Ποιοτικός Έλεγχος Έργων Ηλεκτρομηχ/ιών Εγκαταστάσεων
- Συγκρότηση τεσσάρων (4) **Επιτροπών** για οικοδομές και εργοταξιακά έργα σε όλη τη χώρα.
 - Εισηγήσεις για τη συμμετοχή υπαλλήλων μας σε Επιτροπές πανελλαδικά. Συγκεκριμένα: Επιτροπές ΙΚΑ, ΚΑΦ Λιμένων και Ξηράς, ΚΤΕΛ, ΝΕΥΑΕ, ΟΑΕΔ, ΟΕΕ, Περιφερειακά Συμβούλια, Μικτά Συνεργεία Ελέγχων, Επιτροπές του άρθρου 32 – Ν. 3202/2003, ΝΕΕΚΑ, ΤΕΒΕ, ΤΣΑ.
 - Παρακολούθηση και επικαιροποίηση ηλεκτρονικού πίνακα με τη συμμετοχή των υπαλλήλων του Σώματος σε Επιτροπές και Συμβούλια.
 - Συνεχής ενημέρωση των φακέλων των Επιτροπών σε όλες τις Νομαρχίες της χώρας.
 - Παρακολούθηση και μελέτη της Νομοθεσίας σχετικά με τη συγκρότηση Επιτροπών και Συμβουλίων.
 - Καταγραφή των ανεξόφλητων τιμολογίων που είχαν οι υπηρεσίες από προηγούμενα έτη και μέριμνα για την κάλυψή τους μέσω των επιτροπικών ενταλμάτων.
 - Υλοποίηση του προϋπολογισμού έτους 2005. Σε συνεργασία με τη Διεύθυνση Οικονομικού του Υπουργείου Απασχόλησης, μέσω του Γ.Λ.Κ. επιτεύχθηκε **μερική ανακατανομή** των πιστώσεων ώστε να καλυφθούν αποτελεσματικότερα οι λειτουργικές δαπάνες των υπηρεσιών για το α' και β' τρίμηνο του 2005.
 - Εισηγήση για την ορθολογικότερη κατανομή στις υπηρεσίες μας πανελλαδικά των εγκριθέντων ποσών του προϋπολογισμού του 2005, μέσω **επιτροπικών ενταλμάτων** για τα α', β', γ' και δ' τρίμηνα του 2005.
 - Συγκέντρωση, καταγραφή και αξιολόγηση των αιτημάτων όλων των υπηρεσιών για το 2006.
 - Μέριμνα και συνεργασία με τη Διεύθυνση Οικονομικού του Υπουργείου και το Γ.Λ.Κ. για την αύξηση των πιστώσεων και την εξασφάλιση της διάθεσής τους στο 100% ώστε να αντιμετωπιστούν οι ανάγκες του Σ.ΕΠ.Ε., καθώς ο εγκεκριμένος προϋπολογισμός δεν μπορούσε να πετύχει ούτε στοιχειωδώς το σκοπό αυτό.
 - Επεξεργασία και κατάρτιση εισήγησης του σχεδίου προϋπολογισμού έτους 2006 με βασικό στόχο τη στήριξη του έργου των επιθεωρήσεων.
 - Συγκέντρωση και καταγραφή των προϋπολογισμών όλων των υπηρεσιών του Σ.ΕΠ.Ε. για το 2006.
 - Συγκέντρωση και έλεγχος των απαραίτητων στοιχείων για την έκδοση **υπηρεσιακών ταυτοτήτων** των υπαλλήλων του Σ.ΕΠ.Ε.

- Τήρηση **πρωτοκόλλου** εισερχομένων και εξερχομένων εγγράφων (3.731 έγγραφα της Διεύθυνσής μας, 1.450 έγγραφα της Διεύθυνσης Συντονισμού και Προγραμματισμού Κοινωνικής Επιθεώρησης και 495 έγγραφα της Διεύθυνσης Συντονισμού και Προγραμματισμού Τεχνικής & Υγειονομικής Επιθεώρησης), διεκπεραίωση της κοινής και εμπιστευτικής **αλληλογραφίας**, 90 εισηγήσεις για εκτός έδρας μετακινήσεις Διευθυντών, διαβίβαση 149 εγκυκλίων στις Περιφερειακές Δ/νσεις και τήρηση του γενικού αρχείου της Κεντρικής Υπηρεσίας του Σ.ΕΠ.Ε.

B. ΤΜΗΜΑ ΝΟΜΙΚΗΣ ΥΠΟΣΤΗΡΙΞΗΣ

1. ΑΛΛΗΛΟΓΡΑΦΙΑ ΜΕ ΤΟ ΓΡΑΦΕΙΟ ΝΟΜΙΚΟΥ ΣΥΜΒΟΥΛΟΥ ΤΟΥ ΥΠΟΥΡΓΕΙΟΥ ΑΠΑΣΧΟΛΗΣΗΣ ΚΑΙ ΚΟΙΝΩΝΙΚΗΣ ΠΡΟΣΤΑΣΙΑΣ ΚΑΙ ΤΟ ΔΙΟΙΚΗΤΙΚΟ ΠΡΩΤΟΔΙΚΕΙΟ ΑΘΗΝΩΝ

- α) Αποστολή 462 φακέλων στο Γραφείο του Νομικού Συμβούλου του Υπουργείου και στο Διοικητικό Πρωτοδικείο Αθηνών, για την εκδίκαση ενώπιον του ανωτέρω Δικαστηρίου προσφυγών και αιτήσεων αναστολής κατά επιβληθεισών προστίμων.
- β) Υποβολή στο Γραφείο Νομικού Συμβούλου του Υπουργείου δύο ερωτημάτων που αφορούν στην εφαρμογή της εργατικής νομοθεσίας, επί των οποίων εκδόθηκαν γνωμοδοτήσεις.

2. ΑΛΛΗΛΟΓΡΑΦΙΑ ΜΕ ΤΟ ΓΡΑΦΕΙΟ ΝΟΜΙΚΟΥ ΣΥΜΒΟΥΛΟΥ ΤΟΥ ΥΠΟΥΡΓΕΙΟΥ ΜΑΣ επί προσφυγών κατά επιβληθεισών από τις Περιφερειακές μας Υπηρεσίες (εκτός Ν. Αττικής πλην Πειραιά) προστίμων και μέριμνα, σε συνεργασία με το Νομικό Συμβούλιο του Κράτους, για την έγκαιρη ανάθεση στους αρμόδιους δικαστικούς πληρεξούσιους των υποθέσεων του Σ.ΕΠ.Ε. που παραπέμπονται στη Δικαιοσύνη.

3. Επεξεργασία και αρχειοθέτηση 497 φακέλων προστίμων που επεβλήθησαν από τις Περιφερειακές μας Υπηρεσίες Ν. Αττικής πλην Πειραιά (Κοινωνικές Επιθεωρήσεις και ΚΕ.Π.Ε.Κ.).
4. Συνεργασία και αλληλογραφία με την Κεντρική Υπηρεσία του Υπουργείου Απασχόλησης και Κοινωνικής Προστασίας για θέματα νομικής και διοικητικής φύσεως.
5. Συγκέντρωση και μελέτη διακοσίων ενενήντα έξι (296) δικαστικών αποφάσεων που εκδόθηκαν επί αιτήσεων αναστολής εκτέλεσης και προσφυγών κατά πράξεων επιβολής προστίμου, για την εξαγωγή συμπερασμάτων και την ακόλουθη ενημέρωση των Περιφερειακών Υπηρεσιών του Σ.ΕΠ.Ε.

6. Σύνταξη δύο εγγράφων σχετικών με την Έκθεση του Υπουργείου μας στην Εθνική Επιτροπή για τα Δικαιώματα του Ανθρώπου.
7. Σύνταξη δύο εγγράφων που αφορούν στην 17η Ελληνική Έκθεση για την Εφαρμογή του Ευρωπαϊκού Κοινωνικού Χάρτη και του Προσθέτου Πρωτοκόλλου.
8. Απαντήσεις σε δεκατέσσερα ερωτήματα Επιθεωρήσεων Εργασίας σε θέματα αρμοδιότητάς μας.
9. Καθημερινή τηλεφωνική επαφή με τις υπηρεσίες μας για παροχή νομικών συμβουλών, πληροφοριών και διευκρινίσεων επί θεμάτων εργατικής νομοθεσίας.

Γ. ΤΜΗΜΑ ΤΕΧΝΙΚΗΣ ΥΠΟΣΤΗΡΙΞΗΣ

Υπηρεσιακά Αυτοκίνητα

- Διάθεση δύο ΚΥ Υπηρεσιακών αυτοκινήτων σε Υπηρεσίες του Σ.ΕΠ.Ε.: Τμήμα Τεχνικής και Υγειονομικής Επιθεώρησης Ευρυτανίας και Γραφείο Τεχνικής και Υγειονομικής Επιθεώρησης Άνδρου.
- Ενημέρωση για την ισχύουσα Νομοθεσία σχετικά με τα 73 Υπηρεσιακά αυτοκίνητα (55 μισθωμένα και 18 ΚΥ) των Υπηρεσιών του Σ.ΕΠ.Ε. σε όλη την Ελλάδα.
- Ενέργειες για την έκδοση άδειας κίνησης των Υπηρεσιακών αυτοκινήτων εκτός των εργάσιμων ωρών και ημερών.
- Λειτουργία γραφείου κίνησης των δύο Υπηρεσιακών αυτοκινήτων της Κεντρικής Υπηρεσίας του Σ.ΕΠ.Ε., τα οποία χρησιμοποιούνται από την Υπηρεσία των Ειδικών Επιθεωρητών Εργασίας για διενέργεια επιθεωρήσεων.

Κεντρική Υπηρεσία Σ.ΕΠ.Ε.

- Αγορά και διανομή των μέσων ατομικής προστασίας στους 60 Υπαλλήλους της Κεντρικής Υπηρεσίας του Σ.ΕΠ.Ε.
- Αγορά νέων ηλεκτρονικών υπολογιστών (6 PC, 1 οθόνη, 3 εκτυπωτές), FAX, τηλεφωνικών συσκευών, επίπλων κ.λπ.
- Ενέργειες για επισκευή ηλεκτρονικών υπολογιστών, φωτοτυπικών, τηλεφωνικών συνδέσεων κ.λπ.
- Επέκταση τηλεφωνικού κέντρου.
- Σύνδεση με INTERNET της Διεύθυνσης Διοικητικής και Τεχνικής Στήριξης.

Περιφερειακές Υπηρεσίες Σ.ΕΠ.Ε.

- Εισήγηση για μεταστέγαση τεσσάρων υπηρεσιών του Σ.ΕΠ.Ε.
- Διάθεση 8 ηλεκτρονικών υπολογιστών σε περιφερειακές υπηρεσίες.

- Εισηγήσεις για τοποθέτηση, μεταφορά κ.λπ. τηλεφωνικών συνδέσεων Περιφερειακών Υπηρεσιών (8 περιπτώσεις).
- Απογραφή τηλεφωνικών συνδέσεων των Υπηρεσιών του Σ.ΕΠ.Ε. σε όλη των Ελλάδα.
- Συγκέντρωση βοηθητικών στοιχείων από 97 Περιφερειακές Υπηρεσίες του Σ.ΕΠ.Ε. για την υλοποίηση του Προγράμματος «Ανάπτυξη Πληροφοριακού Συστήματος Καταγραφής Νέας Επιδότησης Τακτικής Ανεργίας και Εξυπηρέτησης Εργαζομένων».

ΤΕΧΝΙΚΗ ΚΑΙ ΥΓΕΙΟΝΟΜΙΚΗ ΕΠΙΘΕΩΡΗΣΗ

Η προαγωγή της Υγείας και Ασφάλειας της Εργασίας και η βελτίωση του εργασιακού περιβάλλοντος αποτελούν προϋποθέσεις εξανθρωπισμού της εργασίας και προσαρμογής της στις ανθρώπινες δυνατότητες και ανάγκες. Στο πλαίσιο αυτό, το Σ.ΕΠ.Ε., ο κατεξοχήν ελεγκτικός μηχανισμός του Υπουργείου Απασχόλησης και Κοινωνικής Προστασίας για την τήρηση της Εργατικής Νομοθεσίας, επιτελεί ένα πολυσύνθετο και ζωτικής σημασίας έργο. Ειδικότερα στα θέματα Υγείας και Ασφάλειας, οι Τεχνικοί και Υγειονομικοί Επιθεωρητές καλούνται καθημερινά με τη διενέργεια ελέγχων να περιφρουρήσουν την εφαρμογή της κείμενης νομοθεσίας και να συντελέσουν στη βελτίωση των συνθηκών εργασίας.

- **Ελεγκτικό έργο - Γενικά**

Δεν υπάρχει αμφιβολία ότι η ελεγκτική δράση του Σ.ΕΠ.Ε. είναι η βασικότερη λειτουργία του. Ο απολογισμός του 2004 προσέφερε στοιχεία για την αξιολόγηση και τον προσδιορισμό της δράσης των Τεχνικών & Υγειονομικών υπηρεσιών του Σ.ΕΠ.Ε. για το έτος 2005.

Έτσι, κατά το έτος 2005 οι Τεχνικές & Υγειονομικές Επιθεωρήσεις πραγματοποίησαν **25.477** ελέγχους, και επέβαλαν **4.459** κυρώσεις (μηνύσεις, πρόστιμα, διακοπές εργασιών). Επίσης, δηλώθηκαν **6.043** εργατικά ατυχήματα, εκ των οποίων τα **111** ήταν θανατηφόρα.

ΔΡΑΣΗ	2003		2004		2005	
ΕΛΕΓΧΟΙ	28.325		26.161		25.477	
ΜΗΝΥΤΗΡΙΕΣ ΑΝΑΦΟΡΕΣ	1.649	6.413	1.490	5.719	1.045	4.459
ΜΗΝΥΣΕΙΣ						
ΔΙΑΚΟΠΕΣ	1.689		1.991		2.065	
ΕΠΙΒΛΗΘΕΝΤΑ ΠΡΟΣΤΙΜΑ	3.075		2.238		1.349	
ΠΟΣΑ	3.877.430		2.721.300		1.928.250	
ΔΗΛΩΘΕΝΤΑ ΑΤΥΧΗΜΑΤΑ	6.329		6.333		6.043	
ΘΑΝΑΤΗΦΟΡΑ ΑΤΥΧΗΜΑΤΑ	145		127		111	

Από τον παραπάνω πίνακα διαφαίνεται μία σχετική μείωση των ελέγχων και των κυρώσεων. Αυτό καθαυτό το γεγονός δεν καταδεικνύει επίδειξη ελλιπούς ενδιαφέροντος από την πλευρά της Τεχνικής & Υγειονομικής Επιθεώρησης. Η ανωτέρω μείωση των ελέγχων μπορεί να εξηγηθεί ως εξής:

Το Σ.ΕΠ.Ε., αφού κατάφερε μετά τα πρώτα χρόνια της λειτουργίας του να αυξήσει κατακόρυφα τόσο τον αριθμό των ελέγχων όσο και τον αριθμό των κυρώσεων στους παραβάτες, έχει στρέψει την προσοχή του στη διενέργεια ελέγχων σε συγκεκριμένους κλάδους οικονομικής δραστηριότητας διεισδύοντας όσο το δυνατόν πιο βαθιά σε όλες τις φάσεις της παραγωγικής δραστηριότητας αυτών των ομάδων επιχειρήσεων. Η επιλογή των συγκεκριμένων κλάδων γίνεται με βάση την επικινδυνότητα, τη συχνότητα των ελέγχων, τα νέα προβλήματα που αναδεικνύονται από τις νέες μορφές εργασίας και τις καινούργιες χρησιμοποιούμενες τεχνικές, όπως τούτα προκύπτουν από την επεξεργασία των στατιστικών στοιχείων.

Αξιοσημείωτη είναι η πτωτική τάση των θανατηφόρων εργατικών ατυχημάτων που είναι και ο σημαντικότερος στόχος της Τεχνικής και Υγειονομικής Επιθεώρησης.

- **Δράσεις και προγράμματα ελέγχων**

- **Συμμετοχή στην Ευρωπαϊκή εκστρατεία για την ασφάλεια και την υγεία των εργαζομένων στην εργασία «καταπολεμήστε το θόρυβο»**

Η εκστρατεία ελέγχων πραγματοποιήθηκε από 01.07.2005 έως 30.09.2005 με θέμα το θόρυβο στους εργασιακούς χώρους.

Ο στόχος της συγκεκριμένης δράσης ήταν η καταγραφή της επικρατούσας κατάστασης σχετικά τις επιπτώσεις του θορύβου στους εργαζόμενους.

Η υλοποίηση της δράσης έγινε με ελέγχους κατά προτεραιότητα σε επιχειρήσεις που είχαν καταγραφεί υψηλά επίπεδα θορύβου ή σ' αυτές που υπήρχε υποψία ότι η παραγωγική διαδικασία ενδέχεται να γεννά τέτοιο πρόβλημα.

Κατά τη διάρκεια των ελέγχων καταγράφονταν από τους Τεχνικούς και Υγειονομικούς Επιθεωρητές τα όρια έκθεσης των εργαζομένων στους εργασιακούς χώρους καθώς και η τήρηση των διατάξεων του Π.Δ. 85/1991 **«προστασία των εργαζομένων από τους κινδύνους που διατρέχουν λόγω της έκθεσής τους στο θόρυβο κατά την εργασία».**

Ελέγχθηκαν συνολικά 433 επιχειρήσεις και από την ανάλυση των συμπληρωμένων ερωτηματολογίων προέκυψαν τα στοιχεία του παρακάτω πίνακα:

Σημεία ελέγχου	Αποτέλεσμα σημείων ελέγχου	Αριθμός επιχειρήσεων που ελέγχθηκαν	Ποσοστό συμμόρφωσης των επιχειρήσεων που ελέγχθηκαν
ΓΡΑΠΤΗ ΕΚΤΙΜΗΣΗ ΤΟΥ ΕΠΑΓΓΕΛΜΑΤΙΚΟΥ ΚΙΝΔΥΝΟΥ Η ΟΠΟΙΑ ΠΕΡΙΛΑΜΒΑΝΕΙ ΤΗΝ ΑΝΑΓΝΩΡΙΣΗ ΚΑΙ ΚΑΤΑΓΡΑΦΗ ΤΩΝ ΚΙΝΔΥΝΩΝ ΠΟΥ ΠΡΟΚΑΛΟΥΝΤΑΙ ΑΠΟ ΤΟ ΘΟΡΥΒΟ	267	433	61,7%
ΓΡΑΠΤΗ ΕΚΤΙΜΗΣΗ (ΧΑΡΤΟΓΡΑΦΗΣΗ ΠΕΡΙΟΧΩΝ ΘΟΡΥΒΟΥ) ΚΑΙ ΜΕΤΡΗΣΗ ΘΟΡΥΒΟΥ ΑΠΟ ΤΟΝ ΕΡΓΟΔΟΤΗ	200	433	46,2%
ΧΟΡΗΓΗΣΗ ΜΑΠ ΣΤΟΥΣ ΕΡΓΑΖΟΜΕΝΟΥΣ ΟΤΑΝ Η ΑΤΟΜΙΚΗ ΗΧΟΕΚΘΕΣΗ ΕΙΝΑΙ ΜΕΓΑΛΥΤΕΡΗ ΑΠΟ 85 db(A)	323	356	90,7%
ΕΝΗΜΕΡΩΣΗ ΕΡΓΑΖΟΜΕΝΩΝ ΓΙΑ ΤΟΝ ΚΙΝΔΥΝΟ ΠΟΥ ΔΙΑΤΡΕΧΕΙ Η ΑΚΟΗ ΚΑΙ ΤΗΝ ΑΝΑΓΚΑΙΟΤΗΤΑ ΧΡΗΣΗΣ ΜΑΠ	314	433	72,5%
ΙΑΤΡΙΚΗ ΠΑΡΑΚΟΛΟΥΘΗΣΗ ΤΗΣ ΑΚΟΗΣ ΤΩΝ ΕΡΓΑΖΟΜΕΝΩΝ ΑΝΑ ΠΕΝΤΑΕΤΙΑ, ΟΤΑΝ Η ΕΝΤΑΣΗ ΤΟΥ ΗΧΟΥ (Lep,d) ΕΙΝΑΙ 85 db(A) <Lep,d<90 db(A)	131	165	79,4%
ΣΗΜΑΝΣΗ ΚΑΙ ΟΡΙΟΘΕΤΗΣΗ ΖΩΝΩΝ ΟΠΟΥ Lep,d>90 db(A)	122	191	63,9%
ΤΕΧΝΙΚΑ & ΟΡΓΑΝΩΤΙΚΑ ΜΕΤΡΑ ΓΙΑ ΜΕΙΩΣΗ ΤΗΣ ΗΧΟΕΚΘΕΣΗΣ ΟΤΑΝ Lep,d>90 db(A)	85	191	44,5%
ΥΠΟΧΡΕΩΤΙΚΗ ΧΡΗΣΗ ΤΩΝ ΜΑΠ ΣΕ ΕΡΓΑΖΟΜΕΝΟΥΣ ΠΟΥ ΕΚΤΙΘΕΝΤΑΙ ΣΤΟ ΘΟΡΥΒΟ ΟΤΑΝ Lep,d>90 db(A)	165	191	86,4%
ΙΑΤΡΙΚΗ ΠΑΡΑΚΟΛΟΥΘΗΣΗ ΤΗΣ ΑΚΟΗΣ ΤΩΝ ΕΡΓΑΖΟΜΕΝΩΝ ΑΝΑ ΕΤΟΣ, ΟΤΑΝ Η ΕΝΤΑΣΗ ΤΟΥ ΗΧΟΥ ΕΙΝΑΙ Lep,d>90 db(A)	119	191	62,3%

➤ Έμφαση στους ελέγχους στα Τεχνικά έργα και στις κατασκευές

Εξαιτίας της δεδομένης ιδιαιτερότητας του κλάδου των κατασκευών και του αυξημένου ποσοστού εργατικών ατυχημάτων, δόθηκε έμφαση στην πραγματοποίηση επιθεωρήσεων στο συγκεκριμένο κλάδο, με σκοπό την καταπολέμηση της παραβατικότητας και τη βελτίωση των συνθηκών εργασίας.

Στα πλαίσια αυτά, συνεχίστηκε και η διάθεση του φυλλαδίου για την ασφάλεια και υγεία στα οικοδομικά έργα, το οποίο είχε σχεδιαστεί και συνταχθεί από το Σ.ΕΠ.Ε. τα προηγούμενα έτη.

➤ Μεγάλα Τεχνικά Έργα

Όσον αφορά στη διαχείριση της Ασφάλειας και Υγείας στα μεγάλα τεχνικά έργα, καταβλήθηκε από την υπηρεσία προσπάθεια για συστηματικούς και προγραμματισμένους ελέγχους.

Οι εργολήπτριες εταιρίες έχουν συμμορφωθεί σχεδόν στο σύνολό τους με τις υποχρεώσεις που απορρέουν από σχετικά νομοθετήματα που αφορούν στην εκ των προτέρων γνωστοποίηση του έργου, στον ορισμό συντονιστή για θέματα Α & Υ, στη θεώρηση και τήρηση Η.Μ.Α., στον ορισμό Τ.Α. ή/και Γ.Ε., στη θεώρηση και τήρηση βιβλίου υποδείξεων Τ.Α. ή/και Γ.Ε., στη σύνταξη και τήρηση Σ.Α.Υ. και Φ.Α.Υ., στη λήψη οργανωτικών μέτρων Προστασίας και Πρόληψης, στην παροχή υπηρεσιών Υγιεινής, Εστίασης και Α' Βοηθειών, χώρων αποδυτηρίων και εξυπηρέτησης, στην παροχή των ενδεικνυόμενων ανά εργασία Μέσων Ατομικής Προστασίας και την επίβλεψη της χρήσης τους από τους εργαζόμενους.

Χαρακτηριστικά αυτών των έργων που τα καθιστούν από μέτριας έως πολύ υψηλής επικινδυνότητας είναι το είδος, ο όγκος, η πολυπλοκότητα, ο εντατικός ρυθμός εκτέλεσης και ο μεγάλος αριθμός ταυτόχρονα εμπλεκόμενων υπεργολάβων και ακόμη μεγαλύτερου αριθμού εργαζομένων – αλλοδαπών, οικονομικών μεταναστών στην πλειοψηφία τους με ελάχιστη ή ανύπαρκτη παιδεία ασφάλειας.

Θεωρούμε ότι, κατόπιν και της συστηματικής παρέμβασης των Τεχνικών Επιθεωρητών του Σ.ΕΠ.Ε., έχει εμπεδωθεί σε σημαντικό βαθμό τόσο η ανάγκη όσο και η υποχρέωση λήψης μέτρων για την προστασία των εργαζομένων, την πρόληψη των ατυχημάτων και την εφαρμογή κανόνων και διαδικασιών για την προαγωγή της ασφάλειας και της υγείας στην εργασία. Παρά το γεγονός ότι υπολείπμαστε του άριστου λόγω της πίεσης που ασκούν οι έλεγχοι της Υπηρεσίας, φαίνεται ότι βρισκόμαστε σε καλό δρόμο συμμόρφωσης, με ικανοποιητικά αποτελέσματα.

➤ Θερμική Καταπόνηση

Κατά τη διάρκεια του καλοκαιριού και ιδιαίτερα σε περιόδους καύσωνα, διενεργήθηκαν εντατικοί προληπτικοί έλεγχοι σε εργοτάξια από Τεχνικούς και Υγειονομικούς Επιθεωρητές Εργασίας ώστε να αποφευχθούν προβλήματα των εργαζομένων από θερμική καταπόνηση.

Εκδόθηκε εγκύκλιος για την αντιμετώπιση της θερμικής καταπόνησης των εργαζομένων σε κλειστούς ή υπαίθριους χώρους, στην οποία αφενός αναφέρονταν τα οργανωτικά και τεχνικά μέτρα που πρέπει να λαμβάνουν οι εργοδότες σε περιόδους καύσωνα και αφετέρου περιγράφονται οι ομάδες υψηλού κινδύνου για τις οποίες λαμβάνονται ειδικά μέτρα.

➤ **Μηχανογράφηση Τεχνικής και Υγειονομικής Επιθεώρησης**

Παράλληλα με την ευρύτερη Μηχανογράφηση του Υπουργείου Εργασίας, το Σώμα Επιθεώρησης Εργασίας ξεκίνησε μια προσπάθεια εσωτερικής ενιαίας μηχανογράφησης της λειτουργίας των Τεχνικών και Υγειονομικών υπηρεσιών του, με δικές του δυνάμεις.

Η εφαρμογή μηχανογράφησης, που βρίσκεται υπό εξέλιξη, διακρίνεται στις ακόλουθες ενότητες:

- Μητρώο Επιχειρήσεων
Μητρώα Τεχνικών Ασφάλειας και Γιατρών Εργασίας
Αναθέσεις Τεχνικών Ασφάλειας και Γιατρών Εργασίας
- Καταχώρηση στοιχείων για τη δραστηριότητα των υπηρεσιών του Σ.ΕΠ.Ε. (Ελεγχοί, Κυρώσεις και Ατυχήματα)
- Στατιστική ανάλυση των στοιχείων

Η πρώτη ενότητα έχει ήδη ολοκληρωθεί από πλευράς προγραμματισμού και βρίσκεται ήδη στο στάδιο της αρχικής δοκιμής της. Αυτό σημαίνει ότι έχει ήδη γίνει η διανομή της σε όλες τις υπηρεσίες του Σ.ΕΠ.Ε. προκειμένου να πραγματοποιηθεί η δοκιμαστική λειτουργία της σε πραγματικό περιβάλλον και να γίνουν προτάσεις για βελτιώσεις, διορθώσεις και παραλείψεις.

Η δεύτερη ενότητα βρίσκεται στο στάδιο της τελικής κωδικοποίησης. Στόχος είναι η σταδιακή ολοκλήρωση της εφαρμογής μέσα στο 2007, η αντιμετώπιση των προβλημάτων υλικοτεχνικού εξοπλισμού που εμφανίζονται και η έναρξη της λειτουργίας της.

➤ **Μικτές επιτροπές Ναυπηγοεπισκευαστικής Ζώνης (N/Z) και Οικοδομών**

Ουσιαστική ήταν η παρέμβαση του Σ.ΕΠ.Ε. στο καθεστώς που διέπει τη λειτουργία της Ναυπηγοεπισκευαστικής Ζώνης με πρωτοβουλίες και προτάσεις που διασφάλισαν τον αποτελεσματικό έλεγχο.

Κατά το 2005, οι εξαμελείς μικτές επιτροπές διενήργησαν **1102** ελέγχους στη Ν/Ζ, κατά τους οποίους επέβαλαν **55** πρόστιμα και **77** διακοπές εργασιών, ενώ υπέβαλαν **8** μηνύσεις.

Επίσης, μικτές επιτροπές ελέγχου λειτούργησαν στις οικοδομές και τα τεχνικά έργα σε όλους τους Νομούς της χώρας.

➤ **Ενημέρωση Κοινοβουλίου και συνδικαλιστικών φορέων για θέματα Υγιεινής και Ασφάλειας της Εργασίας**

Κατά το έτος 2005 δόθηκε μεγάλη έμφαση στην έγκυρη και έγκαιρη ενημέρωση του Κοινοβουλίου μέσω της ηγεσίας του Υπουργείου, σε ερωτήσεις βουλευτών που άπτονται θεμάτων Υγιεινής και Ασφάλειας της Εργασίας. Ο συνολικός αριθμός των ερωτήσεων που απαντήθηκαν ανέρχεται στις 69.

Επιπλέον, δόθηκαν απαντήσεις και διευκρινήσεις σε 82 ερωτήσεις – καταγγελίες συνδικαλιστικών οργανώσεων, επιστημονικών φορέων και πολιτών που αφορούσαν σε θέματα Υγείας & Ασφάλειας των εργαζομένων.

➤ **Συνεδριάσεις SLIC**

Υποστήριξη στο έργο και τις δραστηριότητες της Επιτροπής Ανώτερων Επιθεωρητών Εργασίας (SLIC) με παροχή στοιχείων και πληροφόρηση όσον αφορά την ελληνική εμπειρία σε θέματα υγείας και ασφάλειας των εργαζομένων.

➤ **Ημερίδες**

Το Σ.ΕΠ.Ε., σε συνεργασία με τους εργοδοτικούς φορείς και τις οργανώσεις εργαζομένων, διοργάνωσε ημερίδες ενημερωτικού χαρακτήρα σε πρωτεύουσες νομών σε όλη τη χώρα, προκειμένου να ενημερωθούν οι άμεσα ενδιαφερόμενοι (εργαζόμενοι και εργοδότες) για θέματα της εργατικής Νομοθεσίας. Κατά το έτος 2005, πραγματοποιήθηκαν συνολικά 60 ημερίδες γενικού και ειδικού ενδιαφέροντος σε συνεργασία με τοπικούς φορείς σε όλη την Ελλάδα.

Αξίζει να αναφερθεί η ημερίδα που πραγματοποιήθηκε στην Πάτρα τον Οκτώβριο του 2005, στα πλαίσια της Ευρωπαϊκής εβδομάδας για την Υγεία και την Ασφάλεια των εργαζομένων με τίτλο «Καταπολεμήστε το θόρυβο».

ΚΟΙΝΩΝΙΚΗ ΕΠΙΘΕΩΡΗΣΗ

Γενικά

Οι έλεγχοι – επιθεωρήσεις των χώρων εργασίας είναι από τις βασικότερες δράσεις των Επιθεωρητών Εργασίας, γιατί με τις επιτόπιες επισκέψεις στις επιχειρήσεις διαπιστώνεται άμεσα ο βαθμός εφαρμογής των διατάξεων της εργατικής νομοθεσίας.

Επίσης, τα Τμήματα Κοινωνικής Επιθεώρησης του Σ.ΕΠ.Ε. έχουν την ευθύνη παραλαβής των καταστάσεων προσωπικού όλων των επιχειρήσεων της χώρας που απασχολούν εργαζόμενους. Εκτός, όμως, από το ελεγκτικό και συμφιλιωτικό τους έργο, τα Τμήματα Κοινωνικής Επιθεώρησης του Σ.ΕΠ.Ε. συμβάλλουν σημαντικά στην παροχή πληροφοριών προς τους πολίτες για θέματα εργασιακών σχέσεων και εργατικής νομοθεσίας.

Συνοπτικά, η δράση των Κοινωνικών Επιθεωρητών έχει ως εξής:

ΣΥΝΟΠΤΙΚΗ ΠΑΡΟΥΣΙΑΣΗ ΔΡΑΣΗΣ	
ΕΛΕΓΧΟΙ	29.646
ΜΗΝΥΣΕΙΣ	2.390
ΕΠΙΒΛΗΘΕΝΤΑ ΠΡΟΣΤΙΜΑ	5.161
	7.551
ΠΟΣΑ ΠΡΟΣΤΙΜΩΝ	5.346.170
ΕΡΓΑΤΙΚΕΣ ΔΙΑΦΟΡΕΣ	16.378
ΕΠΙΛΥΘΕΙΣΕΣ	7.974
ΜΑΤΑΙΩΘΕΙΣΕΣ	3.090
ΠΑΡΑΠΕΜΦ. ΣΤΑ ΔΙΚΑΣΤΗΡΙΑ	5.314
ΚΑΤΑΒΛ. ΧΡΗΜΑΤΙΚΑ ΠΟΣΑ	9.492.008
ΜΗΝΥΣΕΙΣ – ΜΗΝ. ΑΝΑΦΟΡΕΣ	1.019
ΚΑΤΑΣΤΑΣΕΙΣ ΠΡΟΣΩΠΙΚΟΥ	677.888
ΑΡΙΘΜΟΣ ΑΝΑΓΡ. ΠΡΟΣΩΠΙΚΟΥ	2.384.861
ΑΔΕΙΕΣ ΥΠΕΡΩΡΙΑΚΗΣ ΑΠΑΣΧΟΛΗΣΗΣ	19.107
ΣΥΝΟΛΟ ΠΡΟΣΩΠΙΚΟΥ	345.752
ΑΡΙΘΜΟΣ ΩΡΩΝ	21.515.324
ΑΔΕΙΕΣ ΚΥΡΙΑΚΗΣ	7.898
ΣΥΝΟΛΟ ΠΡΟΣΩΠΙΚΟΥ	137.010
ΑΔΕΙΕΣ ΝΥΚΤΕΡΙΝΗΣ ΕΡΓΑΣΙΑΣ	16
ΣΥΝΟΛΟ ΠΡΟΣΩΠΙΚΟΥ	340
ΕΙΔΙΚΕΣ ΜΟΡΦΕΣ ΑΠΑΣΧΟΛΗΣΗΣ	
ΑΡΙΘΜΟΣ ΕΠΙΧΕΙΡΗΣΕΩΝ	157.800
ΣΥΝΟΛΟ ΣΥΜΒΑΣΕΩΝ	323.730

Για παραπέρα ανάλυση των ανωτέρω στοιχείων παραπέμπουμε στους Πίνακες Κ1 – Κ8 του Παραρτήματος.

Εσωτερική οργάνωση και λειτουργία της Διεύθυνσης Προγραμματισμού και Συντονισμού Κοινωνικής Επιθεώρησης

1. Ελεγκτικό έργο

Η Διεύθυνση Προγραμματισμού και Συντονισμού Κοινωνικής Επιθεώρησης έχει την ευθύνη της συνολικής εποπτείας των περιφερειακών Τμημάτων Κοινωνικής Επιθεώρησης σε όλη την επικράτεια. Πέραν αυτής της ευθύνης, εκτελεί και σημαντικό έργο σε εσωτερική εργασία. Ο αριθμός των εισερχομένων εγγράφων στη Διεύθυνσή μας κατά το έτος 2005 ανέρχεται σε 1.449 έγγραφα.

Σε συνεργασία με το Τμήμα Κοινοβουλευτικού Ελέγχου του Υπουργείου μας, η Διεύθυνσή μας δέχεται και απαντά στις ερωτήσεις που κατατίθενται στη Βουλή από τους βουλευτές για θέματα που εμπίπτουν στις αρμοδιότητες του Σ.ΕΠ.Ε. σε συνεργασία με τις κατά τόπους αρμόδιες Κοινωνικές Επιθεωρήσεις Εργασίας σχετικά με παραβάσεις της Εργατικής Νομοθεσίας στους χώρους εργασίας. Ακόμη, επιλαμβάνεται και απαντά σε καταγγελίες οργάνωσεων και μεμονωμένων πολιτών για παραβάσεις διατάξεων της Εργατικής Νομοθεσίας από όλη την Επικράτεια.

Ακολουθεί πίνακας με τον αριθμό των ερωτήσεων - καταγγελιών.

ΚΟΙΝΟΒΟΥΛΕΥΤΙΚΟΣ ΕΛΕΓΧΟΣ	255*
ΚΑΤΑΓΓΕΛΙΕΣ ΑΠΟ ΦΟΡΕΙΣ-ΠΟΛΙΤΕΣ	322

(*) Οι Ερωτήσεις των βουλευτών αφορούσαν τις ακόλουθες περιοχές : Αττική (122), Πελοπόννησο (8), Στερεά Ελλάδα (22), Κεντρική Μακεδονία (36), Ήπειρο (7), Θεσσαλία (9), Βόρειο Αιγαίο (8), Κρήτη (4), Νότιο Αιγαίο (2), Ιόνια Νησιά (6), Δυτική Ελλάδα (18) και Δυτική Μακεδονία (13).

Σημειώνεται ότι η Διεύθυνσή μας επιλαμβάνεται και καταγγελιών που γίνονται τηλεφωνικά από όλη την Επικράτεια και με εντολή μας εξετάζονται τα καταγγελλόμενα από τα περιφερειακά Τμήματα του Σ.ΕΠ.Ε. Ακόμη επιλαμβάνεται και των δημοσιευμάτων του τύπου τα οποία αφορούν καταγγελίες για προβλήματα εργαζομένων πάντα σε συνεργασία με τις κατά τόπους αρμόδιες περιφερειακές Κοινωνικές Επιθεωρήσεις Εργασίας.

2. Συντονισμός περιφερειακών υπηρεσιών

Στα πλαίσια του αποτελεσματικότερου συντονισμού των υπηρεσιών μας και του εκσυγχρονισμού των διαδικασιών ελέγχου και ενημέρωσης των επιχειρήσεων και των εργαζομένων, πραγματοποιήθηκε στην Αθήνα μια συνάντηση των στελεχών των περιφερειακών τμημάτων με τον Ειδικό Γραμματέα του Σ.ΕΠ.Ε. Τα στελέχη των τοπικών υπηρεσιών εξέθεσαν τις δυσκολίες που αντιμετωπίζουν στην καθημερινή

επαφή με τους εργαζόμενους και τις επιχειρήσεις, συζητήθηκαν οι θέσεις και οι απόψεις τους και προτάθηκαν λύσεις.

Ακόμη, η Διεύθυνσή μας καθώς και ο Ειδικός Γραμματέας αποστέλλει σε ειδικές περιπτώσεις εγκυκλίους με συγκεκριμένες οδηγίες προς τις τοπικές υπηρεσίες. Κατά το έτος 2005 εξέδωσε τις παρακάτω οκτώ εγκυκλίους:

- Την αριθμ. **30239/22.02.05**, η οποία αφορά τον ελάχιστο αριθμό ελέγχων ανά Κοινωνικό Επιθεωρητή.
- Την αριθμ. **30461/18.04.05**, η οποία αφορά την εντατικοποίηση της ελεγκτικής δράσης των περιφερειακών Κοινωνικών Επιθεωρήσεων, προκειμένου να επιτευχθεί ο στόχος που έχει καθοριστεί για το έτος 2005.
- Την αριθμ. **30549/10.05.05**, σχετικά με την παροχή στοιχείων που αφορούν παραβιάσεις της αρχής της ίσης μεταχείρισης στον τομέα της απασχόλησης, σύμφωνα με το Ν. 3304/05.
- Την αριθμ. **30762/30.06.05**, η οποία αφορά τη διενέργεια και εντατικοποίηση των ελέγχων.
- Την αριθμ. **31049/01.09.05**, η οποία αφορά τη διενέργεια και εντατικοποίηση των ελέγχων.
- Την αριθμ. **31081/13.09.05**, η οποία αφορά την κατάθεση των καταστάσεων προσωπικού.
- Την αριθμ. **31259/31.10.2005**, η οποία αφορά τους ελέγχους που πραγματοποιούν οι κατά τόπους υπηρεσίες από κοινού με τους Ειδικούς Επιθεωρητές.
- Την αριθμ. **31313/01.12.2005**, η οποία αφορά την εντατικοποίηση των ελέγχων για την εφαρμογή της εργατικής νομοθεσίας και των Σ.Σ.Ε. στον τραπεζικό τομέα.

Το Τμήμα Αξιοποίησης Δεδομένων, Τεκμηρίωσης και Ανάλυσης Κοινωνικής Επιθεώρησης μεριμνά για τη συγκέντρωση, επεξεργασία και μελέτη των στατιστικών στοιχείων και πληροφοριών κατά κλάδο οικονομικής δραστηριότητας και ανά Περιφερειακή Διεύθυνση, καθώς επίσης και για την ατομική δραστηριότητα των Κοινωνικών Επιθεωρητών.

Επίσης, κατά το ως άνω χρονικό διάστημα η Διεύθυνσή μας, σε συνεργασία με τη Διεύθυνση Προγραμματισμού και Συντονισμού Τεχνικής και Υγειονομικής Επιθεώρησης, **προέβη στην ολοκλήρωση της Ετήσιας Έκθεσης Πεπραγμένων του Σ.ΕΠ.Ε. για το έτος 2004.**

3. Ημερίδες – Άλλες Δραστηριότητες

Οι περιφερειακές υπηρεσίες του Σ.ΕΠ.Ε., σε συνεργασία με τους εργοδοτικούς φορείς και τις οργανώσεις εργαζομένων, διοργανώνουν ημερίδες ενημερωτικού χαρακτήρα σε πρωτεύουσες νομών σε όλη τη χώρα, προκειμένου να ενημερωθούν οι άμεσα ενδιαφερόμενοι (εργαζόμενοι και εργοδότες) για θέματα εργατικής νομοθεσίας.

Στις ημερίδες αυτές προσκαλούνται και συμμετέχουν προϊστάμενοι προσωπικού, λογιστές και υπεύθυνοι ανθρωπίνων πόρων επιχειρήσεων καθώς και εκπρόσωποι επιχειρησιακών σωματείων και ομοσπονδιών. Δίνονται διευκρινίσεις και λύνονται απορίες σχετικά με ζητήματα εργατικής νομοθεσίας που συναντώνται συχνά στους εργασιακούς χώρους και αποτελούν ενίοτε αντικείμενο τριβής μεταξύ εργοδοτών και εργαζομένων. Με τον τρόπο αυτό επιτυγχάνεται ένας μεγαλύτερος βαθμός κατανόησης των δικαιωμάτων και υποχρεώσεων που πηγάζουν για αμφότερα τα μέρη της εργασιακής σχέσης με σκοπό να βελτιωθεί το κλίμα συνεργασίας και δικαιοσύνης στους χώρους εργασίας.

4. Εφαρμογή της αρχής της ίσης μεταχείρισης

Το Σ.ΕΠ.Ε., ως φορέας προώθησης της αρχής της ίσης μεταχείρισης σύμφωνα με το Ν. 3304/2005 (ΦΕΚ 16/Α/05) που ενσωμάτωσε στο εθνικό μας δίκαιο τις οδηγίες του Ευρωπαϊκού Συμβουλίου 2000/43 και 2000/78, με τις οποίες καθιερώνεται η ίση μεταχείριση προσώπων ανεξαρτήτως φυλετικής ή εθνικής καταγωγής, θρησκευτικών ή άλλων πεποιθήσεων, αναπηρίας, ηλικίας ή γενετήσιου προσανατολισμού στις περιπτώσεις που αυτή παραβιάζεται στον τομέα της απασχόλησης, απέστειλε σχετικές εγκυκλίους σε όλες τις Διευθύνσεις Κοινωνικής Επιθεώρησης για να μας παρέχουν στοιχεία που να αφορούν τόσο το συνολικό αριθμό των περιπτώσεων παραβίασης (της αρχής της ίσης μεταχείρισης) όσο και τον αριθμό των παραβιάσεων ανά κατηγορία διακρινομένων. Από τα μέχρι σήμερα συγκεντρωθέντα στοιχεία από τις Περιφερειακές Δ/σεις Κοινωνικής Επιθ/σης δεν προκύπτουν περιπτώσεις παραβίασης της αρχής της ίσης μεταχείρισης.

Το Σ.ΕΠ.Ε. θα παρακολουθεί στενά με τις Περιφερειακές του Υπηρεσίες (Τμήματα Κοινωνικής Επιθεώρησης Εργασίας) την εφαρμογή του Ν. 3304/2005 και θα επιβάλλει τις αντίστοιχες προβλεπόμενες (άρθρο 16 και 17) ποινικές και διοικητικές κυρώσεις σε όσες περιπτώσεις παραβιάζεται η Νομοθεσία.

Επίσης, το Σ.ΕΠ.Ε. σε συνεργασία με την αρμόδια Δ/ση Κοινωνικής Προστασίας του Υπουργείου Απασχόλησης και Κοινωνικής Προστασίας συνδιοργάνωσε σχετική ημερίδα (σε Κεντρικό Ξενοδοχείο των Αθηνών) για να ενημερωθούν όλοι οι εμπλεκόμενοι κοινωνικοί φορείς σχετικά με την εφαρμογή του Νόμου.

Δραστηριότητες των (περιφερειακών) Επιθεωρήσεων Κοινωνικής Επιθεώρησης

Έλεγχοι – Επιθεωρήσεις

Στον Πίνακα Κ1 περιλαμβάνονται τα στοιχεία των ελέγχων που έχουν γίνει από τις υπηρεσίες Κοινωνικής Επιθεώρησης του Σ.ΕΠ.Ε. κατά το έτος 2005.

Εδώ θα πρέπει να τονισθεί και πάλι ότι η ελεγκτική δράση της Κοινωνικής Επιθεώρησης δεν ταυτίζεται με τον επιτόπιο έλεγχο των επιχειρήσεων, αλλά συμπληρώνεται με τον έλεγχο των καταστάσεων προσωπικού και ωρών εργασίας που κατατίθενται (βλ. Πίνακα Κ6), καθώς επίσης και με τη διενέργεια εργατικών διαφορών

(βλ. Πίνακα Κ5). Ο έλεγχος των καταστάσεων μπορεί να θεωρηθεί ως προληπτικός κατ' αρχήν έλεγχος των επιχειρήσεων, ενώ οι εργατικές διαφορές ως κατασταλτικοί έλεγχοι, αφού έπονται συνήθως επώνυμων καταγγελιών.

Από τα στοιχεία του Πίνακα Κ1 διαπιστώνεται ότι οι Κοινωνικοί Επιθεωρητές διενήργησαν 29.646 επιτόπιους ελέγχους επιχειρήσεων. Οι περισσότεροι έλεγχοι διενεργήθηκαν κατά σειρά στους κλάδους:

- Λιανικό εμπόριο – επισκευή ειδών οικιακής χρήσης (29,55% των ελέγχων).
- Ξενοδοχεία – εστιατόρια (19,58% των ελέγχων).
- Χερσαίες και μέσω αγωγών μεταφορές (6,15% των ελέγχων).
- Κατασκευές (Οικοδομές – Δημόσια έργα) (4,88% των ελέγχων).
- Βιομηχανία τροφίμων και ποτών (4,1% των ελέγχων).
- Διάφορες επιχειρηματικές δραστηριότητες (3,75% των ελέγχων).
- Εμπόριο, συντήρηση, επισκευή οχημάτων, λιανική πώληση καυσίμων (3,58% των ελέγχων).

Σχηματική απεικόνιση των ελέγχων αυτών εμφανίζεται στο Διάγραμμα Κ1.

Η διασπορά αυτή των ελέγχων δικαιολογείται αφενός μεν σε σχέση με τον προγραμματισμό δράσης του Σ.ΕΠ.Ε. για το 2005, αφετέρου δε από τον όγκο του εργατικού δυναμικού που απασχολείται (βλ. Πίνακα Β), αλλά και των καταγγελιών που δέχεται η Επιθεώρηση. Στον κλάδο του λιανικού εμπορίου, γίνονται έλεγχοι συνήθως σε ό,τι αφορά το ωράριο απασχόλησης, το ωράριο λειτουργίας καταστημάτων ή την εφαρμογή των διατάξεων για μερική απασχόληση. Στα ξενοδοχεία, εστιατόρια, κ.λπ. διερευνάται η παραβίαση των ωρών απασχόλησης του προσωπικού ή η απασχόληση παράνομων αλλοδαπών ή ανασφάλιστων και η σωστή εφαρμογή των διατάξεων των συλλογικών συμβάσεων εργασίας. Στον κλάδο των οικοδομών και των δημοσίων έργων γίνονται έλεγχοι για την εφαρμογή του πενθημέρου, την υπερωριακή απασχόληση και την παράνομη απασχόληση αλλοδαπών ή ανασφάλιστων, ενώ στις χερσαίες μεταφορές (ΚΤΕΛ, φορτηγά, κ.λπ.) γίνονται έλεγχοι για την απασχόληση των οδηγών και τις ώρες εργασίας τους.

Κυρώσεις

Στον Πίνακα Κ2 περιλαμβάνονται τα στοιχεία των κυρώσεων που επιβλήθηκαν από τις υπηρεσίες Κοινωνικής Επιθεώρησης. Από τα στοιχεία του Πίνακα διαπιστώνεται ότι επιβλήθηκαν συνολικά 7.551 κυρώσεις σε εργοδότες (2.390 μηνύσεις και 5.161 πρόστιμα). Από τις κυρώσεις αυτές το 30% επεβλήθη σε εργοδότες του κλάδου του λιανικού εμπορίου και ένα άλλο 18,7% επεβλήθη εργοδότες του κλάδου των ξενοδοχείων-εστιατορίων.

Σχηματική απεικόνιση των κυρώσεων αυτών εμφανίζεται στο Διάγραμμα Κ1, ενώ στο Διάγραμμα Κ2 εμφανίζεται η παραβατικότητα κατά κλάδο οικονομικής δραστηριότητας, δηλαδή ο λόγος Κυρώσεις/Έλεγχοι, για τις επιχειρήσεις με τη μεγαλύτερη συχνότητα ελέγχων.

Στον Πίνακα Κ3 περιλαμβάνεται θεματική ανάλυση των μηνύσεων που επιβλήθηκαν από υπηρεσίες Κοινωνικής Επιθεώρησης, ενώ μια σχηματική τους απεικόνιση εμφανίζεται στο Διάγραμμα Κ3.

Στον Πίνακα Κ4 περιλαμβάνεται θεματική ανάλυση των προστίμων που επιβλήθηκαν από υπηρεσίες Κοινωνικής Επιθεώρησης.

Από την ανάλυση των στοιχείων των πινάκων αυτών προκύπτει ότι το 71,2% των μηνύσεων – μηνυτήριων αναφορών αφορά στη μη καταβολή δεδουλευμένων αποδοχών. Η παράβαση αυτή διαπιστώνεται συνήθως μέσα από τη διαδικασία των εργατικών διαφορών. Έτσι, τα στοιχεία αυτά συνδέονται άμεσα με τη δράση της Κοινωνικής Επιθεώρησης στον τομέα αυτό (βλ. Πίνακα Κ5). Για την παράνομη απασχόληση αλλοδαπών υποβλήθηκαν 26 μηνύσεις (1,1%). Ο αριθμός των παραβάσεων που διαπιστώνονται δε συνδέεται άμεσα με το μέγεθος του προβλήματος. Σε ένα βαθμό το γεγονός αυτό δικαιολογείται από το ότι μεγάλος αριθμός ελέγχων πραγματοποιήθηκε σε επιχειρήσεις κλάδων (όπως π.χ. λιανικό εμπόριο, χερσαίες μεταφορές), όπου δεν παρατηρείται μεγάλη παράνομη απασχόληση αλλοδαπών. Επί πλέον, πρέπει να σημειωθεί ότι η διαπίστωση παράνομης απασχόλησης αλλοδαπών είναι ιδιαίτερα δύσκολο έργο ως προς την τεκμηρίωσή του, για να οδηγηθούν οι υπηρεσίες στην επιβολή κυρώσεων. Από τα πρόστιμα, το 11,8% εξ' αυτών αφορά σε παραβάσεις της Κυριακής και Εβδομαδιαίας ανάπαυσης και τα περισσότερα επιβλήθηκαν σε εργοδότες των κλάδων λιανικού εμπορίου και ξενοδοχείων-εστιατορίων. Σημειώνεται επίσης, ότι στον Πίνακα των προστίμων (Κ4) και στη στήλη “λοιποί νόμοι” όπου καταχωρήθηκαν τα περισσότερα πρόστιμα (71,9%), εντάσσεται και η περίπτωση εκπρόθεσμων καταστάσεων προσωπικού που εφαρμόστηκε με αυστηρότητα και με ενιαίο τρόπο σε όλη την Ελλάδα κατά το έτος 2005. Το ύψος των επιβληθέντων προστίμων ανήλθε στο ποσό των 5.346.170 €.

Συμφιλιωτικές δράσεις (Εργατικές διαφορές)

Οι διαφορές μεταξύ εργαζομένων και εργοδοτών είναι σύνηθες κοινωνικό φαινόμενο. Πολλές φορές οι διαφορές καταλήγουν στην Επιθεώρηση Εργασίας με τη μορφή καταγγελιών, οι οποίες και διερευνώνται όλες. Η παρέμβαση της Επιθεώρησης γίνεται είτε με τη διενέργεια ελέγχων είτε με συμφιλιωτική δράση και στόχο έχει την επίλυση της διαφοράς το συντομότερο δυνατόν.

Όπως είναι φυσικό, ο τρόπος της παρέμβασης (έλεγχος ή συμφιλιωτική δράση) σχετίζεται αφενός μεν με το περιεχόμενο της καταγγελίας αφετέρου δε με την επιθυμία του καταγγέλλοντος για τον τρόπο παρέμβασης. Έτσι, για καταγγελίες που αφορούν σε π.χ. απολύσεις, συμβάσεις εργασίας, ερμηνεία όρων συλλογικών συμβάσεων, καθυστέρηση καταβολής δεδουλευμένων αποδοχών, βλαπτική μεταβολή ή κατάχρηση διευθυντικού δικαιώματος, επιλέγεται συνήθως ως πρώτο στάδιο η συμφιλιωτική παρέμβαση της Επιθεώρησης, διότι η θετική για τον εργαζόμενο επίλυσή τους μπορεί να γίνει άμεσα.

Ο όρος που έχει επικρατήσει για το χαρακτηρισμό αυτής της δράσης της Επιθεώρησης είναι «εργατική διαφορά». Οι εργατικές διαφορές διενεργούνται μετά

από έγγραφη αίτηση του προσφεύγοντος στην Επιθεώρηση, η οποία στη συνέχεια συγκαλεί τριμερή συνάντηση (επιθεωρητής – εργαζόμενος – εργοδότης), κατά τη διάρκεια της οποίας συζητείται το αντικείμενο της διένεξης και ο τρόπος επίλυσής της.

Πρέπει να σημειωθεί εδώ ότι το γεγονός της επίλυσης των εργατικών διαφορών στην Επιθεώρηση Εργασίας είναι πολύ σημαντικό για τους προσφεύγοντες εργαζόμενους, γιατί αποφεύγεται έτσι τυχόν χρονοβόρα και δαπανηρή δικαστική διαμάχη με άγνωστα και αμφίβολα για τους εργαζόμενους αποτελέσματα.

Το ποσό που καταβλήθηκε από τους εργοδότες στους προσφεύγοντες εργαζόμενους για όσες διαφορές επιλύθηκαν ανέρχεται στα **9.492.008 €**.

Στον Πίνακα Κ5 παρουσιάζονται στοιχεία που περιλαμβάνουν ανάλυση κατά θέμα και κατά κλάδο οικονομικής δραστηριότητας των εργατικών διαφορών που διεξήχθησαν στις υπηρεσίες Κοινωνικής Επιθεώρησης Εργασίας κατά το έτος 2005. Διεξήχθησαν συνολικά 16.378 εργατικές διαφορές. Οι διαφορές αυτές αναλύονται κατά θέμα ως εξής:

- **7.438 (45,41%)** για καθυστέρηση ή μη καταβολή δεδουλευμένων
- **3.225 (19,69%)** για καταγγελία σύμβασης εργασίας
- **2.557 (15,61%)** για μη καταβολή αδειας και επιδόματος αδειας
- **1.919 (11,72%)** για διάφορα άλλα αίτια
- **985 (6,02%)** για μη καταβολή επιδομάτων εορτών
- **241 (1,47%)** για υπέρβαση νόμιμου ωραρίου
- **13 (0,08%)** για θέματα που αφορούν την ισότητα

Παρατηρείται ότι το μεγαλύτερο ποσοστό εργατικών διαφορών αφορά στην καθυστέρηση καταβολής δεδουλευμένων αποδοχών (45,41%), γεγονός που είχε επισημανθεί και στις προηγούμενες εκθέσεις.

Στον ίδιο Πίνακα παρουσιάζονται τα αποτελέσματα της παρέμβασης της Επιθεώρησης Εργασίας, που έχουν ως εξής:

- **7.974 (48,69%)** επιλύθηκαν
- **3.090 (18,87%)** ματαιώθηκαν
- **5.314 (32,44%)** παραπέμφθηκαν στα δικαστήρια

Οι υπηρεσίες του Σ.ΕΠ.Ε. υπέβαλαν 1.019 (αύξηση 15,5% σε σχέση με το 2004) μηνύσεις ή μηνυτήριες αναφορές προς τον Εισαγγελέα Πλημμελειοδικών για παραβάσεις της εργατικής νομοθεσίας που διαπιστώθηκαν κατά τη διαδικασία των εργατικών διαφορών.

Από τα ως άνω στοιχεία διαπιστώνεται η καθοριστική σημασία που διαδραματίζει η Κοινωνική Επιθεώρηση.

Για την κατανόηση των στοιχείων του Πίνακα:

- Στη στήλη «ματαιωθείσες» καταχωρούνται οι εργατικές διαφορές στις οποίες δεν προσήλθαν, παρά την αποστολή σχετικής πρόσκλησης, είτε ο προσφεύγων, είτε ο εργοδότης, είτε και οι δύο. Πρέπει να σημειωθεί όμως ότι η εργατική διαφορά ματαιώνεται οριστικά μόνο εφόσον το επιθυμεί ο προσφεύγων.
- Στη στήλη «μηνύσεις-μηνυτήριες αναφορές» καταχωρούνται οι μηνύσεις ή μηνυτήριες αναφορές που υποβλήθηκαν από τις υπηρεσίες του Σ.ΕΠ.Ε. για εργατικές διαφορές που δεν επιλύθηκαν και διαπιστώθηκαν παραβάσεις της εργατικής νομοθεσίας.
- Στη στήλη «καταβληθέντα ποσά» καταχωρούνται τα ποσά που καταβλήθηκαν από τους εργοδότες στους προσφεύγοντες εργαζόμενους.
- Η στήλη «παραπεμφθείσες στα δικαστήρια» περιλαμβάνει τις εργατικές διαφορές που παραπέμφθηκαν στα πολιτικά δικαστήρια λόγω μη επίτευξης συμφωνίας στην Επιθεώρηση.

Τέλος, σημειώνεται ότι σε πολλές περιπτώσεις η διαφορά λύνεται με **άμεση** παρέμβαση της Επιθεώρησης (π.χ. τηλεφωνική επικοινωνία με την επιχείρηση), χωρίς να χρειαστεί να παραστούν τα ενδιαφερόμενα μέρη στα γραφεία της υπηρεσίας για τη διαδικασία επίλυσης της διαφοράς. Οι περιπτώσεις αυτές δεν περιλαμβάνονται στον Πίνακα Κ5.

Κατάθεση καταστάσεων προσωπικού και ωρών εργασίας

Με το Ν. 2874/2000, οι καταστάσεις προσωπικού και προγραμμάτων εργασίας κατατίθενται στις αρμόδιες υπηρεσίες του Σ.ΕΠ.Ε. Ο έλεγχος των στοιχείων που υποβάλλονται γίνεται σε κάθε χρονική στιγμή που θεωρείται δόκιμη από την υπηρεσία, κυρίως όμως στους χώρους των επιχειρήσεων, όπου συνδυάζεται και με τα άλλα στοιχεία που απαιτούνται για τον έλεγχο των αποδοχών (ατομικές συμβάσεις εργασίας, εξοφλητικές αποδείξεις κ.λπ.).

Η κατάθεση των καταστάσεων προσωπικού γίνεται πλέον μία φορά το χρόνο και κατά το χρονικό διάστημα από 15/9 έως 15/11 και ο εργοδότης έχει την αποκλειστική άμεση ευθύνη για την ορθή αναγραφή των καταβαλλόμενων αποδοχών, ενώ η υποχρέωση για προσυπογραφή και από τον αρμόδιο λογιστή με ανάλογες ευθύνες, δεσμεύει και αυτόν στο να εφαρμόζονται σωστά οι συλλογικές συμβάσεις εργασίας ή οι διαιτητικές αποφάσεις. Έτσι, αποτρέπεται το φαινόμενο της υποβολής καταστάσεων χωρίς αποδοχές ή με λανθασμένες αποδοχές.

Στον Πίνακα Κ6 αναγράφεται ο αριθμός των καταστάσεων προσωπικού που κατατέθηκαν, καθώς και ο αριθμός του αναγραφόμενου σε αυτές προσωπικού. Είναι στοιχεία πραγματικά που αποτυπώνουν έμμεσα τον όγκο εργασίας των Κοινωνικών Επιθεωρητών μέσα στα γραφεία των υπηρεσιών. Κατά το έτος 2005 κατατέθηκαν στις Κοινωνικές Επιθεωρήσεις 677.888 καταστάσεις προσωπικού (αύξηση κατά 1% περίπου από το 2004). Ο αριθμός εργαζομένων που αναγράφονται σ' αυτές είναι 2.384.861.

	ΕΤΗ	ΑΡΙΘΜΟΣ ΚΑΤΑΣΤΑΣΕΩΝ	ΑΝΑΓΡΑΦ. ΠΡΟΣΩΠΙΚΟ
ΚΑΤΑΣΤΑΣΕΙΣ ΠΡΟΣΩΠΙΚΟΥ	2005	677.888	2.384.861
	2004	670.081	2.462.496
	2003	646.344	2.672.498

Χορήγηση βιβλιαρίων εργασίας ανηλίκων

Κατά το έτος 2005, σύμφωνα με το Ν. 1837/89 «Για την προστασία των ανηλίκων κατά την απασχόληση και άλλες διατάξεις», χορηγήθηκαν κατόπιν υγειονομικής εξέτασης από ιατρούς του Ι.Κ.Α. 2.780 βιβλιάρια ανηλίκων.

Χορήγηση αδειών υπερωριακής εργασίας

Στον Πίνακα Κ7 περιλαμβάνονται στοιχεία για τις άδειες υπερωριακής εργασίας, νυχτερινής εργασίας και εργασίας κατά τις Κυριακές που χορηγήθηκαν από τις υπηρεσίες Κοινωνικής Επιθεώρησης κατά το έτος 2005, καθώς επίσης και τους κλάδους οικονομικής δραστηριότητας που αφορούσαν. Χορηγήθηκαν 19.107 άδειες για 21.515.324 ώρες που αφορούσαν 345.752 εργαζόμενους και 7.898 άδειες για εργασία κατά την Κυριακή που αφορούσαν 137.010 εργαζόμενους.

	ΕΤΗ	ΑΔΕΙΕΣ	ΕΡΓΑΖΟΜΕΝΟΙ	ΩΡΕΣ
ΑΔΕΙΕΣ ΥΠΕΡΩΡΙΑΚΗΣ ΕΡΓΑΣΙΑΣ	2005	19.107	345.752	21.515.324
	2004	22.137	369.538	18.720.874
	2003	26.838	637.447	20.130.172
ΑΔΕΙΕΣ ΚΥΡΙΑΚΗΣ ΕΡΓΑΣΙΑΣ	2005	7.898	137.010	-
	2004	8.272	134.514	-
	2003	8.426	122.173	-

Πρέπει να σημειωθεί ότι στα προαναφερθέντα στοιχεία δε συμπεριλαμβάνεται ο αριθμός αιτήσεων και οι ώρες που χορηγήθηκαν για άδειες υπερωριακής εργασίας που υποβλήθηκαν στην Κεντρική Υπηρεσία του Υπουργείου Απασχόλησης και Κοινωνικής Προστασίας και αφορούσαν στο προσωπικό δημοσίων υπηρεσιών, Ν.Π.Δ.Δ., επιχειρήσεων κοινής ωφέλειας, τραπεζών κ.λπ., για ώρες πέρα από τα επιτρεπτά όρια, σύμφωνα με το άρθρο 1 του Ν.Δ. 264/73. Από αυτές, άλλες ικανοποιήθηκαν στο σύνολό τους και άλλες μερικώς, ανάλογα με τις πραγματικές ανάγκες και το επείγον της εργασίας.

Θεώρηση βιβλίων δρομολογίων

Κατά το έτος 2005, θεωρήθηκαν συνολικά 257.186 βιβλία δρομολογίων που αναλύονται ως εξής: 191.113 φορτηγών αυτοκινήτων, 38.096 αστικών και υπεραστικών λεωφορείων (ΚΤΕΛ) και 27.977 τουριστικών λεωφορείων.

Χορήγηση αδειών Κοινοτικών εργαζομένων

Κατά το έτος 2005, χορηγήθηκαν 8.566 άδειες για απασχόληση στην Ελλάδα εργαζομένων από χώρες της Ευρωπαϊκής Ένωσης σύμφωνα με το Π.Δ. 499/87 που αναφέρεται στη διακίνηση, διαμονή και εργασία στην Ελλάδα των εργαζομένων υπηκόων των κρατών μελών της Ευρωπαϊκής Ένωσης κατ' εφαρμογή του άρθρου 48 της συνθήκης της Ρώμης.

Τα έτη 2004, 2003 και 2002 είχαν χορηγηθεί 8.334, 6.813 και 8.169 άδειες αντίστοιχα.

Καταγραφή νέων μορφών εργασιακών σχέσεων

Με το Ν. 2639/98 «Ρύθμιση εργασιακών σχέσεων, σύσταση Σώματος Επιθεώρησης Εργασίας και άλλες διατάξεις» και με τα άρθρα 1, 2 και 3 ρυθμίστηκαν σε νέα βάση ορισμένα θέματα εργασιακών σχέσεων και ειδικότερα οι ειδικές μορφές απασχόλησης, η μερική απασχόληση και η διευθέτηση του χρόνου εργασίας.

Ο έλεγχος εφαρμογής των ρυθμίσεων αυτών αντιμετωπίστηκε με ιδιαίτερη προσοχή από τις υπηρεσίες του Σ.ΕΠ.Ε. και για το έτος 2005. Στατιστικά στοιχεία για τις συμβάσεις εργασίας κατά είδος απασχόλησης που έχουν υποβληθεί στις Περιφερειακές Υπηρεσίες του Σ.ΕΠ.Ε. για το έτος 2005, παρατίθενται στον Πίνακα Κ8.

Από αυτόν προκύπτουν: 42.097 συμβάσεις εκ περιτροπής απασχόλησης, 238.637 συμβάσεις μερικής απασχόλησης, 42.330 συμβάσεις έργου ή παροχής ανεξαρτήτων υπηρεσιών και 666 συμβάσεις παραγωγής κατά μονάδα εργασίας (φασόν). Γενικό σύνολο: 323.730 συμβάσεις.

ΕΤΟΣ	ΜΕΡΙΚΗΣ ΑΠΑΣΧΟΛΗΣΗΣ	ΕΚ ΠΕΡΙΤΡΟΠΗΣ ΑΠΑΣΧΟΛΗΣΗΣ	ΕΡΓΟΥ Ή ΠΑΡΟΧΗΣ ΑΝΕΞΑΡΤΗΤΩΝ ΥΠΗΡΕΣΙΩΝ	ΠΑΡΑΓΩΓΗΣ ΦΑΣΩΝ ΚΑΙ ΑΝΑ ΜΟΝΑΔΑ ΕΡΓΑΣΙΑΣ	ΣΥΝΟΛΑ
2005	238.637	42.097	42.330	666	323.730
2004	247.668	40.682	34.342	1.172	323.864
2003	224.134	36.287	24.737	1.392	286.550

ΥΠΗΡΕΣΙΑ ΕΙΔΙΚΩΝ ΕΠΙΘΕΩΡΗΤΩΝ

Η Υπηρεσία των Ειδικών Επιθεωρητών, στα πλαίσια των αρμοδιοτήτων της και σε συνεργασία με τον προϊστάμενό της Ειδικό Γραμματέα του Σ.ΕΠ.Ε., κατήρτισε και υλοποίησε για το έτος 2005 προγράμματα ελέγχων των Περιφερειακών Υπηρεσιών μας καθώς και ελέγχου Επιχειρήσεων.

ΚΟΙΝΩΝΙΚΟΙ ΕΙΔΙΚΟΙ ΕΠΙΘΕΩΡΗΤΕΣ

Α' ΕΛΕΓΧΟΣ ΥΠΗΡΕΣΙΩΝ Σ.ΕΠ.Ε.

Οι εκτός έδρας μετακινήσεις των Ειδικών Επιθ/τών, οι οποίες έχουν σαν αντικείμενο τον εσωτερικό έλεγχο των Περιφερειακών Υπηρεσιών, την παροχή οδηγιών και κατευθύνσεων με σκοπό την ενιαία αντιμετώπιση θεμάτων εργασιακής φύσεως και την αποτελεσματικότερη λειτουργία των Υπηρεσιών, πραγματοποιήθηκαν στις εξής περιοχές:

Αγρινίου, Αργολίδας, Αχαΐας, Βοιωτίας, Γρεβενών, Ευρυτανίας, Ζακύνθου, Ηλείας, Καβάλας, Κέρκυρας, Κεφαλονιάς, Λακωνίας, Μεσσηνίας, Ξάνθης, Πρέβεζας, Σάμου, Τρικάλων, Φθιώτιδας (Λαμία), Χανίων, Χαλκιδικής και Χίου και ελέγχθηκαν συνολικά Εικοσι τρεις (23) Περιφερειακές Υπηρεσίες του Σ.ΕΠ.Ε.

Στις περιοχές αυτές πραγματοποιήθηκαν και έλεγχοι σε επιχειρήσεις με τους νέους Επιθεωρητές Εργασίας, καθ' όσον αποδίδεται μεγάλη σημασία στην πρακτική άσκηση αυτών σε θέματα ελέγχων στους χώρους εργασίας και στη σύνταξη ενός πλήρους και κατανοητού δελτίου ελέγχου.

Β' ΕΛΕΓΧΟΙ ΕΠΙΧΕΙΡΗΣΕΩΝ

Κλάδοι οικονομικών δραστηριοτήτων που ελέγχθηκαν:

Εστιατόρια – Ξενοδοχεία – Εμπορικά καταστήματα και καταστήματα εισαγωγής ενδυμάτων από Κίνα – Φαρμακευτικές εταιρείες – ΚΤΕΛ – Εκπαίδευση – Κλινικές – Ι.Γ.Σ.Ε. (Ιδιωτικά γραφεία συμβούλων εργασίας) – Νυκτερινά κέντρα – Εταιρείες Καθαρισμού – Φορητά αυτοκίνητα – Εκδοτικές Εταιρείες – Σούπερ Μάρκετ – Ανταλλακτήρια συναλλάγματος – Κέντρα αδυνατίσματος – Τράπεζες – Ασφαλιστικές Εταιρείες – Βιομηχανίες Τροφίμων.

Αριθμός ελέγχων : 776

Κωδικός κλάδου	Ονομασία κλάδου οικονομικής δραστηριότητας	Αριθμός Ελέγχων
15	Βιομηχανία τροφίμων και ποτών	25
18	Κατασκευή ειδών ένδυσης	18
19	Κατεργασία και δέψη δέρματος, κατασκευή ειδών ταξιδιού (αποσκευών)	1
20	Βιομηχανία ξύλου και κατασκευή προϊόντων από ξύλο και φελλό	8
22	Εκδόσεις, εκτυπώσεις	5

24	Παραγωγή χημικών ουσιών και προϊόντων	9
31	Κατασκευή ηλεκτρικών μηχανών και συσκευών	3
45	Κατασκευές	10
50	Εμπόριο, συντήρηση και επισκευή αυτοκινήτων οχημάτων και μοτοσυκλετών, λιανική πώληση καυσίμων, οχημάτων	35
51	Χονδρικό εμπόριο και εμπόριο με προμήθεια	35
52	Λιανικό εμπόριο	125
55	Ξενοδοχεία-Εστιατόρια	315
60	Χερσαίες μεταφορές. Μεταφορές μέσω αγωγών	38
63	Βοηθητικές και συναφείς προς τις μεταφορές δραστηριότητες, δραστηριότητες ταξιδιωτικών πρακτορείων	12
64	Ταχυδρομεία και τηλεπικοινωνίες	5
66	Ασφαλίσεις	5
67	Δραστηριότητες συναφείς με τις δραστηριότητες ενδιάμεσων χρηματοπιστωτικών οργανισμών	9
74	Άλλες επιχειρηματικές δραστηριότητες	5
75	Δημόσια διοίκηση και άμυνα, υποχρεωτική κοινωνική ασφάλιση	3
80	Εκπαίδευση	15
85	Υγεία και Κοινωνική μέριμνα	10
92	Ψυχαγωγικές, πολιτιστικές και αθλητικές δραστηριότητες	25
93	Άλλες δραστηριότητες παροχής υπηρεσιών	60
ΣΥΝΟΛΟ		776

Κυρώσεις : **Πρόστιμα :** (127), Συνολικού ύψους 493.000,00 €

Κωδικός κλάδου	Ονομασία κλάδου οικονομικής δραστηριότητας	Αρ. Προστίμων	Χρηματικά Ποσά
15	Βιομηχανία τροφίμων και ποτών	2	9.000,00
19	Κατεργασία και δέψη δέρματος, κατασκευή ειδών ταξιδιού	2	3.000,00
45	Κατασκευές	4	8.000,00
51	Χονδρικό εμπόριο	11	37.000,00
52	Λιανικό εμπόριο	46	116.500,00
55	Ξενοδοχεία-Εστιατόρια	41	164.000,00
60	Χερσαίες μεταφορές. Μεταφορές μέσω αγωγών	4	60.000,00
64	Ταχυδρομεία και τηλεπικοινωνίες	2	3.500,00

66	Ασφαλίσεις	4	12.500,00
67	Δραστηριότητες συναφείς με τις δραστηριότητες ενδιάμεσων χρηματοπιστωτικών οργανισμών	1	10.000,00
74	Άλλες επιχειρηματικές δραστηριότητες	1	2.000,00
80	Εκπαίδευση	3	15.000,00
85	Υγεία και Κοινωνική μέριμνα	5	50.000,00
93	Άλλες δραστηριότητες παροχής υπηρεσιών	1	2.500,00
	ΣΥΝΟΛΟ	127	493.000,00 €

Είδος Παραβάσεως	Αριθμός Προστίμων	Χρηματικά Ποσά
Για μη κατάθεση : α) Καταστάσεων προσωπικού και ωρών εργασίας β) Προγραμμάτων εργασίας και γ) Για μη ανάρτηση των καταστάσεων προσωπικού και ωρών εργασίας, και προγραμμάτων εργασίας σε εμφανές σημείο του τόπου εργασίας	37	119.000,00 €
Για μη εφαρμογή των διατάξεων του Π.Δ. 156/94, το οποίο αφορά την «Υποχρέωση του Εργοδότη να ενημερώνει τον εργαζόμενο για τους όρους που διέπουν την σύμβαση ή τη σχέση εργασίας»	13	38.000,00 €
Για μη χορήγηση αναλυτικών σημειωμάτων στους μισθωτούς, κατά την εξόφληση των αποδοχών τους, καθώς και για το ότι δεν απεικονίζονται αναλυτικά οι πάσης φύσεως αποδοχές, ως και οι κρατήσεις που έγιναν σ' αυτές	26	99.000,00 €
Για μη εφαρμογή τήρησης των χρονικών ορίων εργασίας (οι εργαζόμενοι βρέθηκαν να απασχολούνται και πέραν των επιτρεπτών χρονικών ορίων και άνευ αδείας υπερωριακής εργασίας)	9	59.000,00 €
Για μη εφαρμογή των Συλλογικών Συμβάσεων Εργασίας (ΣΣΕ) ή των Διαιτητικών Αποφάσεων (ΔΑ) ή των Υπουργικών Αποφάσεων (ΥΑ)	5	24.500,00 €
Για μη εφαρμογή εβδομαδιαίας και αναπληρωματικής ανάπαυσης ή/και Κυριακής ανάπαυσης	13	57.500,00 €
Για μη εφαρμογή θεώρησης και τήρησης βιβλίων δρομολογίων	3	18.000,00 €
Για μη χορήγηση της κανονικής αδείας και μη τήρηση του βιβλίου αδειών	21	78.000,00 €
ΣΥΝΟΛΟ	127	493.000,00 €

Μηνύσεις : (6)

Μηνύσεις	1
Μηνυτήριες Αναφορές	5
ΣΥΝΟΛΟ	6

Ενδεικτικά αναφέρεται ότι στους παραπάνω ελέγχους έγιναν υποδείξεις, παρατηρήσεις καθώς και διαπιστώσεις παραβάσεων, όπως:

- Για μη κατάθεση :
 - α) Καταστάσεων προσωπικού και ωρών εργασίας και
 - β) Προγραμμάτων εργασίας από τις επιχειρήσεις όταν λειτουργούν με τη διαδοχική εναλλαγή περισσότερων της μιας ομάδας εργαζομένων ή όταν έχουν κυλιόμενες ημέρες αναπαύσεως ή είναι συνεχούς λειτουργίας με εναλλασσόμενες βάρδιες.
- Για μη ανάρτηση των καταστάσεων προσωπικού και ωρών εργασίας και προγραμμάτων εργασίας σε εμφανές σημείο του τόπου εργασίας.
- Για μη εφαρμογή των διατάξεων του Π.Δ. 156/94, το οποίο αφορά την «Υποχρέωση του Εργοδότη να ενημερώνει τον εργαζόμενο για τους όρους που διέπουν την σύμβαση ή τη σχέση εργασίας» η οποία υλοποιείται με την πραγματική παράδοση στον εργαζόμενο, κατ' επιλογήν του εργοδότη,
 - α) Γραπτής συμβάσεως εργασίας ή
 - β) Άλλου εγγράφου (π.χ. γραπτής δήλωσης ή επιστολής).
- Για μη χορήγηση αναλυτικών σημειωμάτων στους μισθωτούς, κατά την εξόφληση των αποδοχών τους, καθώς και για το ότι δεν απεικονίζονται αναλυτικά οι πάσης φύσεως αποδοχές, ως και οι κρατήσεις που έγιναν σ' αυτές.
- Για μη εφαρμογή τήρησης των χρονικών ορίων εργασίας (οι εργαζόμενοι βρέθηκαν να απασχολούνται και πέραν των επιτρεπτών χρονικών ορίων και άνευ αδείας υπερωριακής εργασίας).
- Για μη εφαρμογή των Συλλογικών Συμβάσεων Εργασίας (ΣΣΕ) ή των Διαιτητικών Αποφάσεων (ΔΑ) ή των Υπουργικών Αποφάσεων (ΥΑ).
- Για μη εφαρμογή εβδομαδιαίας και αναπληρωματικής ανάπαυσης ή/και Κυριακής ανάπαυσης.
- Για μη εφαρμογή θεώρησης και τήρησης βιβλίων δρομολογίων.
- Για μη χορήγηση της κανονικής αδείας και μη τήρηση του βιβλίου αδειών.
- Για μη καταβολή δεδουλευμένων αποδοχών κ.λπ.

Εκτός από τους προγραμματισμένους ελέγχους κατά μήνα, πραγματοποιήθηκαν και έλεγχοι που προέκυψαν από καταγγελίες συνδικαλιστικών οργανώσεων και μεμονωμένων περιπτώσεων.

Παρατήρηση: Στον ανωτέρω αριθμό ελέγχων δεν περιλαμβάνονται όσοι έλεγχοι έχουν καταχωρηθεί σε δελτία ελέγχου των υπαλλήλων των Περιφερειακών Υπηρεσιών που διενεργήθηκαν από κοινού, καθώς και οι επιβληθείσες κυρώσεις που διαπιστώθηκαν από τους ελέγχους αυτούς.

Γ' ΑΛΛΕΣ ΔΡΑΣΤΗΡΙΟΤΗΤΕΣ

α) Ανατιθέμενο έργο από τον Ειδικό Γραμματέα

- Η διενέργεια ενόρκων διοικητικών εξετάσεων σε περίπτωση υπόνοιας πειθαρχικών παραπτωμάτων.

β) Προτάσεις

- για νομοθετικές βελτιώσεις διατάξεων της εργατικής νομοθεσίας που παρουσιάζουν προβλήματα στην πρακτική τους εφαρμογή ή απαιτούν συμπλήρωση διαπιστωμένων νομοθετικών κενών.
- για την αποτελεσματικότερη εξωτερική δράση των Τοπικών Επιθεωρητών.
- για τη βελτίωση της εσωτερικής οργάνωσης και λειτουργίας των Υπηρεσιών μας, καθώς και την απλούστευση των προβλεπόμενων διαδικασιών γενικότερα.

γ) Πιστοποίηση Ι.Γ.Σ.Ε. (Ιδιωτικών Γραφείων Συμβούλων Εργασίας) και Ε.Π.Α. (Εταιρειών Προσωρινής Απασχόλησης)

- Πραγματοποίηση επιτόπιων ελέγχων σε υπό σύσταση Ι.Γ.Σ.Ε. (Ιδιωτικά Γραφεία Συμβούλων Εργασίας) και Ε.Π.Α. (Εταιρείες Προσωρινής Απασχόλησης), για τη διαπίστωση της πληρότητας ή μη των απαιτούμενων από τις σχετικές διατάξεις προϋποθέσεων σύστασης και λειτουργίας τους, καθώς και σύνταξη ειδικής έκθεσης αξιολόγησής τους.

δ) Γνωμοδότηση Κανονισμών Εργασίας

- Γνωμοδότηση για τους κανονισμούς Εργασίας των επιχειρήσεων που απασχολούν άνω των 70 ατόμων, προκειμένου να κυρωθούν από την αρμόδια Διεύθυνση Εργασίας.

ε) Συμμετοχή στα Προγράμματα αρχικής εκπαίδευσης νεοπροσληφθέντων Κοινωνικών Επιθεωρητών

- Οι Ειδικοί Επιθεωρητές συμμετείχαν στα Προγράμματα αρχικής εκπαίδευσης των νεοπροσληφθέντων Κοινωνικών Επιθεωρητών ως εισηγητές.

ΤΕΧΝΙΚΟΙ ΕΙΔΙΚΟΙ ΕΠΙΘΕΩΡΗΤΕΣ

Α' ΕΛΕΓΧΟΣ ΥΠΗΡΕΣΙΩΝ Σ.ΕΠ.Ε.

Οι εκτός έδρας μετακινήσεις των Ειδικών Επιθεωρητών στις Τοπικές Υπηρεσίες του Σ.ΕΠ.Ε. έγιναν με σκοπό την ενιαία αντιμετώπιση θεμάτων εργατικής νομοθεσίας σε θέματα Υγείας & Ασφάλειας της εργασίας, τον έλεγχο της δραστηριότητάς τους και την ενίσχυσή τους για μια αποτελεσματικότερη λειτουργία και πραγματοποιήθηκαν στις εξής περιοχές :

α) Έλεγχοι Περιφερειακών Υπηρεσιών εκτός Αττικής

Στα Τμήματα Τεχνικής και Υγειονομικής Επιθεώρησης των Νομών :

1) Αργολίδας, 2) Δράμας, 3) Ευρυτανίας, 4) Ηρακλείου, 5) Ιωαννίνων, 6) Καβάλας, 7) Χανίων, 8) Έβρου και 9) Φθιώτιδος.

Ελέγχθηκαν συνολικά εννέα (9) Περιφερειακές Υπηρεσίες του Σ.ΕΠ.Ε.

Στις ανωτέρω περιοχές ελέγχθηκαν οι υπηρεσίες του Σ.ΕΠ.Ε. και έγιναν έλεγχοι σε επιχειρήσεις με τους τοπικούς Επιθεωρητές Εργασίας, καθ' όσον αποδίδεται μεγάλη σημασία στον τρόπο ελέγχου στους χώρους εργασίας και στη σύνταξη ενός πλήρους και κατανοητού δελτίου ελέγχου.

β) Έλεγχοι επιχειρήσεων σε περιοχές που δεν υπάρχουν τοπικές τεχνικές υπηρεσίες

Έγιναν έλεγχοι από δύο κλιμάκια Ειδικών Επιθεωρητών σε Επιχειρήσεις και σε τεχνικά έργα σε συνεργασία με το Εργατικό Κέντρο και τα κλαδικά Σωματεία στον Νομό Δωδεκανήσου (Νήσος Ρόδος).

Β' ΕΛΕΓΧΟΙ ΕΠΙΧΕΙΡΗΣΕΩΝ

Το σύνολο των πραγματοποιηθέντων ελέγχων και επανελέγχων κατά το έτος 2006 ήταν **(346)** και αφορούσε τους παρακάτω κλάδους οικονομικής δραστηριότητας :

Κωδικός κλάδου	Ονομασία κλάδου οικονομικής δραστηριότητας	Έλεγχοι επιχ/σεων που διενεργήθηκαν	Επανελέγχοι επιχ/σεων	Αριθμός Εργαζομένων
15	Βιομηχανία τροφίμων και ποτών	3	0	160
27	Παραγωγή βασικών μετάλλων	5	0	1.612
32	Κατασκευή εξοπλισμού και συσκευών ραδιοφωνίας, τηλεόρασης και επικοινωνιών	1	0	148
45	Κατασκευές	305	25	1.734
51	Χονδρικό εμπόριο	1	0	40

55	Ξενοδοχεία-Εστιατόρια	3	0	792
75	Δημόσια διοίκηση	2	0	300
93	Παροχή Υπηρεσιών	1	0	55
	Σύνολο	321	25	4.841
	Σύνολο Ελέγχων & Επανελέγχων	346		

Στον ανωτέρω αριθμό ελέγχων και επανελέγχων δεν περιλαμβάνονται όσοι έλεγχοι έχουν καταχωρηθεί σε δελτία ελέγχου των υπαλλήλων των Περιφερειακών Υπηρεσιών που διενεργήθηκαν από κοινού.

Ενδεικτικά αναφέρεται ότι στους παραπάνω ελέγχους έγιναν υποδείξεις, παρατηρήσεις καθώς και διαπιστώσεις παραβάσεων για την ασφάλεια και την υγεία της εργασίας κατά κλάδο οικονομικής δραστηριότητας, όπως:

Για τις επιχειρήσεις

Είδος Υποδείξεων που έγιναν κατά τους ελέγχους των επιχειρήσεων	Αριθμός υποδείξεων
Την Απασχόληση Τεχνικού Ασφάλειας (Τ.Α.) και Γιατρού Εργασίας (Γ.Ε.)	3
Την Τήρηση ωραρίου Τ.Α. - Γ.Ε.	3
Τη γραπτή Εκτίμηση επαγγελματικού κινδύνου	4
Την πυροπροστασία, για Ευπρόσιτο εξοπλισμό πυρόσβεσης και Πυροσβεστήρες σε ισχύ	12
Την Ασφάλεια των Ηλεκτρικών Εγκαταστάσεων, την Τακτική συντήρηση και τους Ηλεκτρικούς Πίνακες	9
Τη σηματοδότηση των χώρων εργασίας και τη Σήμανση των εξόδων κινδύνου	13
Την ασφάλεια των μηχανών	8
Τη χρήση των Μέσων Ατομικής Προστασίας	9
Την Προστασία των εργαζομένων από φυσικούς, χημικούς και βιολογικούς παράγοντες κ.λπ.	1
ΣΥΝΟΛΟ ΥΠΟΔΕΙΞΕΩΝ	62

Για τις Κατασκευές & τα Τεχνικά έργα

Είδος Υποδείξεων που έγιναν κατά τους ελέγχους στις Κατασκευές και στα Τεχνικά έργα	Αριθμός υποδείξεων
Το Σχέδιο Ασφάλειας και Υγείας (Σ.Α.Υ.) και το Φάκελο Ασφάλειας και Υγείας (Φ.Α.Υ.)	25
Το Ημερολόγιο Μέτρων Ασφάλειας	180
Τις εργασίες Κατεδαφίσεων	5
Τις εργασίες Επισκαφών	17
Τις εργασίες πάνω σε Ικρίωματα (Σκαλωσιές)	116
Τις εργασίες σε ανοίγματα κατακορύφων επιφανειών, ανοίγματα δαπέδου, φωταγωγούς, φρεάτια ανελκυστήρων, πέρατα πλακών, εξώστες, κλιμακίες (Σιάλες), διαδρόμους κυκλοφορίας κ.λπ.	336
Τις εργασίες με Εργοταξιακά μηχανήματα, με ανυψωτικά μηχανήματα κ.λπ.	23
Τη χρήση των Μέσων Ατομικής Προστασίας	180
Τις εργασίες με φορητές κλιμακίες (σιάλες)	8
Τις εργασίες σε περιοχές που υπάρχουν εναέρια ηλεκτρικά καλώδια	8
Τις εργασίες με ηλεκτρικά φορητά εργαλεία, ηλεκτρικά καλώδια & τους Ηλεκτρικούς Πίνακες για ρελέ διαφυγής	40
Την Υγιεινή - Εστίαση - Πρώτες Βοήθειες κ.λπ.	4
Την Ευκρινή σήμανση και κατάλληλη περιφράξη	60
Την Απομάκρυνση αχρήστων υλικών, εμποδίων κ.λπ.	55
Τη Θερμική καταπόνηση	22
ΣΥΝΟΛΟ ΥΠΟΔΕΙΞΕΩΝ	1.079

Οι υποδείξεις, παρατηρήσεις και διαπιστώσεις έγιναν με σκοπό την πρόληψη και αποφυγή ατυχημάτων καθώς και τη βελτίωση των συνθηκών εργασίας των εργαζομένων.

Από τους ανωτέρω ελέγχους επιβλήθηκαν οι εξής κυρώσεις:

α) Πρόστιμα: (52) Συνολικού ύψους 56.200,00 €

Είδος Παραβάσεως	Αριθμός Προστίμων	Χρηματικά Ποσά
Για την Απασχόληση Τεχνικού Ασφάλειας (Τ.Α.) και Γιατρού Εργασίας (Γ.Ε.)	2	3.000,00 €
Για Ημερολόγιο μέτρων ασφάλειας	2	1.500,00 €

Για εργασίες πάνω σε Ικριώματα (Σκαλωσιές)	4	4.500,00 €
Για εργασίες σε ανοίγματα τοίχου ή δαπέδου, κλίμακες (Σκάλες) και διαδρόμους κυκλοφορίας	39	43.200,00 €
Για τη χρήση των Μέσων Ατομικής Προστασίας	4	3.000,00 €
Για τη χρήση εξοπλισμού Εργασίας	1	1.000,00 €
ΣΥΝΟΛΟ	52	56.200,00 €

β) Μηνύσεις : (2)

Κωδικός κλάδου	Ονομασία κλάδου οικονομικής δραστηριότητας	Είδος Παραβάσεως	Αριθμός Μηνύσεων ή Μην. Αναφορών
15	Βιομηχανία τροφίμων και ποτών	Για την Απασχόληση Γιατρού Εργασίας (Γ.Ε.), για τον εξοπλισμό εργασίας και για ανυψωτικά μηχανήματα	1
45	Κατασκευές	Για εργασίες με Εργοταξιακά-Ανυψωτικά μηχανήματα	1
ΣΥΝΟΛΟ			2

γ) Διακοπές εργασιών: (22)

Κωδικός κλάδου	Ονομασία κλάδου οικονομικής δραστηριότητας	Είδος Παραβάσεως	Αριθμός διακοπών
15	Κατασκευές	Για εργασίες Κατεδαφίσεων	1
		Για εργασίες πάνω σε Ικριώματα (Σκαλωσιές)	12
		Για εργασίες σε περιοχές που υπάρχουν ενάερα ηλεκτρικά καλώδια	2
		Για εργασίες με ηλεκτρικά φορητά εργαλεία, ηλεκτρικά καλώδια & Ηλεκτρικούς Πίνακες για ρελέ διαφυγής	4
		Για εργασίες σε ανοίγματα τοίχου ή δαπέδου, κλίμακες (Σκάλες) και διαδρόμους κυκλοφορίας	3
ΣΥΝΟΛΟ			22

Γ' ΑΝΑΤΙΘΕΜΕΝΟ ΕΡΓΟ ΑΠΟ ΤΟΝ ΕΙΔΙΚΟ ΓΡΑΜΜΑΤΕΑ

Ανατέθηκε στους Ειδικούς Επιθεωρητές:

- Η διενέργεια έρευνας για την εξακρίβωση τυχόν ευθυνών για υπαλλήλους του Σ.ΕΠ.Ε.
- Η Συμμετοχή τους σε Συνέδρια, όπως της 93ης Συνδιάσκεψης Εργασίας που έγινε στη Γενεύη τον Ιούνιο του 2005.
- Η εκπροσώπηση του Σ.ΕΠ.Ε. σε Σεμινάρια, όπως το Σεμινάριο που διοργανώθηκε από το Γενικό Επιτελείο Εθνικής Άμυνας με θέμα "Υγιεινή και Ασφάλεια του προσωπικού των Ενόπλων Δυνάμεων" που έγινε στις 26 Ιανουαρίου 2005.

Δ' ΑΛΛΕΣ ΔΡΑΣΤΗΡΙΟΤΗΤΕΣ

Πραγματοποίηση επιτόπιων ελέγχων σε υπό σύσταση Ι.Γ.Σ.Ε. (Ιδιωτικά Γραφεία Συμβούλων Εργασίας) και Ε.Π.Α. (Εταιρείες Προσωρινής Απασχόλησης) και υποβολή εκθέσεων αξιολόγησης στη Δ/νση Απασχόλησης του Υπουργείου, προκειμένου να τους χορηγηθεί άδεια λειτουργίας.

ΛΕΙΤΟΥΡΓΙΑ Σ.Κ.Ε.Ε.Ε.

Κατά το έτος 2005 έγιναν τριάντα πέντε (35) συνεδριάσεις όπου, μετά από εποικοδομητικό διάλογο και σύνθεση απόψεων, υιοθετήθηκαν πολλά, ενώ συγχρόνως οι εκπρόσωποι εργαζομένων και εργοδοτών διατύπωσαν προτάσεις για τη βελτίωση της λειτουργίας του Σ.ΕΠ.Ε.

Τα θέματα που συζητήθηκαν ήταν:

- Προγραμματισμός – Απολογισμός της Διεύθυνσης Διοικητικής και Τεχνικής Στήριξης του Σ.ΕΠ.Ε.
- Απολογισμός – Προγραμματισμός Ειδικών Επιθεωρητών.
- Απολογισμός – Προγραμματισμός της Διεύθυνσης Προγραμματισμού και Συντονισμού Τεχνικής και Υγειονομικής Επιθεώρησης.
- Απολογισμός – Προγραμματισμός της Διεύθυνσης Προγραμματισμού και Συντονισμού Κοινωνικής Επιθεώρησης.
- Συνοπτικά απολογιστικά στοιχεία έτους 2005.
- Προγραμματισμός δράσης του Σ.ΕΠ.Ε. έτους 2006.
- Έκθεση πεπραγμένων έτους 2004 του Σ.ΕΠ.Ε.
- Ενημέρωση σχετικά με καταγγελίες για διενέργεια ελέγχων έτους 2004, ανά κλάδο οικονομικής δραστηριότητας και ανά είδος παράβασης (Τεχνική και Υγειονομική Επιθεώρηση).
- Ενημέρωση σχετικά με καταγγελίες για διενέργεια ελέγχων έτους 2004, ανά κλάδο οικονομικής δραστηριότητας και ανά είδος παράβασης (Κοινωνική Επιθεώρηση).
- Προτάσεις των Κοινωνικών Εταίρων για την αναβάθμιση λειτουργίας του Σώματος Επιθεώρησης Εργασίας.
- Έγκριση προγράμματος αρχικής εκπαίδευσης νεοπροσληφθέντων Κοινωνικών Επιθεωρητών προερχομένων από την Εθνική Σχολή Δημόσιας Διοίκησης.
- Συμβολή του Σ.ΕΠ.Ε. στη λειτουργία Επιτροπών και Συμβουλίων.
- Ο ρόλος και η συμβολή του Υπουργείου Απασχόλησης και Κοινωνικής Προστασίας στην ασφάλεια και υγεία κατά την εργασία.
- Διαχείριση θεμάτων προαγωγής υγείας.
- Ενημέρωση για την εισπρατεία κατά του θορύβου στα πλαίσια της Ευρωπαϊκής Εβδομάδας.
- Αναγγελθέντα εργατικά ατυχήματα περιόδου Ιανουαρίου-Ιουλίου 2005.
- Ενημέρωση σχετικά με το θεσμικό πλαίσιο του Τεχνικού Ασφαλείας.
- Ενημέρωση για τη συνεδρίαση της ομάδας εργασίας (SLIC), που έγινε στο Λουξεμβούργο στις 27-01-2005 με Θέμα: «Διοργάνωση εισπρατείας ενημέρωσης για τον αμίαντο που θα λάβει χώρα το έτος 2006».

- Ενημέρωση για την πορεία των ελέγχων μέχρι και το Σεπτέμβριο 2005 των Τεχνικών Ειδικών Επιθεωρητών της Κεντρικής Υπηρεσίας του Σ.ΕΠ.Ε.
- Επίσχεση Εργασίας – Ισχύουσα Νομοθεσία.
- Ισχύουσα νομοθεσία που διέπει τους οδηγούς φορτηγών αυτοκινήτων (Βιβλίο Δρομολογίων – Χρονικά όρια Εργασίας – Ρεπό).
- Ιδιωτικά Γραφεία Συμβούλων Εργασίας (Ι.Γ.Σ.Ε.) (Ενημέρωση για τις προϋποθέσεις νόμιμης λειτουργίας τους).
- Σεξουαλική παρενόχληση στο χώρο εργασίας.
- Εκτός έδρας απασχόληση των μισθωτών.
- Άνιση μεταχείριση εργαζομένων στον εργασιακό χώρο.
- Ενημέρωση και διευκρινήσεις για τις περί αδείας αναψυχής μισθωτών διατάξεις.
- Μονομερής βλαπτική μεταβολή των όρων εργασίας.
- Μετατροπή της αδήλωτης εργασίας σε νόμιμα κατοχυρωμένη απασχόληση.
- Σχετικά με τη νομοθεσία του Π.Δ. 178/2002 «Μέτρα σχετικά με την προστασία των δικαιωμάτων των εργαζομένων σε περίπτωση μεταβίβασης επιχειρήσεων, εγκαταστάσεων ή τμημάτων εγκαταστάσεων ή επιχειρήσεων, σε συμμόρφωση προς την οδηγία 98/50/ΕΚ του συμβουλίου».
- Νομοθετικό πλαίσιο για τις ομαδικές απολύσεις.
- Ενημέρωση επί των άρθρων 1 και 2 του Ν. 3385/2005 (Χρονικά όρια εργασίας και Διευθέτηση του χρόνου εργασίας).
- Ισχύουσα νομοθεσία για τις Εταιρείες Προσωρινής Απασχόλησης (Ε.Π.Α.).
- Ενημέρωση για την πορεία των ελέγχων μέχρι και το Σεπτέμβριο 2005 των Κοινωνικών Ειδικών Επιθεωρητών της Κεντρικής Υπηρεσίας του Σ.ΕΠ.Ε.

Η μέχρι σήμερα δράση του Σ.Κ.Ε.Ε.Ε. χαρακτηρίζεται θετική και το θεσμικό αυτό όργανο αποτελεί σημαντικό εργαλείο για το σχεδιασμό της δράσης και τη βελτίωση της λειτουργίας του Σώματος Επιθεώρησης Εργασίας.

ΠΡΟΤΑΣΕΙΣ - ΠΑΡΑΤΗΡΗΣΕΙΣ - ΣΧΟΛΙΑ Σ.Κ.Ε.Ε.Ε.

Το Συμβούλιο Κοινωνικού Ελέγχου Επιθεώρησης Εργασίας (Σ.Κ.Ε.Ε.Ε.) εξετάζοντας τις προτάσεις των κοινωνικών εταιριών για την αναβάθμιση της λειτουργίας του Σώματος Επιθεώρησης Εργασίας (Σ.ΕΠ.Ε.), του σημαντικότερου ελεγκτικού και συμβουλευτικού μηχανισμού του Υπουργείου Απασχόλησης και των κοινωνικών εταιριών, που προωθεί και διασφαλίζει την εργασιακή ειρήνη, επεσήμανε τις ανάγκες για :

- **Αναβάθμιση του θεσμικού ρόλου του Σ.ΕΠ.Ε. μέσω της ενίσχυσης της διοικητικής του αυτονομίας** (όπως λήψη των αποφάσεων για μετακινήσεις των Επιθεωρητών με απλούστερο τρόπο αυτοτελώς από το Σ.ΕΠ.Ε.), που θα συντελέσει στην αποτελεσματικότερη οργάνωση, στελέχωση και λειτουργία των Υπηρεσιών του και στην απεμπλοκή από γραφειοκρατικές διαδικασίες που δυσχεραίνουν την αντιμετώπιση των προβλημάτων των πολιτών.
- **Αύξηση των χορηγούμενων προς το Σ.ΕΠ.Ε. πιστώσεων**, προκειμένου να διευκολυνθεί το έργο του και να εντατικοποιηθούν οι έλεγχοι (αύξηση των κονδυλίων που διατίθενται για τις μετακινήσεις των Επιθεωρητών- κυρίως στην Περιφέρεια-, παροχή κινήτρων για αύξηση των ελέγχων).
- **Ενίσχυση του ανθρώπινου δυναμικού** τόσο σε Επιθεωρητές όσο και σε προσωπικό διοικητικής στήριξης και οδηγούς, την οποία επιβάλλει η ανάγκη για περισσότερους και ποιοτικότερους ελέγχους.
- **Ενίσχυση της υλικοτεχνικής υποδομής** (προμήθεια αυτοκινήτων, Η/Υ, γραφικού υλικού, γραφείων κ.λπ.) για την υποβοήθηση του έργου των Επιθεωρητών.
- **Υλοποίηση του ολοκληρωμένου πληροφοριακού προγράμματος για τη μηχανογράφηση των Υπηρεσιών του Σ.ΕΠ.Ε.**
- **Ανάπτυξη ηλεκτρονικών διαδραστικών προγραμμάτων εξυπηρέτησης των πολιτών**, που θα διευκολύνουν την πρόσβασή τους στις Υπηρεσίες του Σ.ΕΠ.Ε., την επικοινωνία με τους υπαλλήλους και την ενημέρωση σχετικά με ποικίλα θέματα εργατικής νομοθεσίας (με απώτερο στόχο την προσπάθεια κωδικοποίησης της τελευταίας), καθώς και αναβάθμιση του νεοεφαρμοζόμενου ηλεκτρονικού συστήματος διασύνδεσης των υπηρεσιών του Υπουργείου Απασχόλησης.
- **Συνεχιζόμενη δια βίου κατάρτιση των Επιθεωρητών Εργασίας**, βελτίωση της εκπαίδευσης και επανεκπαίδευσής τους, όχι μόνο ως προς την εφαρμογή της εργατικής νομοθεσίας, αλλά και ως προς τη χρησιμοποίηση των νέων τεχνολογιών και τη λειτουργία των επιχειρήσεων, με σκοπό την ανάπτυξη αποτελεσματικότερων μεθόδων παρέμβασής τους στους εργασιακούς χώρους.

- **Οικονομική ενίσχυση των Επιθεωρητών Εργασίας**, κυρίως μέσω της θέσπισης ειδικού ελεγκτικού επιδόματος – όπως έχει καθιερωθεί για τα λοιπά ελεγκτικά Σώματα- λόγω της ελεγκτικής δράσης των Επιθεωρητών σε 24ωρη βάση, που θα αμβλύνει το αίσθημα αδικίας των Επιθεωρητών και θα βελτιώσει την απόδοσή τους.

Το συμβούλιο, στα πλαίσια της αναβάθμισης του ρόλου των Επιθεωρητών Εργασίας, θεωρεί απαραίτητο και παρακαλεί να ληφθούν υπόψη οι παραπάνω προτάσεις του, που θα βοηθήσουν σημαντικά στο δύσκολο κοινωνικό έργο που επιτελούν καθημερινά.

ΠΡΟΓΡΑΜΜΑΤΙΣΜΟΣ ΤΗΣ ΔΡΑΣΗΣ ΤΟΥ Σ.ΕΠ.Ε. ΓΙΑ ΤΟ ΕΤΟΣ 2006

ΔΙΟΙΚΗΤΙΚΗΣ ΚΑΙ ΤΕΧΝΙΚΗΣ ΥΠΟΣΤΗΡΙΞΗΣ

A. ΤΜΗΜΑ ΔΙΟΙΚΗΤΙΚΗΣ ΜΕΡΙΜΝΑΣ ΚΑΙ ΣΥΝΔΡΟΜΗΣ

- Αναβάθμιση της ηλεκτρονικής τήρησης του Δυναμολογίου και της παρακολούθησης των διαφόρων θεμάτων προσωπικού σε ACCESS, έτσι ώστε να υπάρχει καλύτερη πρόσβαση σε στοιχεία και συνεχής ενημέρωση θεμάτων υπηρεσιακών μεταβολών και κινητικότητας.
- Δημιουργία ευρετηρίου νομοθεσίας για θέματα Δημοσιούπαλληλικού Δικαίου.
- Δημιουργία ευρετηρίου νομοθεσίας για τη συγκρότηση Επιτροπών και Συμβουλίων.
- Επεξεργασία των Ερωτηματολογίων για την ανίχνευση των εκπαιδευτικών αναγκών και σύνταξη επιχειρησιακού σχεδίου για την εκπαίδευση των υπαλλήλων, σύμφωνα με τις ανάγκες που θα προκύψουν.
- Σχεδιασμός και εκτέλεση δομημένων συνεντεύξεων για την ανίχνευση των εκπαιδευτικών αναγκών της υπηρεσίας.
- Μέριμνα και συντονισμός για την υποδοχή, αρχική εκπαίδευση και ομαλή ένταξη τριάντα (30) τακτικών υπαλλήλων που θα προσληφθούν στις επιθεωρήσεις όλης της χώρας σύμφωνα με τις προκηρύξεις ΑΣΕΠ 2/1Γ/04 και 24/19Κ/04.
- Κατανομή στις Υπηρεσίες των εγκριθέντων ποσών του προϋπολογισμού του 2006, μέσω επιτροπικών ενταλμάτων.
- Μέριμνα και συνεργασία με τη Διεύθυνση Οικονομικού του Υπουργείου και το Γενικό Λογιστήριο του Κράτους για την αύξηση των πιστώσεων και την εξασφάλιση της διάθεσής τους σε ποσοστό 100%.

B. ΤΜΗΜΑ ΝΟΜΙΚΗΣ ΥΠΟΣΤΗΡΙΞΗΣ

- Συμπλήρωση ή τροποποίηση των διατάξεων του Π.Δ. 136/99 που αφορά στην οργάνωση των υπηρεσιών του Σ.ΕΠ.Ε.
- Συγκέντρωση, μελέτη και επεξεργασία των δικαστικών αποφάσεων που εκδίδονται επί προσφυγών οι οποίες έχουν ασκηθεί κατά των προστίμων που επιβάλλουν οι Διευθυντές των Περιφερειακών Υπηρεσιών του Σ.ΕΠ.Ε. Τη μελέτη των δικαστικών αποφάσεων θα εξακολουθήσει να διαδέχεται η αποστολή εγκυκλίων στις Υπηρεσίες μας.
- Δημιουργία οργανωμένης βιβλιοθήκης, πλούσιας σε συγγράμματα, περιοδικά, νομοθεσία και νομολογία της εργατικής, ασφαλιστικής και διοικητικής νομοθεσίας, καθώς και σε πονήματα οικονομικού περιεχομένου.
- Χειρόγραφη και ηλεκτρονική ευρετηρίαση του αρχείου που τηρεί η Διεύθυνσή μας.

- Τακτική ενημέρωση της ήδη δημιουργηθείσας βάσης δεδομένων για τις πράξεις επιβολής προστίμου.
- Δημιουργία βάσης δεδομένων για τις δικαστικές αποφάσεις που εκδίδονται επί προσφυγών κατά πράξεων επιβολής προστίμου.
- Τροποποίηση του Προεδρικού Διατάγματος 358/1979 (ΦΕΚ 111/Α) και ειδικότερα της παρ. β του άρθρου 5 αυτού.

Γ. ΤΜΗΜΑ ΤΕΧΝΙΚΗΣ ΥΠΟΣΤΗΡΙΞΗΣ

- Επίλυση προβλημάτων κίνησης των 73 Υπηρεσιακών αυτοκινήτων του Σώματος Επιθεώρησης Εργασίας.
- Συνδέσεις με INTERNET των Υπηρεσιών του Σ.ΕΠ.Ε.
- Προμήθεια επίπλων, ηλεκτρονικών υπολογιστών, φωτοτυπικού κ.λπ. για την Κεντρική Υπηρεσία του Σ.ΕΠ.Ε. και επιστημονικών οργάνων για τους Ειδικούς Επιθεωρητές.
- Καταγραφή των αναγκών των Υπηρεσιών του Σ.ΕΠ.Ε. σε παντός είδους εξοπλισμό καθώς και οργάνων μετρήσεων και εξοπλισμού άσκησης ελέγχου από τους Τεχνικούς και Υγειονομικούς Επιθεωρητές Εργασίας και εισήγηση στις αρμόδιες Διευθύνσεις του Υπουργείου για την προμήθειά τους.

ΠΡΟΤΑΣΕΙΣ 2006

- Μελέτη για την εφαρμογή της **στοχοθεσίας** στη διοίκηση του Σ.ΕΠ.Ε., όπως αυτή καθιερώθηκε με το Ν. 3230/04 «Καθιέρωση συστήματος διοίκησης με στόχους, μέτρηση της αποδοτικότητας και άλλες διατάξεις», ώστε να επιτευχθεί η αποτελεσματικότερη λειτουργία και η ανταπόκριση του ανθρώπινου δυναμικού στις σύγχρονες ανάγκες και τα νέα πρότυπα διοίκησης.
- Διερεύνηση και μελέτη για τη δυνατότητα εισαγωγής στην εκπαίδευση των Επιθεωρητών Εργασίας και άλλων διαδικασιών όπως η Ανοικτή και εξ αποστάσεως εκπαίδευση, η εκπαίδευση στο Ινστιτούτο Εκπαίδευσης της Ευρωπαϊκής Ένωσης και στο Κολέγιο των Κοινοτήτων, η δημιουργία εσωτερικών προγραμμάτων κ.ά.
- Στα πλαίσια των αρμοδιοτήτων της Διεύθυνσης για τη μέριμνα σε θέματα ενημέρωσης των πολιτών και των εκπροσώπων των κοινωνικών ομάδων για τη δραστηριότητα του Σ.ΕΠ.Ε., διερεύνηση της δυνατότητας δημιουργίας αρχείου υλικού και νομοθεσίας και τοποθέτησης υπεύθυνου σε θέματα συγκεκριμένων κοινωνικών ομάδων που πιθανόν να αντιμετωπίζουν προβλήματα στην εργασία τους, όπως άτομα με ειδικές ανάγκες, γυναίκες, μητέρες, αλλοδαποί, εργαζόμενοι με AIDS, εργαζόμενοι καρδιοπαθείς, ανήλικοι κ.ά.
- Αναδιάρθρωση του οργανισμού του Σ.ΕΠ.Ε. (Π.Δ. 136/89) σύμφωνα με τις νέες ανάγκες, όπως αυτές καταγράφονται από την υπηρεσία μας και τις υποδείξεις της Υπηρεσίας Ειδικών Επιθεωρητών, των Περιφερειακών Υπηρεσιών μας, των κοινωνικών εταίρων και όπως αυτές διαμορφώνονται από τις εξελίξεις στην αγορά εργασίας.
- Σύνταξη Κανονισμού Λειτουργίας του Σώματος.

Ο προγραμματισμός της δράσης του Σ.ΕΠ.Ε. καταρτίζεται στην αρχή κάθε χρόνου μετά από διαβούλευση εκπροσώπων των εργαζομένων και εργοδοτών στα πλαίσια του Συμβουλίου Κοινωνικού Ελέγχου Επιθεώρησης Εργασίας (Σ.Κ.Ε.Ε.Ε.) και σε σχέση με τα συμπεράσματα που προκύπτουν από την επεξεργασία των αναλυτικών στατιστικών στοιχείων του προηγούμενου έτους. Μέσω του προγραμματισμού επιδιώκεται η ποσοτική και ποιοτική βελτίωση των ελέγχων, καθώς και η αποδοτικότερη και αποτελεσματικότερη χρήση των κυρώσεων.

Συγκεκριμένα, για το 2006 έχει τεθεί ο στόχος των 33.000 ελέγχων οι οποίοι θα κατανεμηθούν ανά ΚΕ.Π.Ε.Κ. και ανά κλάδο οικονομικής δραστηριότητας, ανάλογα με τη διαπιστωμένη παραβατικότητα και επικινδυνότητα που εμφανίζει ο κάθε κλάδος. Τα θέματα που, εκτός των άλλων, θα απασχολήσουν το Σ.ΕΠ.Ε. είναι τα ακόλουθα:

1. Ειστρατεία για την προστασία των Εργαζομένων που εκτίθενται στον αμίαντο

Στα πλαίσια της Ευρωπαϊκής ειστρατείας σχετικά με την προστασία των Εργαζομένων που εκτίθενται στον αμίαντο, μεγάλη βαρύτητα θα δοθεί στις σωστές πρακτικές που αφορούν την Υγιεινή και Ασφάλεια των εργαζομένων κατά τη διάρκεια εργασιών απομάκρυνσης δομικών στοιχείων που έχουν ως συστατικό τον αμίαντο.

2. Φυσικοί και χημικοί παράγοντες

Στόχος της υγειονομικής επιθεώρησης για τον επόμενο χρόνο είναι να επικεντρωθούν οι έλεγχοι σε τομείς που υπάρχει έκθεση σε φυσικούς και χημικούς παράγοντες, ώστε να αξιολογηθούν οι κίνδυνοι και οι επιπτώσεις τους στην υγεία των εργαζομένων. Με βάση τα στοιχεία που θα προκύψουν, θα γίνουν κατάλληλες παρεμβάσεις ώστε να μειωθούν οι βλαπτικοί παράγοντες και οι συνέπειές τους.

Ειδικότερα, επιλέχθηκε αντιπροσωπευτικά από τους φυσικούς παράγοντες ο θόρυβος, λόγω του μεγάλου εύρους των κλάδων δραστηριοτήτων που συνεπάγονται έκθεση σε αυτόν τον παράγοντα και των σημαντικών επιπτώσεων στην υγεία που δε γίνονται άμεσα αντιληπτές. Από τους χημικούς παράγοντες, οι έλεγχοι θα εστιαστούν σε επιχειρήσεις με έκθεση στο μόλυβδο και στον αμίαντο, όπου υπάρχει επίσης εκτεταμένη έκθεση και οι επιπτώσεις στην υγεία των εργαζομένων είναι σημαντικές, τόσο οι άμεσες όσο και οι απώτερες.

3. Κατασκευαστικός τομέας

Ο συγκεκριμένος κλάδος παραμένει και για το 2006 στο επίκεντρο του ενδιαφέροντος των Υπηρεσιών του Σ.ΕΠ.Ε., όσον αφορά τους ελέγχους, με ιδιαίτερη έμφαση στις μικρές οικοδομές και τις απομακρυσμένες περιοχές της περιφέρειας. Ο στόχος αυτός τέθηκε εξαιτίας της συχνότητας εμφάνισης εργατικών ατυχημάτων στα ανωτέρω έργα.

4. Χώροι εκτροφής, υποδοχής και επεξεργασίας πτηνών

Σε συνέχεια των μέτρων πρόληψης και προστασίας των εργαζομένων σε χώρους εκτροφής, υποδοχής και επεξεργασίας πτηνών - εξαιτίας της νόσου των πτηνών - και λόγω του κλίματος ανησυχίας που έχει δημιουργηθεί και της επικινδυνότητας που συνεπάγεται, εκδόθηκε δελτίο οδηγιών προκειμένου να διανεμηθεί κατά τη διάρκεια των ελέγχων σε επιχειρήσεις στις οποίες υπάρχει πιθανότητα να εμφανισθεί η νόσος, με την παρατήρηση όπως δοθεί ιδιαίτερη έμφαση στην ενημέρωση εργοδοτών και εργαζομένων σχετικά με τα μέτρα προφύλαξης που πρέπει να τηρούνται προς αποφυγή του κινδύνου, μέσα από την εντατικοποίηση των ελέγχων στους παραπάνω χώρους.

5. Εργασίες, έργα και δραστηριότητες στις οποίες απαγορεύεται να ασχολούνται οι ανήλικοι

Με βάση την Υπ. Αποφ. 130621 (Φ.Ε.Κ. 875/Β/2003), η οποία καθορίζει τις εργασίες στις οποίες απαγορεύεται να απασχολούνται εργαζόμενοι οι οποίοι δεν έχουν συμπληρώσει το 18^ο έτος της ηλικίας τους, έμφαση θα δοθεί στην παράνομη απασχόληση των ανωτέρω εργαζομένων.

6. Συνέχιση ελέγχων σε μεγάλες επιχειρήσεις

Με δεδομένο ότι πολλές μεγάλες επιχειρήσεις, όπως η Δ.Ε.Η., ο Ο.Τ.Ε., ο Ο.Σ.Ε., η Ε.ΥΔ.Α.Π., η Δ.ΕΠ.Α., η Ε.Κ.Ο. κ.ά., προκειμένου να μειώσουν το κόστος εργασίας, χρησιμοποιούν εργολάβους σε διάφορες εργασίες, θα συνεχιστούν οι έλεγχοι στους χώρους εργασίας αυτών των επιχειρήσεων. Οι Επιθεωρητές Εργασίας θα εστιάσουν κυρίως στο εάν και κατά πόσο αλληλοενημερώνονται και συνεργάζονται μεταξύ τους οι εργολάβοι που απασχολούν προσωπικό στον ίδιο χώρο εργασίας αφενός και στο βαθμό που ο εργοδότης που ελέγχει το χώρο εργασίας συνολικά διασφαλίζει ότι το σύνολο των εργολάβων υιοθετεί ενιαίο πρόγραμμα διαχείρισης της ασφάλειας, σύμφωνα με τις απαιτήσεις της Γραπτής Εκτίμησης Επαγγελματικού Κινδύνου που διαθέτει η κάθε επιχείρηση αφετέρου.

7. Εκπαίδευση Εργαζομένων

Στην επίτευξη συνθηκών υγιεινής και ασφάλειας κυρίαρχο ρόλο καλείται να παίζει στο μέλλον η εκπαίδευση των εργαζομένων ώστε να αναπτυχθούν μέσα στους χώρους εργασίας συμπεριφορές που να ευνοούν την προαγωγή της υγείας και την πρόληψη των κινδύνων.

Άλλωστε, στο νομοθετικό πλαίσιο για την υγεία και την ασφάλεια ορίζεται η υποχρέωση του εργοδότη να εξασφαλίζει στον εργαζόμενο κατάλληλη και επαρκή εκπαίδευση σε θέματα υγείας και ασφάλειας στην εργασία κατά την πρόσληψή του, τη

μετάθεσή του ή την αλλαγή καθηκόντων του, την εισαγωγή ή αλλαγή εξοπλισμού εργασίας καθώς και κατά την εισαγωγή νέας τεχνολογίας.

Η συμμόρφωση των εργοδοτών με την απαίτηση αυτή της νομοθεσίας για την παροχή κατάλληλης εκπαίδευσης στους εργαζόμενους σε θέματα εργασιακής υγείας και ασφάλειας θα αποτελέσει έναν από τους στόχους του Σ.Ε.Π.Ε. για το 2006.

8. Εκπαίδευση φορέων εργοδοτών και εργαζομένων

Το Σώμα Επιθεώρησης Εργασίας θα συμμετάσχει με παρουσιάσεις και εισηγήσεις σε κάθε ενέργεια φορέων, εργοδοτών και εργαζομένων, με σκοπό την ενημέρωση σε θέματα υγείας και ασφάλειας.

ΚΟΙΝΩΝΙΚΗΣ ΕΠΙΘΕΩΡΗΣΗΣ

Ο προγραμματισμός της δράσης του Σ.ΕΠ.Ε. διαμορφώνεται μετά από διαβούλευση μεταξύ των εκπροσώπων των εργαζομένων και εργοδοτών στα πλαίσια του Συμβουλίου Κοινωνικού Ελέγχου Επιθεώρησης Εργασίας (Σ.Κ.Ε.Ε.Ε.) και σε σχέση με τα συμπεράσματα που προκύπτουν από την επεξεργασία των αναλυτικών στατιστικών στοιχείων του προηγούμενου έτους. Μέσω του προγραμματισμού επιδιώκεται η ποσοτική και ποιοτική βελτίωση των ελέγχων, καθώς και η αποδοτικότερη και αποτελεσματικότερη χρήση των κυρώσεων.

Όσον αφορά τον προσανατολισμό των ελέγχων, ο προγραμματισμός της δράσης του Σ.ΕΠ.Ε. σε εθνικό επίπεδο για το έτος 2006 θα επικεντρωθεί στις παρακάτω κατηγορίες επιχειρήσεων:

1^η Κατηγορία

• Ιδιωτικά Γραφεία Συμβούλων Εργασίας (Ι.Γ.Σ.Ε.) και Εταιρείες Προσωρινής Απασχόλησης (Ε.Π.Α.)

Οι παραπάνω επιχειρήσεις προσφέρουν υπηρεσίες μεσολάβησης για την εύρεση εργατικού δυναμικού και είναι στην πλειονότητα τους νεοσύστατες, καθώς το νομοθετικό πλαίσιο λειτουργίας τους είναι σχετικά πρόσφατο (Π.Δ. 160/1999 «Όροι, προϋποθέσεις και διαδικασία για τη σύσταση και λειτουργία των Ι.Γ.Σ.Ε.» και άρθρο 12 του Ν. 2874/2000, «Προσωρινή Απασχόληση» άρθρα 20-26 του Ν. 2956/2001). Θα πρέπει να ελέγχεται η ισχύς και ανανέωση της άδειας λειτουργίας, η τήρηση της εργατικής νομοθεσίας για τους εργαζόμενους τους καθώς και για εκείνους που διακινούν στα πλαίσια των αναφερομένων διατάξεων.

2^η Κατηγορία

- **Συνεργεία Καθαρισμού**
- **Εταιρείες Security**
- **Εμπόριο, Super market, Πολυκαταστήματα**
- **Διανομές, Ταχυμεταφορές (Delivery, Courier)**

Οι παραπάνω επιχειρήσεις - και ιδιαίτερα το λιανικό εμπόριο - εμπίπτουν σε αυτές που παρουσιάζουν τις συχνότερες παραβάσεις της εργατικής νομοθεσίας κυρίως σε θέματα παράνομης και ανασφάλιστης απασχόλησης, μη τήρησης ωραρίων εργασίας και εβδομαδιαίας ανάπαυσης, μη καταβολής υπερωριών κ.λπ. Εξαιτίας της επισφαλούς θέσης των εργαζομένων, οι καταγγελίες από μέρους τους είναι σχετικά σπάνιες και έτσι θα πρέπει οι Επιθεωρητές να ελέγχουν προληπτικά τέτοιες επιχειρήσεις και να επιβάλλουν

όλες τις προβλεπόμενες κυρώσεις όταν διαπιστώνουν παραβάσεις. Ιδιαίτερη προτεραιότητα πρέπει να δοθεί στα μεγάλα πολυκαταστήματα και εμπορικά κέντρα,

τα οποία έχουν επεκταθεί τα τελευταία χρόνια και απασχολούν μεγάλο αριθμό εργαζομένων.

3^η Κατηγορία

- **Επιχειρήσεις που απασχολούν επαγγελματίες οδηγούς**

Σε αυτή την κατηγορία επαγγελμάτων - που περιλαμβάνεται σε πολλούς κλάδους οικονομικής δραστηριότητας - έχουν κατά καιρούς διαπιστωθεί υπερβάσεις των νόμιμων ωραρίων εργασίας, ιδιαίτερα σε περιόδους αιχμής. Με δεδομένο ότι οι παραβάσεις αυτές ενέχουν σημαντικούς κινδύνους πρόκλησης ατυχημάτων, θα πρέπει να ελέγχεται με αυστηρότητα η απαρέγκλιτη τήρηση του ωραρίου εργασίας των οδηγών με βάση τα θεωρημένα βιβλία δρομολογίων της επιχείρησης.

4^η Κατηγορία

- **Εργολάβοι και υπεργολάβοι σε κατασκευές και τεχνικά έργα**

Ο κλάδος των κατασκευών παρουσιάζει ιδιαίτερη έμφαση σε ατυχήματα, πολλά εκ των οποίων οφείλονται σε καταστρατηγήσεις των ειδικοτήτων και την υπέρβαση του νόμιμου ωραρίου. Εφόσον τέτοιου τύπου παραβάσεις εμπίπτουν στην αρμοδιότητα των κοινωνικών επιθεωρητών, οι έλεγχοι θα πρέπει να πραγματοποιούνται σε συνεργασία με τους τεχνικούς και υγειονομικούς επιθεωρητές.

5^η Κατηγορία

- **Εποχικές Επιχειρήσεις**

Οι επιχειρήσεις που δραστηριοποιούνται εποχικά, όπως τα ξενοδοχεία, απασχολούν μεγάλο αριθμό εργαζομένων και παρουσιάζουν αρκετά σημαντική παραβατικότητα της εργατικής νομοθεσίας, ιδιαίτερα στην τήρηση του ημερήσιου ωραρίου εργασίας, των ημερών ανάπαυσης καθώς και την παράνομη-ανασφάλιστη απασχόληση. Οι επιθεωρητές θα πρέπει να εντείνουν τους ελέγχους τους, ιδιαίτερα στις περιόδους αιχμής της δραστηριότητας τέτοιων επιχειρήσεων.

6^η Κατηγορία

- **Χρηματοπιστωτικοί Οργανισμοί - Τράπεζες**

Ο κλάδος των Τραπεζών παρουσιάζει με ιδιαίτερη συχνότητα φαινόμενα καταστρατήγησης των νομίμων ορίων εργασίας και μη καταβολής υπερωριών, για τα οποία έχουν γίνει πολλές καταγγελίες εργαζομένων. Οι Υπηρεσίες μας έχουν πραγματοποιήσει επανειλημμένα ελέγχους και έχουν επιβάλει αρκετά αυστηρές κυρώσεις. Οι έλεγχοι αυτοί θα πρέπει να ενισχυθούν και να ενταχθούν στο

σχεδιασμό των επιθεωρήσεων, ώστε να επιτευχθεί η συμμόρφωση των παραβατών με τις διατάξεις της εργατικής νομοθεσίας και των Σ.Σ.Ε.

7^η Κατηγορία

- **Ιδιωτικές κλινικές, Γηροκομεία, Διαγνωστικά κέντρα και Ινστιτούτα αισθητικής**

Πολλές επιχειρήσεις αυτής της κατηγορίας έχουν ανοίξει τα τελευταία χρόνια απασχολώντας ένα σημαντικό τμήμα του εργατικού δυναμικού στον κλάδο των υπηρεσιών. Οι εργαζόμενοι στις επιχειρήσεις αυτές διέπονται από ειδικές διατάξεις και Σ.Σ.Ε., λόγω των ειδικών συνθηκών και των χαρακτηριστικών της εργασίας τους. Οι καταγγελίες από εργαζόμενους σε τέτοιες επιχειρήσεις είναι αραιά συνηθισμένες στην υπηρεσία μας και ο έλεγχος τους επιβάλλεται να γίνεται προγραμματισμένα.

ΥΠΗΡΕΣΙΑΣ ΕΙΔΙΚΩΝ ΕΠΙΘΕΩΡΗΤΩΝ

ΚΟΙΝΩΝΙΚΟΙ ΕΙΔΙΚΟΙ ΕΠΙΘΕΩΡΗΤΕΣ

Η Υπηρεσία των Ειδικών Επιθεωρητών προγραμματίζει για το έτος 2006, εκτός των άλλων, να δοθεί έμφαση στον έλεγχο των παρακάτω:

- Επιχειρήσεις άνω των 50 ατόμων
- Τράπεζες (Άδειες – Ωράριο)
- Φορτηγά αυτοκίνητα – Τουριστικά Λεωφορεία – ΚΤΕΛ
- Επιχειρήσεις επισιτισμού – Νυκτερινά κέντρα
- Εμπορικά καταστήματα (Ρεπό – Ωράριο)
- Σούπερ Μάρκετ (Ρεπό – Ωράριο – Αποδοχές)
- Κομμωτήρια (Ρεπό – Ωράριο – Αποδοχές)
- Συνεργεία καθαρισμού (Αποδοχές – Άδειες – Δώρα)
- Επιχειρήσεις όπου πιθανόν απασχολούνται ανήλικοι, για την προστασία αυτών, όπως Συνεργεία Αυτ/των, Διανομές Φαγητού κ.λπ. Προγραμματίζεται επίσης να ελεγχθούν οι τοπικές Υπηρεσίες του Ν. Αττικής, καθώς και εκείνες από τις Περιφερειακές Υπηρεσίες που δεν έχουν ελεγχθεί μέχρι σήμερα.
- Ι.Γ.Σ.Ε.
- Τέλος, θα προγραμματιστούν έλεγχοι Περιφερειακών Υπηρεσιών και Επιχειρήσεων κατ' επιτίμηση, όπου υφίσταται ανάγκη (καταγγελίες κ.λπ.), αλλά και για ενίσχυση του ελεγκτικού έργου.

ΤΕΧΝΙΚΟΙ ΕΙΔΙΚΟΙ ΕΠΙΘΕΩΡΗΤΕΣ

Α' ΕΛΕΓΧΟΣ ΥΠΗΡΕΣΙΩΝ Σ.ΕΠ.Ε.

Προγραμματίζονται 11 έλεγχοι Περιφερειακών Υπηρεσιών και Επιχειρήσεων κατ' επιτίμηση, καθώς επίσης και όπου υφίσταται ανάγκη (Καταγγελίες κ.λπ.), αλλά και για ενίσχυση του ελεγκτικού έργου των Τοπικών Υπηρεσιών μας.

1) Στα Κέντρα Πρόληψης Επαγγελματικού Κινδύνου (ΚΕ.Π.Ε.Κ.) των Νομών: Θεσσαλονίκης, Λάρισας και Αχαΐας.

2) Στα Τμήματα Τεχνικής και Υγειονομικής Επιθεώρησης των Νομών: Μαγνησίας, Αρκαδίας, Καστοριάς, Κοζάνης, Σάμου, Χίου, Κυκλάδων (Νήσοι Άνδρος και Σύρος) και Βοιωτίας.

Στις Υπηρεσίες αυτές δεν έχει πραγματοποιηθεί εσωτερικός έλεγχος κατά τα έτη 2004 και 2005.

3) Έλεγχοι επιχειρήσεων σε περιοχές που δεν υπάρχουν τοπικές τεχνικές υπηρεσίες :

Νομοί Καρδίτσας, Κερκύρας, Λέσβου (Νήσοι Μυτιλήνη και Λήμνος), Δωδεκανήσων (Νήσοι Ρόδος και Κως) και Λευκάδας.

4) Έλεγχοι σε 4 περιοχές που δεν αναφέρονται ονομαστικά, σύμφωνα με τις ανάγκες που θα προκύψουν.

Β' ΕΛΕΓΧΟΙ ΕΠΙΧΕΙΡΗΣΕΩΝ

Για το έτος 2006 προγραμματίζεται να δοθεί έμφαση στον έλεγχο των:

- 1) Επιχειρήσεων που απασχολούν πάνω από 500 άτομα προσωπικό.
Εκτιμώμενος αριθμός ελέγχων : 15
- 2) Επιχειρήσεων του Δημοσίου και κοινής ωφελείας όπως ΕΛΤΑ, ΟΣΕ, ΕΥΔΑΠ.
Εκτιμώμενος αριθμός ελέγχων : 15
- 3) Δήμων.
Εκτιμώμενος αριθμός ελέγχων : 10
- 4) Κατασκευών (Δημόσια έργα, Τεχνικά Ιδιωτικά έργα, οικοδομές) και λοιπών οικονομικών δραστηριοτήτων που ενδέχεται να προκύψουν.
Εκτιμώμενος αριθμός ελέγχων : 180.

**Συνολικός αριθμός προγραμματισμένων ελέγχων για το έτος 2006
(κατ' εκτίμηση) : 220**

Ενδεικτικά αναφέρεται ότι οι έλεγχοι θα αφορούν:

Για τις επιχειρήσεις:

- Την Απασχόληση Τεχνικού Ασφάλειας (Τ.Α.) και Γιατρού Εργασίας (Γ.Ε.).
- Την Τήρηση ωραρίου Τ.Α. – Γ.Ε.
- Τη γραπτή Εκτίμηση επαγγελματικού κινδύνου.
- Την πυροπροστασία, για ευπρόσιτο εξοπλισμό πυρόσβεσης και πυροσβεστήρες σε ισχύ.
- Την ασφάλεια των ηλεκτρικών εγκαταστάσεων, την τακτική συντήρηση και τους ηλεκτρικούς πίνακες κ.λπ.
- Τη σηματοδότηση των χώρων εργασίας και τη σήμανση εξόδων κινδύνου.
- Την ασφάλεια των μηχανών.
- Την προστασία των εργαζομένων από φυσικούς, χημικούς και βιολογικούς παράγοντες κ.λπ.

Για τις Κατασκευές:

- Το Σχέδιο Ασφάλειας και Υγείας (Σ.Α.Υ.) και το Φάκελο Ασφάλειας και Υγείας (Φ.Α.Υ.).
- Το Ημερολόγιο μέτρων ασφάλειας.
- Την ασφάλεια κατά τις παρακάτω εργασίες : Κατεδαφίσεις, Επισκαφές, εργασίες πάνω σε Ικριώματα (Σκαλωσιές), σε ανοίγματα τοίχου ή δαπέδου, κλίμακες, διαδρόμους κυκλοφορίας, στη διακίνηση υλικού, στα εργοταξιακά μηχανήματα, σε εργασίες πάνω σε στέγες, με φορητές κλίμακες, σε περιοχές που υπάρχουν εναέρια ηλεκτρικά καλώδια, με ηλεκτρικά φορητά εργαλεία, χρωματισμών, συγκολλήσεως μετάλλων, στη χρήση των Μέσων Ατομικής Προστασίας κ.λπ.

ΠΑΡΑΡΤΗΜΑ

ΠΙΝΑΚΕΣ ΚΑΙ ΔΙΑΓΡΑΜΜΑΤΑ

Οργανόγραμμα 1	Κεντρικής Υπηρεσίας Σώματος Επιθεώρησης Εργασίας	52
Οργανόγραμμα 2	Περιφερειακών Υπηρεσιών Σώματος Επιθεώρησης Εργασίας.....	53
Πίνακας Α	Υπηρεσίες – Προσωπικό Σ.ΕΠ.Ε.	54
Πίνακας Τ1	Έλεγχοι υπηρεσιών Τεχνικής και Υγειονομικής Επιθεώρησης	73
Διάγραμμα Τ1	Έλεγχοι και κυρώσεις με τη μεγαλύτερη συχνότητα ελέγχων	75
Πίνακας Τ2	Κυρώσεις υπηρεσιών Τεχνικής και Υγειονομικής Επιθεώρησης.....	76
Διάγραμμα Τ2	Παραβατικότητα Τεχνικής και Υγειονομικής Επιθεώρησης	78
Πίνακας Τ3	Εργατικά ατυχήματα δηλωθέντα στο Ι.Κ.Α. και στο Υπουργείο Εργασίας	79
Διάγραμμα Τ3	Εξέλιξη εργατικών ατυχημάτων δηλωθέντων στο Ι.Κ.Α.	80
Διάγραμμα Τ4	Εξέλιξη εργατικών ατυχημάτων δηλωθέντων στο Υπουργείο Εργασίας	81
Πίνακας Τ4	Θανατηφόρα εργατικά ατυχήματα δηλωθέντα στο Ι.Κ.Α. και στο Υπουργείο Εργασίας	82
Πίνακας Τ5	Εργατικά ατυχήματα ανά κλάδο οικονομικής δραστηριότητας	83
Πίνακας Τ6	Θανατηφόρα εργατικά ατυχήματα ανά κλάδο οικονομικής δραστηριότητας	85
Πίνακας Τ7	Εργατικά ατυχήματα ανά κατηγορία (τύπο) ατυχήματος.....	86
Διάγραμμα Τ5	Κατανομή ατυχημάτων ανά κατηγορία (τύπο) ατυχήματος.....	87
Πίνακας Τ8	Εργατικά ατυχήματα ανά κατηγορία (τύπο) και κλάδο οικονομικής δραστηριότητας	88
Πίνακας Τ9	Θανατηφόρα εργατικά ατυχήματα ανά κατηγορία (τύπο) ατυχήματος	90
Διάγραμμα Τ6	Κατανομή θανατηφόρων εργατικών ατυχημάτων ανά κατηγορία (τύπο) ατυχήματος	91
Πίνακας Τ10	Θανατηφόρα εργατικά ατυχήματα ανά κατηγορία (τύπο) και κλάδο οικονομικής δραστηριότητας	92
Πίνακας Τ11	Συγκριτικά στοιχεία Θανατηφόρων Εργατικών Ατυχημάτων δηλωθέντων στο Σ.ΕΠ.Ε. κατά τα έτη 2001 έως 2005.....	93
Διάγραμμα Τ7	Συγκριτικά στοιχεία Θανατηφόρων Ατυχημάτων για τα έτη 2001 έως 2005	94
Πίνακας Τ12	Θανατηφόρα εργατικά ατυχήματα ανά ηλικία θανόντα	95
Διάγραμμα Τ8	Θανατηφόρα ατυχήματα ανά κατηγορία ηλικίας	96
Πίνακας Τ13	Θανατηφόρα εργατικά ατυχήματα ανά μήνα	97
Διάγραμμα Τ9	Θανατηφόρα ατυχήματα ανά μήνα	98
Πίνακας Τ14	Θανατηφόρα εργατικά ατυχήματα ανά ώρα	99
Διάγραμμα Τ10	Θανατηφόρα ατυχήματα ανά ώρα.....	100
Πίνακας Τ15	Θανατηφόρα εργατικά ατυχήματα ανά ΚΕ.Π.Ε.Κ.	101
Διάγραμμα Τ11	Θανατηφόρα ατυχήματα ανά ΚΕ.Π.Ε.Κ.	102
Πίνακας Τ16	Θανατηφόρα εργατικά ατυχήματα ανά εθνικότητα	103
Πίνακας Τ17	Θανατηφόρα εργατικά ατυχήματα ανά υλικό παράγοντα που οδήγησε σε κάκωση	104

Διάγραμμα T12	Θανατηφόρα ατυχήματα ανά υλικό παράγοντα	105
Πίνακας T18	Θανατηφόρα εργατικά ατυχήματα ανά κλάδο και κατηγορία ηλικιών	106
Πίνακας T19	Θανατηφόρα εργατικά ατυχήματα ανά επάγγελμα και ηλικία	107
Πίνακας Γ	Προγραμματισμός Ελέγχων Τεχνικής και Υγειονομικής Επιθεώρησης για το έτος 2006	108
Πίνακας Γ1	Προγραμματισμός Ελέγχων Τεχνικής και Υγειονομικής Επιθεώρησης για το έτος 2006 ανά τμήμα	110
Πίνακας Κ1	Έλεγχοι υπηρεσιών Κοινωνικής Επιθεώρησης	111
Διάγραμμα Κ1	Έλεγχοι και κυρώσεις με τη μεγαλύτερη συχνότητα ελέγχων	113
Πίνακας Κ2	Κυρώσεις από τις υπηρεσίες Κοινωνικής Επιθεώρησης	114
Διάγραμμα Κ2	Παραβατικότητα Κοινωνικής Επιθεώρησης	116
Πίνακας Κ3	Μηνύσεις υπηρεσιών Κοινωνικής Επιθεώρησης	117
Διάγραμμα Κ3	Μηνύσεις ανά είδος παράβασης	120
Πίνακας Κ4	Πρόστιμα υπηρεσιών Κοινωνικής Επιθεώρησης	121
Πίνακας Κ5	Εργατικές διαφορές	124
Πίνακας Κ6	Κατατεθείσες καταστάσεις προσωπικού	128
Πίνακας Κ7	Άδειες υπερωριακής, Κυριακής και Νυκτερινής εργασίας	131
Πίνακας Κ8	Ειδικές μορφές απασχόλησης, μερική και εκ περιτροπής απασχόληση, διευθέτηση του χρόνου απασχόλησης	134
Πίνακας Δ	Προγραμματισμός Ελέγχων Κοινωνικής Επιθεώρησης για το έτος 2006 ανά κλάδο	137
Πίνακας Δ1	Προγραμματισμός Ελέγχων Κοινωνικής Επιθεώρησης για το έτος 2006 ανά τμήμα.....	141
Πίνακας Ε	Μητρώο Επιχειρήσεων.....	143

**ΟΡΓΑΝΟΓΡΑΜΜΑ ΚΕΝΤΡΙΚΗΣ ΥΠΗΡΕΣΙΑΣ
ΣΩΜΑΤΟΣ ΕΠΙΘΕΩΡΗΣΗΣ ΕΡΓΑΣΙΑΣ (Σ.ΕΠ.Ε.)**

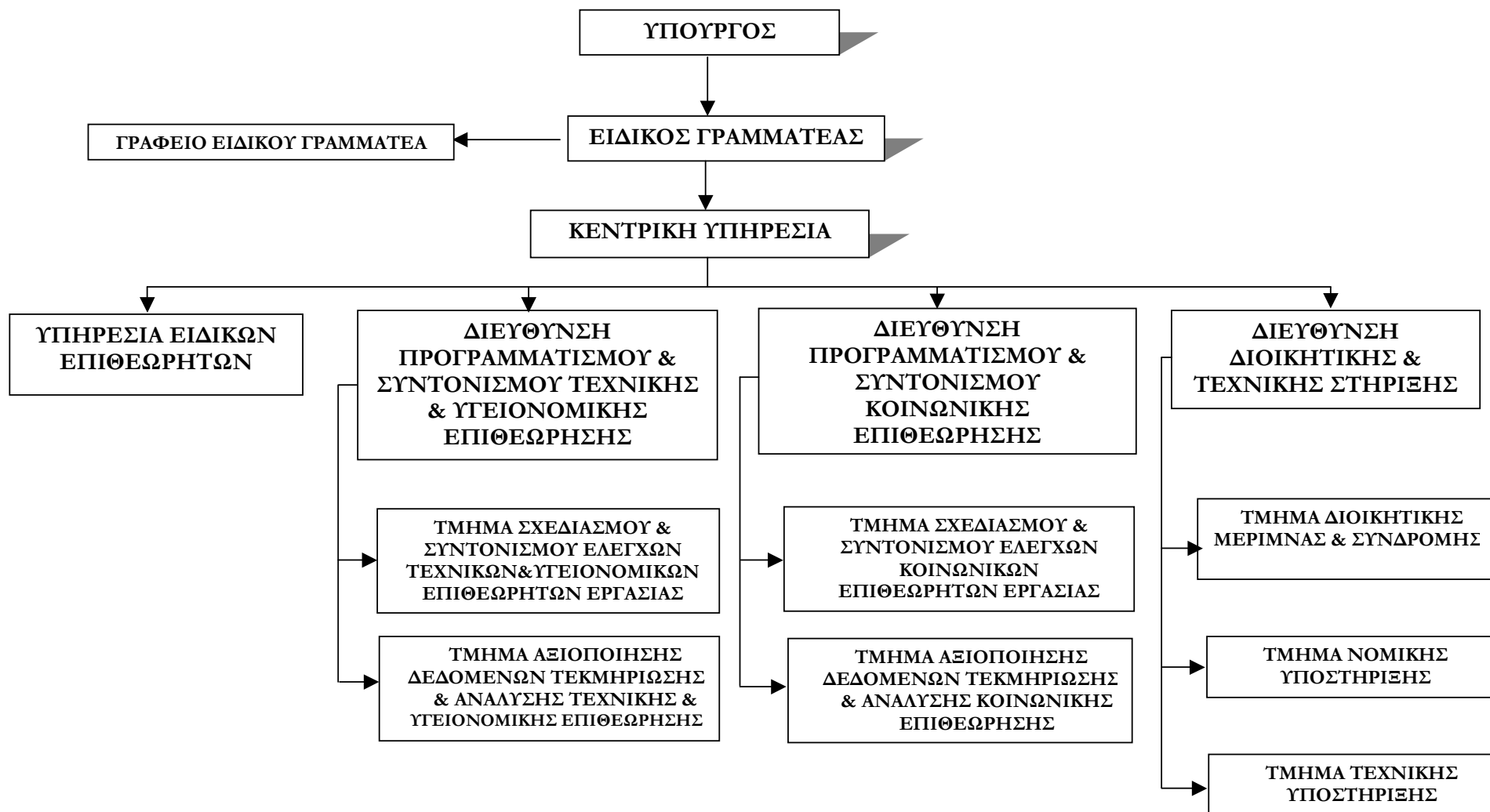

**ΟΡΓΑΝΟΓΡΑΜΜΑ ΠΕΡΙΦΕΡΕΙΑΚΩΝ ΥΠΗΡΕΣΙΩΝ
ΣΩΜΑΤΟΣ ΕΠΙΘΕΩΡΗΣΗΣ ΕΡΓΑΣΙΑΣ (Σ.ΕΠ.Ε.)**

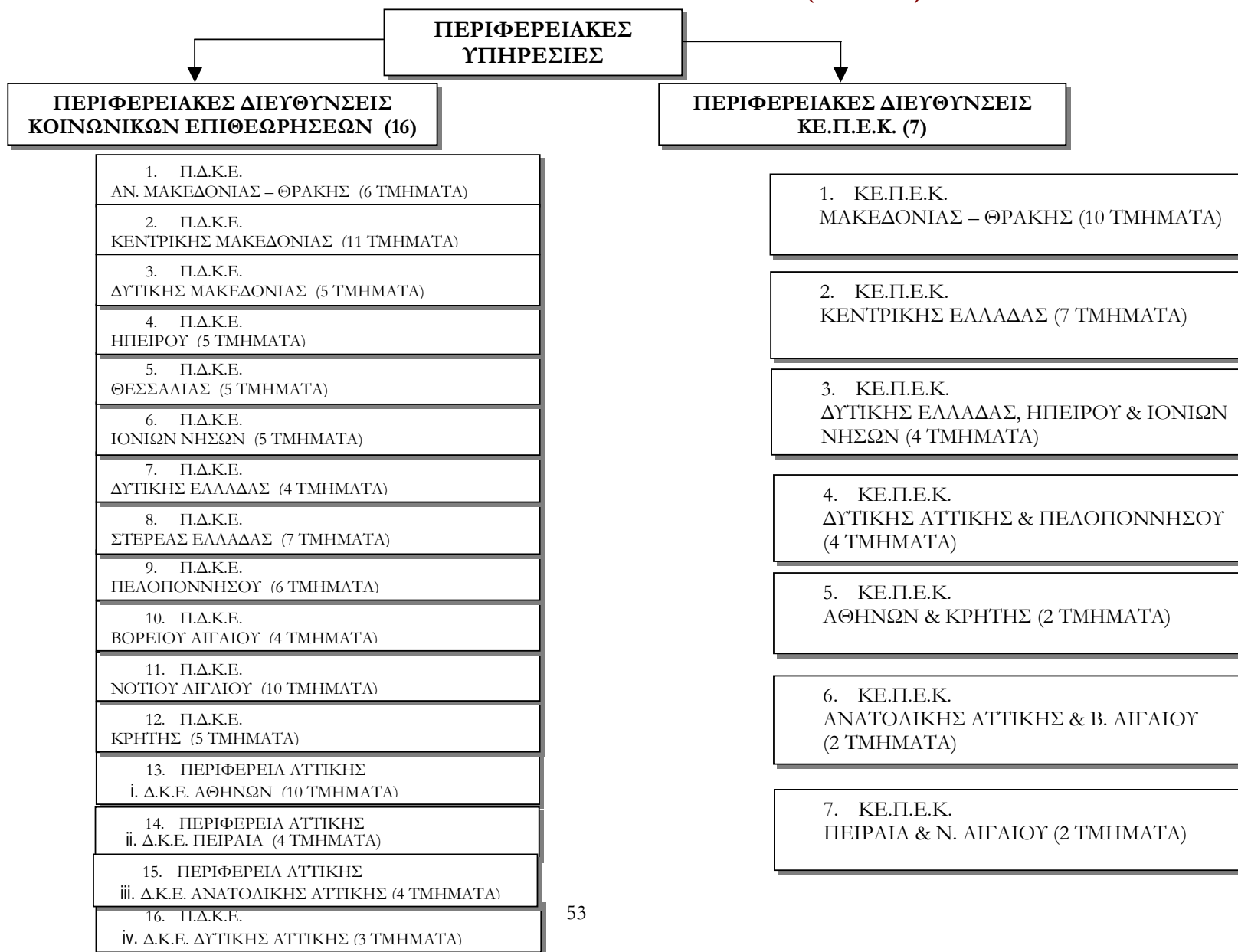

ΠΙΝΑΚΑΣ Α

ΥΠΗΡΕΣΙΕΣ – ΠΡΟΣΩΠΙΚΟ Σ.ΕΠ.Ε.

**ΚΕΝΤΡΙΚΗ ΥΠΗΡΕΣΙΑ Σ.ΕΠ.Ε.
ΑΘΗΝΑ – ΣΤΑΔΙΟΥ 29**

ΥΠΗΡΕΣΙΑ	Προβλεπόμενες οργανικές θέσεις Επιθεωρητών Εργασίας	Υπηρετούντες Επιθεωρητές Εργασίας	Προβλεπόμενες οργανικές θέσεις Γραμματειακής υποστήριξης	Υπηρετούντες στη Γραμματειακή υποστήριξη	Προβλεπόμε- νες θέσεις Οδηγών	Υπηρετούντες Οδηγοί
Υπηρεσία Ειδικών Επιθεωρητών	20	17	-	-	2	1
Δ/νση Προγραμμα- τισμού - Συντονισμού Κοιν. Επιθ.	10	11	8	1	-	-
Δ/νση Προγραμμα- τισμού Συντονισμού Τεχν. & Υγειον. Επιθ.	19	14	3	-	1	-
Δ/νση Δ/κής & Τεχν. Στήριξης	15	20	8	-	1	2
ΣΥΝΟΛΟ	64	62	19	1	4	3

	ΠΡΟΒΛΕΠΟΜΕΝΕΣ ΟΡΓΑΝΙΚΕΣ ΘΕΣΕΙΣ ΣΤΗΝ ΚΕΝΤΡΙΚΗ ΥΠΗΡΕΣΙΑ	ΥΠΗΡΕΤΟΥΝΤΕΣ ΣΤΗΝ ΚΕΝΤΡΙΚΗ ΥΠΗΡΕΣΙΑ
ΣΥΝΟΛΟ ΚΕΝΤΡΙΚΗΣ ΥΠΗΡΕΣΙΑΣ Σ.ΕΠ.Ε.	87	66

ΠΕΡΙΦΕΡΕΙΑΚΕΣ ΥΠΗΡΕΣΙΕΣ Σ.Ε.Π.Ε.

Α. ΚΟΙΝΩΝΙΚΗ ΕΠΙΘΕΩΡΗΣΗ

Δ/ΝΣΗ ΑΘΗΝΩΝ

ΕΔΡΑ	ΥΠΗΡΕΣΙΑ	Προβλεπόμενες οργανικές θέσεις Επιθεωρητών Εργασίας	Υπηρετούντες Επιθεωρητές Εργασίας	Προβλεπόμενες οργανικές θέσεις Γραμματειακής υποστήριξης	Υπηρετούντες στη Γραμματειακή υποστήριξη	Προβλεπόμενες θέσεις Οδηγών	Υπηρετούντες Οδηγοί
ΑΘΗΝΑ	Τμήμα Συντονισμού Ελέγχου & Τεκμηρίωσης	10	8	3	-	2	1
ΑΘΗΝΑ	Τμήμα Κοιν. Επιθ. Αν. Τομέα Αθηνών	11* (+3)	10* (+3)	2	-	-	-
ΑΘΗΝΑ	Τμήμα Κοιν. Επιθ. Δυτ. Τομέα Αθηνών	10** (+1)	10** (+1)	2	-	-	-
ΚΑΛΛΙΘΕΑ	Τμήμα Κοιν. Επιθεώρησης Καλλιθέας	7	8	2	-	-	-
ΔΑΦΝΗ	Τμήμα Κοιν. Επιθεώρησης Δάφνης	4	6	2	-	-	-
ΓΛΥΦΑΔΑ	Τμήμα Κοιν. Επιθεώρησης Γλυφάδας	5	6	2	-	-	-
ΑΓ. ΠΑΡΑΣΚΕΥΗ	Τμήμα Κοιν. Επιθεώρησης Αγ. Παρασκευής	7	8	2	-	-	-
ΝΕΑ ΙΩΝΙΑ	Τμήμα Κοιν. Επιθεώρησης Νέας Ιωνίας	9*** (+1)	10*** (+1)	2	1	-	-
ΠΕΡΙΣΤΕΡΙ	Τμήμα Κοιν. Επιθεώρησης Περιστερίου	7	8	2	-	-	-
ΑΓ. ΑΝΑΡΓΥΡΟΙ	Τμήμα Κοιν. Επιθεώρησης Αγ. Αναργύρων	4	5	2	-	-	-
	ΣΥΝΟΛΟ	74+5	79+5	21	1	2	1

* +3 Προσωποπαγείς θέσεις από την Εθνική Σχολή Δημόσιας Διοίκησης

** +1 Προσωποπαγή θέση από την Εθνική Σχολή Δημόσιας Διοίκησης

*** +1 Προσωποπαγή θέση από την Εθνική Σχολή Δημόσιας Διοίκησης

Δ/ΝΣΗ ΠΕΙΡΑΙΑ

ΕΔΡΑ	ΥΠΗΡΕΣΙΑ	Προβλεπόμενες οργανικές θέσεις Επιθεωρητών Εργασίας	Υπηρετούντες Επιθεωρητές Εργασίας	Προβλεπόμενες οργανικές θέσεις Γραμματειακής υποστήριξης	Υπηρετούντες στη Γραμματειακή υποστήριξη	Προβλεπόμενες θέσεις Οδηγών	Υπηρετούντες Οδηγοί
ΠΕΙΡΑΙΑΣ	Τμήμα Συντονισμού Ελέγχου & Τεκμηρίωσης	8	9	3	-	1	-
ΠΕΙΡΑΙΑΣ	Τμήμα Κοιν. Επιθεώρησης Κεντρ. Τομέα Πειραιά	8	8	2	-	-	-
ΝΙΚΑΙΑ	Τμήμα Κοιν. Επιθεώρησης Νικαίας	6	7	2	-	-	-
ΚΕΡΑΤΣΙΝΙ	Τμήμα Κοιν. Επιθεώρησης Νοτίου Τομέα Πειραιά	5	6	2	-	-	-
	ΣΥΝΟΛΟ	27	30	9	-	1	-

Δ/ΝΣΗ ΑΝΑΤΟΛΙΚΗΣ ΑΤΤΙΚΗΣ

ΕΔΡΑ	ΥΠΗΡΕΣΙΑ	Προβλεπόμενες οργανικές θέσεις Επιθεωρητών Εργασίας	Υπηρετούντες Επιθεωρητές Εργασίας	Προβλεπόμενες οργανικές θέσεις Γραμματειακής υποστήριξης	Υπηρετούντες στη Γραμματειακή υποστήριξη	Προβλεπόμενες θέσεις Οδηγών	Υπηρετούντες Οδηγοί
ΠΑΛΛΗΝΗ	Τμήμα Συντονισμού Ελέγχου & Τεκμηρίωσης	8	5	3	-	2	1
ΠΑΛΛΗΝΗ	Τμήμα Κοιν. Επιθεώρησης Παλλήνης	8	8	2	-	-	-
ΛΑΥΡΙΟ	Τμήμα Κοιν. Επιθεώρησης Λαυριού	4	5	2	-	-	-
ΑΝΟΙΞΗ	Τμήμα Κοιν. Επιθεώρησης Άνοιξης	6	8	2	-	-	-
	ΣΥΝΟΛΟ	26	26	9	-	2	1

Δ/ΝΣΗ ΔΥΤΙΚΗΣ ΑΤΤΙΚΗΣ

ΕΔΡΑ	ΥΠΗΡΕΣΙΑ	Προβλεπόμενες οργανικές θέσεις Επιθεωρητών Εργασίας	Υπηρετούντες Επιθεωρητές Εργασίας	Προβλεπόμενες οργανικές θέσεις Γραμματειακής υποστήριξης	Υπηρετούντες στη Γραμματειακή υποστήριξη	Προβλεπόμενες θέσεις Οδηγών	Υπηρετούντες Οδηγοί
ΕΛΕΥΣΙΝΑ	Τμήμα Συντονισμού Ελέγχου & Τεκμηρίωσης	7	6	3	-	1	1
ΕΛΕΥΣΙΝΑ	Τμήμα Κοιν. Επιθεώρησης Ελευσίνας	6	7	3	-	-	-
ΑΝΩ ΛΙΟΣΙΑ	Τμήμα Κοιν. Επιθεώρησης Άνω Λιοσίων	4	5	2	-	-	-
	ΣΥΝΟΛΟ	17	18	8	-	1	1

Δ/ΝΣΗ ΑΝΑΤΟΛΙΚΗΣ ΜΑΚΕΔΟΝΙΑΣ ΚΑΙ ΘΡΑΚΗΣ

ΕΔΡΑ	ΥΠΗΡΕΣΙΑ	Προβλεπόμενες οργανικές θέσεις Επιθεωρητών Εργασίας	Υπηρετούντες Επιθεωρητές Εργασίας	Προβλεπόμενες οργανικές θέσεις Γραμματειακής υποστήριξης	Υπηρετούντες στη Γραμματειακή υποστήριξη	Προβλεπόμενες θέσεις Οδηγών	Υπηρετούντες Οδηγοί
ΚΟΜΟΤΗΝΗ	Τμήμα Συντονισμού Ελέγχου & Τεκμηρίωσης	5	3	2	-	1	1
ΚΟΜΟΤΗΝΗ	Τμήμα Κοιν. Επιθεώρησης Ροδόπης	3	3	1	-	-	-
ΑΛΕΞΑΝΔΡΟΥΠΟΛΗ	Τμήμα Κοιν. Επιθεώρησης Έβρου	3	5	2	-	-	-
ΔΡΑΜΑ	Τμήμα Κοιν. Επιθεώρησης Δράμας	3	4	2	1	1	1
ΚΑΒΑΛΑ	Τμήμα Κοιν. Επιθεώρησης Καβάλας	3	5	1	1	1	-
ΞΑΝΘΗ	Τμήμα Κοιν. Επιθεώρησης Ξάνθης	3	4	1	-	-	-
	ΣΥΝΟΛΟ	20	24	9	2	3	2

Δ/ΝΣΗ ΚΕΝΤΡΙΚΗΣ ΜΑΚΕΔΟΝΙΑΣ

ΕΔΡΑ	ΥΠΗΡΕΣΙΑ	Προβλεπόμενες οργανικές θέσεις Επιθεωρητών Εργασίας	Υπηρετούντες Επιθεωρητές Εργασίας	Προβλεπόμενες οργανικές θέσεις Γραμματειακής υποστήριξης	Υπηρετούντες στη Γραμματειακή υποστήριξη	Προβλεπόμενες θέσεις Οδηγών	Υπηρετούντες Οδηγοί
ΘΕΣΣΑΛΟΝΙΚΗ	Τμήμα Συντονισμού Ελέγχου & Τεκμηρίωσης	9	9+1*	4	-	2	-
ΘΕΣΣΑΛΟΝΙΚΗ	Τμήμα Κοιν. Επιθ/σης Κεντρ. Τομέα Θεσσαλονίκης	8	6	3	-	-	-
ΘΕΣΣΑΛΟΝΙΚΗ	Τμήμα Κοιν. Επιθ/σης Ανατ. Τομέα Θεσσαλονίκης	8	8	2	-	-	-
ΘΕΣΣΑΛΟΝΙΚΗ	Τμήμα Κοιν. Επιθ/σης Δυτ. Τομέα Θεσσαλονίκης	8	7	2	-	-	-
ΣΙΝΔΟΣ	Τμήμα Κοινωνικής Επιθεώρησης Σίνδου	8	9	2	-	-	-
ΣΕΡΡΕΣ	Τμήμα Κοινωνικής Επιθεώρησης Σερρών	4	3	2	1	-	-
ΚΑΤΕΡΙΝΗ	Τμήμα Κοιν. Επιθεώρησης Περιίας	3	4	2	1	-	-
ΒΕΡΟΙΑ	Τμήμα Κοιν. Επιθεώρησης Ημαθίας	4	6	2	-	-	-
ΕΔΕΣΣΑ	Τμήμα Κοινωνικής Επιθεώρησης Πέλλας	3	6	3	-	1	-
ΚΙΛΚΙΣ	Τμήμα Κοινωνικής Επιθεώρησης Κιλκίς	3	4	1	-	-	-
ΠΟΛΥΓΥΡΟΣ	Τμήμα Κοιν. Επιθεώρησης Χαλκιδικής	3	4	1	-	-	-
	ΣΥΝΟΛΟ	61	66+1*	24	2	3	-

* Τεχνικός Επιθεωρητής

Δ/ΝΣΗ ΔΥΤΙΚΗΣ ΜΑΚΕΔΟΝΙΑΣ

ΕΔΡΑ	ΥΠΗΡΕΣΙΑ	Προβλεπόμενες οργανικές θέσεις Επιθεωρητών Εργασίας	Υπηρετούντες Επιθεωρητές Εργασίας	Προβλεπόμενες οργανικές θέσεις Γραμματειακής υποστήριξης	Υπηρετούντες στη Γραμματειακή υποστήριξη	Προβλεπόμενες θέσεις Οδηγών	Υπηρετούντες Οδηγοί
ΚΟΖΑΝΗ	Τμήμα Συντονισμού Ελέγχου & Τεκμηρίωσης	5	5	2	-	1	1
ΚΟΖΑΝΗ	Τμήμα Κοιν. Επιθεώρησης Κοζάνης	5	5	1	-	-	-
ΦΛΩΡΙΝΑ	Τμήμα Κοιν. Επιθεώρησης Φλώρινας	2	2	1	1	-	-
ΚΑΣΤΟΡΙΑ	Τμήμα Κοιν. Επιθεώρησης Καστοριάς	2	2	1	-	-	-
ΓΡΕΒΕΝΑ	Τμήμα Κοιν. Επιθεώρησης Γρεβενών	2	4	2	-	-	-
ΠΤΟΛΕΜΑΪΔΑ	Τμήμα Κοιν. Επιθεώρησης Πτολεμαΐδας	1	2	1	-	-	-
	ΣΥΝΟΛΟ	17	20	8	1	1	1

Δ/ΝΣΗ ΗΠΕΙΡΟΥ

ΕΔΡΑ	ΥΠΗΡΕΣΙΑ	Προβλεπόμενες οργανικές θέσεις Επιθεωρητών Εργασίας	Υπηρετούντες Επιθεωρητές Εργασίας	Προβλεπόμενες οργανικές θέσεις Γραμματειακής υποστήριξης	Υπηρετούντες στη Γραμματειακή υποστήριξη	Προβλεπόμενες θέσεις Οδηγών	Υπηρετούντες Οδηγοί
ΙΩΑΝΝΙΝΑ	Τμήμα Συντονισμού Ελέγχου & Τεκμηρίωσης	6	6	2	-	-	-
ΙΩΑΝΝΙΝΑ	Τμήμα Κοιν. Επιθεώρησης Ιωαννίνων	4	4	1	1	-	-
ΑΡΤΑ	Τμήμα Κοιν. Επιθεώρησης Άρτας	2	4	3	2	1	1
ΗΓΟΥΜΕΝΙΤΣΑ	Τμήμα Κοιν. Επιθεώρησης Θεσπρωτίας	3	4	1	-	-	-
ΠΡΕΒΕΖΑ	Τμήμα Κοιν. Επιθεώρησης Πρέβεζας	3	4	1	-	-	-
	ΣΥΝΟΛΟ	18	22	8	3	1	1

Δ/ΝΣΗ ΘΕΣΣΑΛΙΑΣ

ΕΔΡΑ	ΥΠΗΡΕΣΙΑ	Προβλεπόμενες οργανικές θέσεις Επιθεωρητών Εργασίας	Υπηρετούντες Επιθεωρητές Εργασίας	Προβλεπόμενες οργανικές θέσεις Γραμματειακής υποστήριξης	Υπηρετούντες στη Γραμματειακή υποστήριξη	Προβλεπόμενες θέσεις Οδηγών	Υπηρετούντες Οδηγοί
ΛΑΡΙΣΣΑ	Τμήμα Συντονισμού Ελέγχου & Τεκμηρίωσης	6	5	3	-	1	1
ΛΑΡΙΣΣΑ	Τμήμα Κοιν. Επιθεώρησης Λάρισσας	4	8	3	1	-	-
ΒΟΛΟΣ	Τμήμα Κοιν. Επιθεώρησης Μαγνησίας	6	6	2	1	1	1
ΤΡΙΚΑΛΑ	Τμήμα Κοιν. Επιθεώρησης Τρικάλων	3	4	1	1	1	1
ΚΑΡΔΙΤΣΑ	Τμήμα Κοιν. Επιθεώρησης Καρδίτσας	3	3	1	-	1	1
	ΣΥΝΟΛΟ	22	26	10	3	4	4

Δ/ΝΣΗ ΙΟΝΙΩΝ ΝΗΣΙΩΝ

ΕΔΡΑ	ΥΠΗΡΕΣΙΑ	Προβλεπόμενες οργανικές θέσεις Επιθεωρητών Εργασίας	Υπηρετούντες Επιθεωρητές Εργασίας	Προβλεπόμενες οργανικές θέσεις Γραμματειακής υποστήριξης	Υπηρετούντες στη Γραμματειακή υποστήριξη	Προβλεπόμενες θέσεις Οδηγών	Υπηρετούντες Οδηγοί
ΚΕΡΚΥΡΑ	Τμήμα Συντονισμού Ελέγχου & Τεκμηρίωσης	4	5	2	-	1	-
ΚΕΡΚΥΡΑ	Τμήμα Κοιν. Επιθεώρησης Κέρκυρας	3	3	2	-	-	-
ΛΕΥΚΑΔΑ	Τμήμα Κοιν. Επιθεώρησης Λευκάδας	2	4	2	-	-	-
ΚΕΦΑΛΟΝΙΑ	Τμήμα Κοιν. Επιθεώρησης Κεφαλληνίας	1	1	1	-	1	1
ΖΑΚΥΝΘΟΣ	Τμήμα Κοιν. Επιθεώρησης Ζακύνθου	1	2	1	-	1	1
	ΣΥΝΟΛΟ	11	15	8	-	3	2

Δ/ΝΣΗ ΔΥΤΙΚΗΣ ΕΛΛΑΔΑΣ

ΕΔΡΑ	ΥΠΗΡΕΣΙΑ	Προβλεπόμενες οργανικές θέσεις Επιθεωρητών Εργασίας	Υπηρετούντες Επιθεωρητές Εργασίας	Προβλεπόμενες οργανικές θέσεις Γραμματειακής υποστήριξης	Υπηρετούντες στη Γραμματειακή υποστήριξη	Προβλεπόμενες θέσεις Οδηγών	Υπηρετούντες Οδηγοί
ΠΑΤΡΑ	Τμήμα Συντονισμού Ελέγχου & Τεκμηρίωσης	8	6	6	-	1	1
ΠΑΤΡΑ	Τμήμα Κοιν. Επιθεώρησης Αχαΐας	7	9	4	1	-	-
ΠΥΡΓΟΣ	Τμήμα Κοιν. Επιθεώρησης Ηλείας	4	6	4	-	1	1
ΜΕΣΟ-ΛΟΓΓΙ	Τμήμα Κοιν. Επιθεώρησης Αιτωλ/νίας	3	8	5	-	-	-
ΑΓΡΙΝΙΟ	Τμήμα Κοιν. Επιθεώρησης Αγρινίου	3	7	4	-	-	-
	ΣΥΝΟΛΟ	25	36	23	1	2	2

Δ/ΝΣΗ ΣΤΕΡΕΑΣ ΕΛΛΑΔΑΣ

ΕΔΡΑ	ΥΠΗΡΕΣΙΑ	Προβλεπόμενες οργανικές θέσεις Επιθεωρητών Εργασίας	Υπηρετούντες Επιθεωρητές Εργασίας	Προβλεπόμενες οργανικές θέσεις Γραμματειακής υποστήριξης	Υπηρετούντες στη Γραμματειακή υποστήριξη	Προβλεπόμενες θέσεις Οδηγών	Υπηρετούντες Οδηγοί
ΛΑΜΙΑ	Τμήμα Συντονισμού Ελέγχου & Τεκμηρίωσης	5	5	3	-	-	-
ΛΑΜΙΑ	Τμήμα Κοιν. Επιθεώρησης Φθιώτιδας	3	6	3	-	-	-
ΛΙΒΑΔΕΙΑ	Τμήμα Κοιν. Επιθεώρησης Βοιωτίας	4	4	1	-	-	-
ΘΗΒΑ	Τμήμα Κοιν. Επιθεώρησης Θήβας	3	5	3	-	1	1
ΧΑΛΚΙΔΑ	Τμήμα Κοιν. Επιθεώρησης Εύβοιας	6	7	2	-	-	-
ΑΜΦΙΣΣΑ	Τμήμα Κοιν. Επιθεώρησης Φωκίδας	1	2	1	-	1	-
ΚΑΡΠΕ-ΝΗΣΙ	Τμήμα Κοιν. Επιθεώρησης Ευρυτανίας	1	2	2	1	-	-
	ΣΥΝΟΛΟ	23	31	15	1	2	1

Δ/ΝΣΗ ΠΕΛΟΠΟΝΝΗΣΟΥ

ΕΔΡΑ	ΥΠΗΡΕΣΙΑ	Προβλεπόμενες οργανικές θέσεις Επιθεωρητών Εργασίας	Υπηρετούντες Επιθεωρητές Εργασίας	Προβλεπόμενες οργανικές θέσεις Γραμματειακής υποστήριξης	Υπηρετούντες στη Γραμματειακή υποστήριξη	Προβλεπόμενες θέσεις Οδηγών	Υπηρετούντες Οδηγοί
ΤΡΙΠΟΛΗ	Τμήμα Συντονισμού Ελέγχου & Τεκμηρίωσης	5	5	2	-	1	-
ΤΡΙΠΟΛΗ	Τμήμα Κοιν. Επιθεώρησης Αρκαδίας	2	3	1	-	-	-
ΚΑΛΑΜΑΤΑ	Τμήμα Κοιν. Επιθεώρησης Μεσσηνίας	2	5	3	-	-	-
ΚΟΡΙΝΘΟΣ	Τμήμα Κοιν. Επιθεώρησης Κορίνθου	4	5	2	-	1	1
ΣΠΑΡΤΗ	Τμήμα Κοιν. Επιθεώρησης Λακωνίας	2	3	2	-	1	1
ΝΑΥΠΛΙΟ	Τμήμα Κοιν. Επιθεώρησης Αργολίδας	3	4	1	-	-	-
	ΣΥΝΟΛΟ	18	25	11	-	3	2

Δ/ΝΣΗ ΒΟΡΕΙΟΥ ΑΙΓΑΙΟΥ

ΕΔΡΑ	ΥΠΗΡΕΣΙΑ	Προβλεπόμενες οργανικές θέσεις Επιθεωρητών Εργασίας	Υπηρετούντες Επιθεωρητές Εργασίας	Προβλεπόμενες οργανικές θέσεις Γραμματειακής υποστήριξης	Υπηρετούντες στη Γραμματειακή υποστήριξη	Προβλεπόμενες θέσεις Οδηγών	Υπηρετούντες Οδηγοί
ΜΥΤΙΛΗΝΗ	Τμήμα Συντονισμού Ελέγχου & Τεκμηρίωσης	5	3	2	1	1	1
ΜΥΤΙΛΗΝΗ	Τμήμα Κοινωνικής Επιθεώρησης Λέσβου	3	5	1	-	-	-
ΣΑΜΟΣ	Τμήμα Κοινωνικής Επιθεώρησης Σάμου	2	2	1	-	-	-
ΧΙΟΣ	Τμήμα Κοινωνικής Επιθεώρησης Χίου	2	2	2	-	-	-
	ΣΥΝΟΛΟ	12	12	6	1	1	1

Δ/ΝΣΗ ΝΟΤΙΟΥ ΑΙΓΑΙΟΥ

ΕΔΡΑ	ΥΠΗΡΕΣΙΑ	Προβλεπόμενες οργανικές θέσεις Επιθεωρητών Εργασίας	Υπηρετούντες Επιθεωρητές Εργασίας	Προβλεπόμενες οργανικές θέσεις Γραμματειακής υποστήριξης	Υπηρετούντες στη Γραμματειακή υποστήριξη	Προβλεπόμενες θέσεις Οδηγών	Υπηρετούντες Οδηγοί
ΕΡΜΟΥΠΟΛΗ	Τμήμα Συντονισμού Ελέγχου & Τεκμηρίωσης	5	3	2	-	-	-
ΕΡΜΟΥΠΟΛΗ	Τμήμα Κοινωνικής Επιθεώρησης Σύρου	3	4	1	-	-	-
ΡΟΔΟΣ	Τμήμα Κοιν. Επιθεώρησης Δωδεκανήσου	3	5	2	-	-	-
ΝΑΞΟΣ	Τμήμα Κοινωνικής Επιθεώρησης Νάξου	1	2	1	-	-	-
ΑΝΔΡΟΣ	Τμήμα Κοινωνικής Επιθεώρησης Άνδρου	1	1	2	-	-	-
ΣΑΝΤΟΡΙΝΗ	Τμήμα Κοινωνικής Επιθεώρησης Θήρας	1	2	1	-	-	-
ΜΗΛΟΣ	Τμήμα Κοινωνικής Επιθεώρησης Μήλου	1	1	1	-	-	-
ΚΩΣ	Τμήμα Κοινωνικής Επιθεώρησης Κω	2	2	1	-	-	-
ΚΑΛΥΜΝΟΣ	Τμήμα Κοιν. Επιθεώρησης Καλύμνου	2	2	1	-	-	-
ΚΑΡΠΑΘΟΣ	Τμήμα Κοιν. Επιθεώρησης Καρπάθου	2	1	1	-	-	-
	ΣΥΝΟΛΟ	21	23	13	-	-	-

Δ/ΝΣΗ ΚΡΗΤΗΣ

ΕΔΡΑ	ΥΠΗΡΕΣΙΑ	Προβλεπόμενες οργανικές θέσεις Επιθεωρητών Εργασίας	Υπηρετούντες Επιθεωρητές Εργασίας	Προβλεπόμενες οργανικές θέσεις Γραμματειακής υποστήριξης	Υπηρετούντες στη Γραμματειακή υποστήριξη	Προβλεπόμενες θέσεις Οδηγών	Υπηρετούντες Οδηγοί
ΗΡΑΚΛΕΙΟ	Τμήμα Συντονισμού Ελέγχου & Τεκμηρίωσης	5	6	3	-	1	1
ΗΡΑΚΛΕΙΟ	Τμήμα Κοιν. Επιθεώρησης Ηρακλείου	4	7	2	-	-	-
ΧΑΝΙΑ	Τμήμα Κοιν. Επιθεώρησης Χανίων	3	3	1	-	1	1
ΡΕΘΥΜΝΟ	Τμήμα Κοιν. Επιθεώρησης Ρεθύμνης	3	4	2	-	1	1
ΑΓ. ΝΙΚΟΛΑΟΣ	Τμήμα Κοιν. Επιθεώρησης Λασιθίου	3	3	2	1	-	-
	ΣΥΝΟΛΟ	18	23	10	1	3	3

ΣΥΝΟΛΟ ΚΟΙΝΩΝΙΚΩΝ ΕΠΙΘΕΩΡΗΣΕΩΝ:

Προβ/νες οργ. Θέσεις Επιθεωρητών	Υπηρετούντες Επιθεωρητές	Προβ/νες οργ. Θέσεις γραμμ. υποστήριξης	Υπηρετούντες στη γραμμ. υποστήριξη	Προβλεπόμενες θέσεις Οδηγών	Υπηρετούντες Οδηγοί
410+5	476+5*+1**	192	16	32	22

* + 5 Προσωποπαγείς θέσεις από την Εθνική Σχολή Δημόσιας Διοίκησης

** + 1 θέση Τεχνικού Επιθεωρητή

	ΠΡΟΒΛΕΠΟΜΕΝΕΣ ΟΡΓΑΝΙΚΕΣ ΘΕΣΕΙΣ ΣΕ ΠΕΡΙΦ. ΚΟΙΝΩΝΙΚΕΣ ΕΠΙΘΕΩΡΗΣΕΙΣ	ΥΠΗΡΕΤΟΥΝΤΕΣ ΣΕ ΠΕΡΙΦ. ΚΟΙΝΩΝΙΚΕΣ ΕΠΙΘΕΩΡΗΣΕΙΣ
ΣΥΝΟΛΟ ΠΕΡΙΦΕΡΕΙΑΚΩΝ ΚΟΙΝΩΝΙΚΩΝ ΕΠΙΘΕΩΡΗΣΕΩΝ	634+5*	514+5*+1**

*+5 από Εθνική Σχολή Δημόσιας Διοίκησης

** + 1 θέση Τεχνικού Επιθεωρητή

Β. ΤΕΧΝΙΚΗ ΚΑΙ ΥΓΕΙΟΝΟΜΙΚΗ ΕΠΙΘΕΩΡΗΣΗ

ΚΕ.Π.Ε.Κ. ΑΘΗΝΩΝ - ΚΡΗΤΗΣ

ΕΔΡΑ	ΥΠΗΡΕΣΙΑ	Προβλεπόμενες οργανικές θέσεις Επιθεωρητών Εργασίας	Υπηρετούντες Επιθεωρητές Εργασίας	Προβλεπόμενες οργανικές θέσεις Γραμματειακής υποστήριξης	Υπηρετούντες στη Γραμματειακή υποστήριξη	Προβλεπόμε- νες θέσεις Οδηγών	Υπηρετούντες Οδηγοί
ΑΘΗΝΑ	Τμήμα Τεχνικής και Υγειονομικής Επιθεώρησης	18	18	-	-	-	-
ΑΘΗΝΑ	Τμήμα Εργασιακού Περιβάλλοντος και Μετρήσεων	17	11	-	-	-	-
ΑΘΗΝΑ	Τμήμα Τεκμηρίωσης, Ενημέρωσης και Διοικητικής Υποστήριξης	5	6	4	-	2	2
ΗΡΑΚΛΕΙΟ	Τμήμα Τεχνικής και Υγειονομικής Επιθ/σης Ηρακλείου	6	7	1	-	1	1
ΧΑΝΙΑ	Τμήμα Τεχνικής και Υγειονομικής Επιθεώρησης Χανίων	5	5	1	-	-	-
	ΣΥΝΟΛΟ	51	47	6	-	3	3

ΚΕ.Π.Ε.Κ. ΠΕΙΡΑΙΑ ΚΑΙ ΝΟΤΙΟΥ ΑΙΓΑΙΟΥ

ΕΔΡΑ	ΥΠΗΡΕΣΙΑ	Προβλεπόμενες οργανικές θέσεις Επιθεωρητών Εργασίας	Υπηρετούντες Επιθεωρητές Εργασίας	Προβλεπόμενες οργανικές θέσεις Γραμματειακής υποστήριξης	Υπηρετούντες στη Γραμματειακή υποστήριξη	Προβλεπόμενες θέσεις Οδηγών	Υπηρετούντες Οδηγοί
ΠΕΙΡΑΙΑΣ	Τμήμα Τεχνικής και Υγειονομικής Επιθεώρησης	19	17	-	-	-	-
ΠΕΙΡΑΙΑΣ	Τμήμα Εργασιακού Περιβάλλοντος και Μετρήσεων	13	4	-	-	-	-
ΠΕΙΡΑΙΑΣ	Τμήμα Τεκμ. Ενημέρωσης και Διοικητικής Υποστήριξης	3	4	1	-	2	2
ΕΡΜΟΥ-ΠΟΛΗ	Τμήμα Τεχνικής και Υγειονομικής Επιθεώρησης Κυκλάδων	3	1	-	-	-	-
ΑΝΔΡΟΣ	Τμήμα Τεχνικής και Υγειονομικής Επιθεώρησης Άνδρου	1	2	1	-	-	-
	ΣΥΝΟΛΟ	39	28	2	-	2	2

ΚΕ.Π.Ε.Κ. ΑΝΑΤΟΛΙΚΗΣ ΑΤΤΙΚΗΣ ΚΑΙ ΒΟΡΕΙΟΥ ΑΙΓΑΙΟΥ

ΕΔΡΑ	ΥΠΗΡΕΣΙΑ	Προβλεπόμενες οργανικές θέσεις Επιθεωρητών Εργασίας	Υπηρετούντες Επιθεωρητές Εργασίας	Προβλεπόμενες οργανικές θέσεις Γραμματειακής υποστήριξης	Υπηρετούντες στη Γραμματειακή υποστήριξη	Προβλεπόμενες θέσεις Οδηγών	Υπηρετούντες Οδηγοί
ΠΑΛΛΗΝΗ	Τμήμα Τεχνικής και Υγειονομικής Επιθεώρησης	13	10	-	-	-	-
ΠΑΛΛΗΝΗ	Τμήμα Εργασιακού Περιβάλλοντος & Μετρήσεων	10	5	-	-	-	-
ΠΑΛΛΗΝΗ	Τμήμα Τεκμηρίωσης, Ενημέρωσης & Διοικ. Υποστήριξης	3	5	1	-	2	2
ΣΑΜΟΣ	Τμήμα Τεχνικής και Υγειονομικής Επιθ/σης Σάμου	3	1	-	-	-	-
ΧΙΟΣ	Τμήμα Τεχνικής και Υγειονομικής Επιθ/σης Χίου	3	3	-	-	-	-
	ΣΥΝΟΛΟ	32	24	1	-	2	2

ΚΕ.Π.Ε.Κ. ΔΥΤΙΚΗΣ ΑΤΤΙΚΗΣ ΚΑΙ ΠΕΛΟΠΟΝΝΗΣΟΥ

ΕΔΡΑ	ΥΠΗΡΕΣΙΑ	Προβλεπόμενες οργανικές θέσεις Επιθεωρητών Εργασίας	Υπηρετούντες Επιθεωρητές Εργασίας	Προβλεπόμενες οργανικές θέσεις Γραμματειακής υποστήριξης	Υπηρετούντες στη Γραμματειακή υποστήριξη	Προβλεπόμενες θέσεις Οδηγών	Υπηρετούντες Οδηγοί
ΕΛΕΥΣΙΝΑ	Τμήμα Τεχνικής και Υγειονομικής Επιθεώρησης	11	7	-	-	-	-
ΕΛΕΥΣΙΝΑ	Τμήμα Εργασιακού Περιβάλλοντος και Μετρήσεων	12	8	-	-	-	1
ΕΛΕΥΣΙΝΑ	Τμήμα Τεκμ. Ενημέρωσης και Διοικητικής Υποστήριξης	4	6	2	-	2	-
ΚΟΡΙΝΘΟΣ	Τμήμα Τεχνικής και Υγειονομικής Επιθ/σης Κορινθίας	7*	3*	-	-	-	-
ΝΑΥΠΛΙΟ	Τμήμα Τεχνικής και Υγειονομικής Επιθ/σης Αργολίδας	4	5	2	-	1	1
ΚΑΛΑΜΑΤΑ	Τμήμα Τεχνικής και Υγειονομικής Επιθ/σης Μεσσηνίας	4	2	-	-	1	1
ΤΡΙΠΟΛΗ	Τμήμα Τεχνικής και Υγειονομικής Επιθ/σης Αρκαδίας	3	2	1	-	-	-
	ΣΥΝΟΛΟ	45*	33*	5	-	4	3

* 1 προσωποπαγής θέση Ε.Σ.Δ.Δ.

ΚΕ.Π.Ε.Κ. ΜΑΚΕΔΟΝΙΑΣ ΚΑΙ ΘΡΑΚΗΣ

ΕΔΡΑ	ΥΠΗΡΕΣΙΑ	Προβλεπόμενες οργανικές θέσεις Επιθεωρητών Εργασίας	Υπηρετούντες Επιθεωρητές Εργασίας	Προβλεπόμενες οργανικές θέσεις Γραμματειακής υποστήριξης	Υπηρετούντες στη Γραμματειακή υποστήριξη	Προβλεπόμενες θέσεις Οδηγών	Υπηρετούντες Οδηγοί
ΘΕΣ/ΝΙΚΗ	Τμήμα Τεχνικής & Υγειονομικής Επιθεώρησης	15	12	-	-	-	-
ΘΕΣ/ΝΙΚΗ	Τμήμα Εργασιακού Περιβάλλοντος & Μετρήσεων	15	10	-	-	-	-
ΘΕΣ/ΝΙΚΗ	Τμήμα Τεκμ. Ενημέρωσης και Διοικητικής Υποστήριξης	6	11	4	-	1	1
ΑΛΕΞΑΝΔΡΟΥΠΟΛΗ	Τμήμα Τεχνικής και Υγειονομικής Επιθεώρησης Έβρου	5	3	-	-	1	1
ΚΑΒΑΛΑ	Τμήμα Τεχνικής και Υγειονομικής Επιθεώρησης Καβάλας	5	4	-	-	1	-
ΔΡΑΜΑ	Τμήμα Τεχνικής και Υγειονομικής Επιθεώρησης Δράμας	3	3	1	-	-	-
ΣΕΡΡΕΣ	Τμήμα Τεχνικής και Υγειονομικής Επιθεώρησης Σερρών	4	4	-	-	1	1
ΠΟΛΥΓΥΡΟΣ	Τμήμα Τεχνικής και Υγειονομικής Επιθεώρησης Χαλκιδικής	3	3	2	-	-	-
ΕΔΕΣΣΑ	Τμήμα Τεχνικής και Υγειονομικής Επιθεώρησης Πέλλας	6	3	-	-	-	-
ΒΕΡΟΙΑ	Τμήμα Τεχνικής και Υγειονομικής Επιθεώρησης Ημαθίας	6	3	-	-	-	-

ΚΑΤΕΡΙΝΗ	Τμήμα Τεχνικής και Υγειονομικής Επιθεώρησης Πιερίας	3	5	2	-	-	-
ΚΟΖΑΝΗ	Τμήμα Τεχνικής και Υγειονομικής Επιθεώρησης Κοζάνης	4	4	-	-	1	-
ΚΑΣΤΟΡΙΑ	Τμήμα Τεχνικής και Υγειονομικής Επιθεώρησης Καστοριάς	4	5	1	-	-	-
	ΣΥΝΟΛΟ	79	70	10	-	5	3

ΚΕ.Π.Ε.Κ. ΔΥΤΙΚΗΣ ΕΛΛΑΔΑΣ, ΗΠΕΙΡΟΥ ΚΑΙ ΙΟΝΙΩΝ ΝΗΣΩΝ

ΕΔΡΑ	ΥΠΗΡΕΣΙΑ	Προβλεπόμενες οργανικές θέσεις Επιθεωρητών Εργασίας	Υπηρετούντες Επιθεωρητές Εργασίας	Προβλεπόμενες οργανικές θέσεις Γραμματειακής υποστήριξης	Υπηρετούντες στη Γραμματειακή υποστήριξη	Προβλεπόμε- νες θέσεις Οδηγών	Υπηρετούντες Οδηγοί
ΠΑΤΡΑ	Τμήμα Τεχνικής και Υγειονομικής Επιθεώρησης	10	8	-	-	-	-
ΠΑΤΡΑ	Τμήμα Εργασιακού Περιβάλλοντος και Μετρήσεων	13	7	-	-	-	-
ΠΑΤΡΑ	Τμήμα Τεκμ. Ενημέρωσης και Διοικητικής Υποστήριξης	3	3	1	-	1	1
ΠΥΡΓΟΣ	Τμήμα Τεχνικής και Υγειονομικής Επιθεώρησης Ηλείας	4	4	1	-	-	-
ΜΕΣΣΟΛΟΓΓΙ	Τμήμα Τεχν. και Υγειον. Επιθ/σης Αιτωλ/νίας	5	5	1	1	1	1
ΑΡΓΑ	Τμήμα Τεχνικής και Υγειονομικής Επιθ/σης Άρτας	5	5	1	-	-	-
ΙΩΑΝΝΙΝΑ	Τμήμα Τεχνικής και Υγειονομικής Επιθ/σης Ιωαννίνων	7	7	-	-	1	1
	ΣΥΝΟΛΟ	47	39	4	1	3	3

ΚΕ.Π.Ε.Κ. ΚΕΝΤΡΙΚΗΣ ΕΛΛΑΔΑΣ

ΕΔΡΑ	ΥΠΗΡΕΣΙΑ	Προβλεπόμενες οργανικές θέσεις Επιθεωρητών Εργασίας	Υπηρετούντες Επιθεωρητές Εργασίας	Προβλεπόμενες οργανικές θέσεις Γραμματειακής υποστήριξης	Υπηρετούντες στη Γραμματειακή υποστήριξη	Προβλεπόμενες θέσεις Οδηγών	Υπηρετούντες Οδηγοί
ΛΑΡΙΣΣΑ	Τμήμα Τεχνικής και Υγειονομικής Επιθεώρησης	5	5	-	-	-	-
ΛΑΡΙΣΣΑ	Τμήμα Εργασιακού Περιβάλλοντος και Μετρήσεων	7	4	-	-	-	-
ΛΑΡΙΣΣΑ	Τμήμα Τεκμ. Ενημέρωσης & Διοικητικής Υποστήριξης	3	5	2	-	1	-
ΒΟΛΟΣ	Τμήμα Τεχνικής & Υγειονομικής Επιθ/σης Μαγνησίας	8	6	-	-	1	1
ΤΡΙΚΑΛΑ	Τμήμα Τεχνικής και Υγειονομικής Επιθ/σης Τρικάλων	4	5	2	-	-	-
ΚΑΡΠΙΕΝΗΣΙ	Γραφείο Τεχνικής & Υγειονομικής Επιθεώρησης Ευρυτανίας	3	2	-	-	-	-
ΛΑΜΙΑ	Τμήμα Τεχνικής και Υγειονομικής Επιθ/σης Φθιώτιδας	5	5	1	-	1	-
ΧΑΛΚΙΔΑ	Τμήμα Τεχνικής και Υγειονομικής Επιθεώρησης Εύβοιας	7	7	1	-	1	1
ΑΜΦΙΣΣΑ	Γραφείο Τεχνικής και Υγειονομικής Επιθ/σης Φωκίδας	3	3	-	-	-	-
ΛΕΙΒΑΔΙΑ	Τμήμα Τεχνικής και Υγειονομικής Επιθ/σης Βοιωτίας	5	4	-	-	-	-
	ΣΥΝΟΛΟ	50	46	6	-	4	2

ΣΥΝΟΛΟ ΚΕ.Π.Ε.Κ.:

Προβ/νες οργ. θέσεις Επιθεωρητών	Υπηρετούντες Επιθεωρητές	Προβ/νες οργ. Θέσεις γραμμ. υποστήριξης	Υπηρετούντες στη γραμμ. υποστήριξη	Προβλεπόμενες θέσεις Οδηγών	Υπηρετούντες Οδηγοί
343	287	34	1	23	18

	ΠΡΟΒΛΕΠΟΜΕΝΕΣ ΟΡΓΑΝΙΚΕΣ ΘΕΣΕΙΣ ΣΤΑ ΚΕ.Π.Ε.Κ.	ΥΠΗΡΕΤΟΥΝΤΕΣ ΣΤΑ ΚΕ.Π.Ε.Κ.
ΣΥΝΟΛΟ ΚΕ.Π.Ε.Κ.	400*	306

* 1 προσωποπαγής θέση Ε.Σ.Δ.Δ.

ΓΕΝΙΚΟ ΣΥΝΟΛΟ Σ.ΕΠ.Ε.

Προβ/νες οργ. θέσεις Επιθεωρητών	Υπηρετούντες Επιθεωρητές	Προβ/νες οργ. Θέσεις γραμμ. υποστήριξης	Υπηρετούντες στη γραμμ. υποστήριξη	Προβλεπόμενες θέσεις Οδηγών	Υπηρετούντες Οδηγοί
817+6	826+6	245	18	59	43

	ΠΡΟΒΛΕΠΟΜΕΝΕΣ ΟΡΓΑΝΙΚΕΣ ΘΕΣΕΙΣ	ΥΠΗΡΕΤΟΥΝΤΕΣ
<u>ΓΕΝΙΚΟ ΣΥΝΟΛΟ Σ.ΕΠ.Ε.</u>	1121 + 6	887 + 6

(6 Προσωποπαγείς θέσεις από Ε.Σ.Δ.Δ.)

Παρατηρήσεις:

- 1) Στο Σ.ΕΠ.Ε. έχουν αποσπασθεί 10 υπάλληλοι από άλλες Υπηρεσίες, από τους οποίους οι 6 προέρχονται από το Υπουργείο Απασχόλησης και Κοινωνικής Προστασίας.
- 2) Επίσης, 32 υπάλληλοι του Σ.ΕΠ.Ε. είναι αποσπασμένοι σε άλλες Υπηρεσίες του Σώματος, ενώ άλλοι 23 είναι αποσπασμένοι στο Υπουργείο Απασχόλησης και Κοινωνικής Προστασίας και άλλες Υπηρεσίες.
- 3) Στο Σ.ΕΠ.Ε. υπηρετούν 406 άνδρες και 487 γυναίκες.
- 4) Εγκριθεί η κατανομή 30 θέσεων, επιπλέον των προβλεπομένων, σύμφωνα με το Ν.3144/03, Άρθ. 11, Παρ. 2.

ΣΤΑΤΙΣΤΙΚΑ ΣΤΟΙΧΕΙΑ ΕΤΟΥΣ 2005
ΠΙΝΑΚΑΣ Τ1: ΕΛΕΓΧΟΙ ΥΠΗΡΕΣΙΩΝ ΤΕΧΝΙΚΗΣ ΚΑΙ ΥΓΕΙΟΝΟΜΙΚΗΣ ΕΠΙΘΕΩΡΗΣΗΣ

ΚΩΔΙΚΟΣ ΚΛΑΔΟΥ (Διψήφια Ταξινόμηση)	ΠΕΡΙΓΡΑΦΗ ΚΛΑΔΩΝ ΟΙΚΟΝΟΜΙΚΗΣ ΔΡΑΣΤΗΡΙΟΤΗΤΑΣ (ανά διψήφιο κωδικό σύμφωνα με ΣΤΑΚΟΔ-2003)	ΑΡΙΘΜΟΣ ΕΛΕΓΧΩΝ	ΑΡΙΘΜΟΣ ΕΠΑΝ/ΓΧΩΝ	ΑΡΙΘΜΟΣ ΕΛΕΓΧΩΝ & ΕΠΑΝ/ΓΧΩΝ	ΠΟΣΟΣΤΟ ΣΤΟ ΣΥΝΟΛΟ ΤΩΝ ΕΛΕΓΧΩΝ & ΕΠΑΝ/ΓΧΩΝ ο/οο
45	Κατασκευές	9.741	2.293	12.034	472
52	Λιανικό εμπόριο. Επίσκευή ειδών Ατομικής και Οικιακής Χρήσης	1.397	428	1.825	72
15	Βιομηχανία Τροφίμων και Ποτών	1.083	307	1.390	55
35	Κατασκευή λοιπού εξοπλισμού μεταφορών	1.282	19	1.301	51
28	Κατασκευή μεταλλικών προϊόντων πλην μηχανημάτων και ειδών εξοπλισμού	736	260	996	39
55	Ξενοδοχεία και Εστιατόρια	699	116	815	32
50	Εμπόριο, συντήρηση και επισκευή οχημάτων και μοτό. Λιανική πώληση καυσίμων οχημάτων	674	128	802	31
26	Κατασκευή άλλων προϊόντων από μη μεταλλικά ορυκτά	612	179	791	31
51	Χονδρικό εμπόριο και Εμπόριο με προμήθεια (εκτός οχημάτων και μοτό)	525	139	664	26
63	Συναφείς με τις μεταφορές δραστηριότητες. Ταξιδιωτικά πρακτορεία	301	76	377	15
36	Κατασκευή επίπλων και λοιπές βιομηχανίες μ.α.κ.	269	87	356	14
20	Βιομηχανίες Ξύλου και Φελλού εκτός επίπλων	233	52	285	11
25	Κατασκευή προϊόντων από ελαστικό (καουτσούκ) και πλαστικές ύλες	194	86	280	11
24	Παραγωγή χημικών ουσιών και προϊόντων	193	67	260	10
29	Κατασκευή μηχανημάτων και ειδών εξοπλισμού μ.α.κ.	167	81	248	10
75	Δημόσια Διοίκηση και Άμυνα. Υποχρεωτική Κοινωνική ασφάλιση	198	44	242	10
80	Εκπαίδευση	182	45	227	9
17	Παραγωγή Κλωστοϋφαντουργικών Υλών	158	59	217	9
40	Παροχή ηλεκτρικού ρεύματος, φυσικού αερίου, ατμού και ζεστού νερού	169	16	185	7
85	Υγεία και Κοινωνική Μέριμνα	141	27	168	7
18	Κατασκευή ειδών ένδυσης. Κατεργασία και Βαφή Γουναρικών	114	42	156	6
65	Ενδιάμεσοι Χρηματοπιστωτικοί Οργανισμοί (εκτός Ασφαλιστικών Εταιρειών-Ταμείων Συντάξεων)	108	46	154	6
01	Γεωργία, Κτηνοτροφία, Θήρα και συναφείς δραστηριότητες	110	37	147	6
22	Εκδόσεις και Εκτυπώσεις	116	31	147	6
27	Παραγωγή Βασικών Μετάλλων	104	32	136	5
60	Χερσαίες και μέσω αγωγών μεταφορές	116	16	132	5
93	Άλλες δραστηριότητες παροχής υπηρεσιών	94	36	130	5
21	Παραγωγή χαρτοπολτού, χαρτιού και προϊόντων από χαρτί	93	34	127	5
74	Άλλες Επιχειρηματικές Δραστηριότητες	105	18	123	5
64	Ταχυδρομεία και Τηλεπικοινωνίες	75	24	99	4
90	Διάθεση Λυμάτων και Απορριμμάτων. Υγιεινή και παρόμοιες δραστηριότητες	72	22	94	4
31	Κατασκευή ηλεκτρικών μηχανών και συσκευών μ.α.κ.	55	21	76	3

ΣΤΑΤΙΣΤΙΚΑ ΣΤΟΙΧΕΙΑ ΕΤΟΥΣ 2005
ΠΙΝΑΚΑΣ Τ1: ΕΛΕΓΧΟΙ ΥΠΗΡΕΣΙΩΝ ΤΕΧΝΙΚΗΣ ΚΑΙ ΥΓΕΙΟΝΟΜΙΚΗΣ ΕΠΙΘΕΩΡΗΣΗΣ

ΚΩΔΙΚΟΣ ΚΛΑΔΟΥ (Διψήφια Ταξινόμηση)	ΠΕΡΙΓΡΑΦΗ ΚΛΑΔΩΝ ΟΙΚΟΝΟΜΙΚΗΣ ΔΡΑΣΤΗΡΙΟΤΗΤΑΣ (ανά διψήφιο κωδικό σύμφωνα με ΣΤΑΚΟΔ-2003)	ΑΡΙΘΜΟΣ ΕΛΕΓΧΩΝ	ΑΡΙΘΜΟΣ ΕΠΑΝ/ΓΧΩΝ	ΑΡΙΘΜΟΣ ΕΛΕΓΧΩΝ & ΕΠΑΝ/ΓΧΩΝ	ΠΟΣΟΣΤΟ ΣΤΟ ΣΥΝΟΛΟ ΤΩΝ ΕΛΕΓΧΩΝ & ΕΠΑΝ/ΓΧΩΝ ο/οο
92	Ψυχαγωγικές, πολιτιστικές και αθλητικές δραστηριότητες	50	12	62	2
16	Παραγωγή Προϊόντων Καπνού	34	10	44	2
23	Παραγωγή οπτάνθρακα (κωκ), προϊόντων διύλισης πετρελαίου και πυρηνικών καυσίμων	34	6	40	2
19	Κατεργασία και Δέψη δέρματος. Κατασκευή ειδών Ταξιδιού	27	9	36	1
37	Ανακύκλωση	25	8	33	1
91	Δραστηριότητες οργανώσεων με μέλη μ.α.κ.	30	2	32	1
14	Άλλες εξορυκτικές και λατομικές δραστηριότητες	29	0	29	1
62	Εναέριες Μεταφορές	21	5	26	1
34	Κατασκευή αυτοκινήτων και (ημι-)ρυμουλκούμενων οχημάτων	19	5	24	1
61	Υδάτινες Μεταφορές	15	9	24	1
05	Αλιεία, Ιχθυοκαλλιέργεια και συναφείς δραστηριότητες	18	2	20	1
33	Κατασκευή ιατρικών οργάνων, οπτικών οργάνων & ρολογιών	13	7	20	1
41	Συλλογή, καθαρισμός και διανομή νερού	15	5	20	1
66	Ασφαλίσεις και Συνταξιοδοτικά ταμεία (εκτός Υποχρεωτικής Κοινωνικής Ασφάλισης)	12	7	19	1
71	Εκμίσθωση μηχανημάτων-εξοπλισμού χωρίς χειριστή και ειδών ατομικής και οικιακής χρήσης	12	3	15	1
72	Πληροφορική και συναφείς δραστηριότητες	11	2	13	1
02	Δασοκομία, Υλοτομία και συναφείς δραστηριότητες	7	0	7	0
73	Έρευνα και ανάπτυξη	6	1	7	0
70	Δραστηριότητες σχετικές με ακίνητη περιουσία	5	0	5	0
10	Εξόρυξη άνθρακα, λιγνίτη και τύρφης	3	0	3	0
11	Άντληση αργού πετρελαίου και φυσικού αερίου	3	0	3	0
32	Κατασκευή εξοπλισμού και συσκευών ραδιοφωνίας, τηλεόρασης και επικοινωνιών	3	0	3	0
67	Δραστηριότητες συναφείς προς Χρηματ/κούς Οργανισμ.	2	1	3	0
95	Δραστηριότητες Νοικοκυριών ως εργοδοτών οικιακού προσωπικού	3	0	3	0
12	Εξόρυξη μεταλλευμάτων ουρανίου και θορίου	1	0	1	0
30	Κατασκευή μηχανών γραφείου και Η/Υ	1	0	1	0
ΣΥΝΟΛΑ		20.515	4.962	25.477	1.000

ΣΤΑΤΙΣΤΙΚΑ ΣΤΟΙΧΕΙΑ ΕΤΟΥΣ 2005

Διάγραμμα Τ1: Αριθμός Ελέγχων και Κυρώσεων των Υπηρεσιών Τεχνικής και Υγειονομικής Επιθεώρησης σε κλάδους Οικονομικής Δραστηριότητας με τη μεγαλύτερη συχνότητα

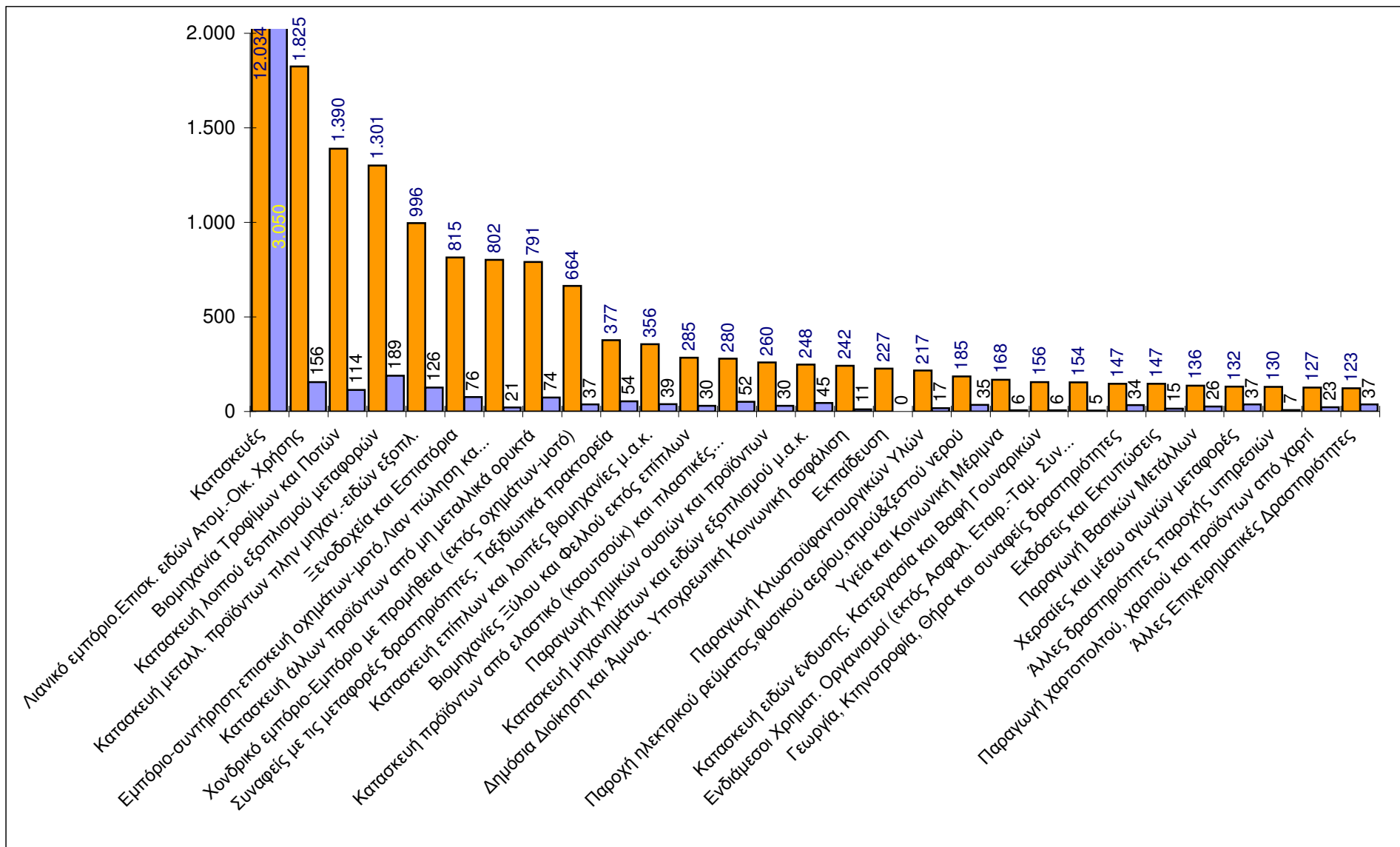

ΣΤΑΤΙΣΤΙΚΑ ΣΤΟΙΧΕΙΑ ΕΤΟΥΣ 2005
ΠΙΝΑΚΑΣ Τ2: ΚΥΡΩΣΕΙΣ ΑΠΟ ΤΙΣ ΥΠΗΡΕΣΙΕΣ ΤΕΧΝΙΚΗΣ ΚΑΙ ΥΓΕΙΟΝΟΜΙΚΗΣ ΕΠΙΘΕΩΡΗΣΗΣ

ΚΩΔΙΚΟΣ ΚΛΑΔΟΥ (Διψήφια Ταξινόμηση)	ΠΕΡΙΓΡΑΦΗ ΚΛΑΔΩΝ ΟΙΚΟΝΟΜΙΚΗΣ ΔΡΑΣΤΗΡΙΟΤΗΤΑΣ (ανά διψήφιο κωδικό σύμφωνα με ΣΤΑΚΟΔ-2003)	ΣΥΝΟΛΙΚΟΣ ΑΡΙΘΜΟΣ ΜΗΝΥΣΕΩΝ	ΣΥΝΟΛΙΚΟΣ ΑΡΙΘΜΟΣ ΔΙΑΚΟΠΩΝ	ΣΥΝΟΛΙΚΟΣ ΑΡΙΘΜΟΣ ΠΡΟΣΤΙΜΩΝ	ΠΟΣΑ ΠΡΟΣΤΙΜΩΝ
45	Κατασκευές	337	1.968	745	1.078.450
35	Κατασκευή λοιπού εξοπλισμού μεταφορών	38	88	63	68.900
52	Λιανικό εμπόριο. Επισκευή ειδών Ατομικής και Οικιακής Χρήσης	93	0	63	144.800
28	Κατασκευή μεταλλικών προϊόντων πλην μηχανημάτων και ειδών εξοπλισμού	55	1	70	113.200
15	Βιομηχανία Τροφίμων και Ποτών	53	0	61	63.400
55	Ξενοδοχεία και Εστιατόρια	49	2	25	31.400
26	Κατασκευή άλλων προϊόντων από μη μεταλλικά ορυκτά	28	1	45	55.900
63	Συναφείς με τις μεταφορές δραστηριότητες. Ταξιδιωτικά πρακτορεία	39	0	15	17.700
25	Κατασκευή προϊόντων από ελαστικό (καουτσούκ) και πλαστικές ύλες	16	0	36	38.800
29	Κατασκευή μηχανημάτων και ειδών εξοπλισμού μ.α.κ.	30	0	15	14.800
36	Κατασκευή επίπλων και λοιπές βιομηχανίες μ.α.κ.	18	0	21	30.900
74	Άλλες Επιχειρηματικές Δραστηριότητες	31	0	6	13.000
60	Χερσαίες και μέσω αγωγών Μεταφορές	29	1	7	9.300
51	Χονδρικό εμπόριο και Εμπόριο με Προμήθεια (εκτός οχημάτων και μοτό)	19	0	18	33.400
40	Παροχή ηλεκτρικού ρεύματος, φυσικού αερίου, ατμού και ζεστού νερού	29	0	6	8.000
24	Παραγωγή χημικών ουσιών και προϊόντων	16	0	14	36.500
20	Βιομηχανίες Ξύλου και Φελλού εκτός επίπλων	14	0	16	14.700
27	Παραγωγή Βασικών Μετάλλων	9	1	16	12.000
21	Παραγωγή χαρτοπολτού, χαρτιού και προϊόντων από χαρτί	13	0	10	8.500
64	Ταχυδρομεία και Τηλεπικοινωνίες	21	0	1	2.000
50	Εμπόριο, συντήρηση και επισκευή οχημάτων και μοτό. Λιανική πώληση καυσίμων οχημάτων	11	1	9	40.400
90	Διάθεση Λυμάτων και Απορριμμάτων. Υγιεινή και παρόμοιες δραστηριότητες	13	0	5	2.500
17	Παραγωγή Κλωστοϋφαντουργικών Υλών	7	0	10	9.500
16	Παραγωγή Προϊόντων Καπνού	14	0	1	2.000
22	Εκδόσεις και Εκτυπώσεις	7	0	8	12.500
75	Δημόσια Διοίκηση και Άμυνα. Υποχρεωτική Κοινωνική ασφάλιση	11	0	0	0
31	Κατασκευή ηλεκτρικών μηχανών και συσκευών μ.α.κ.	5	0	6	7.000
93	Άλλες δραστηριότητες παροχής υπηρεσιών	6	0	1	1.000
62	Εναέριες Μεταφορές	4	1	2	1.000
85	Υγεία και Κοινωνική Μέριμνα	6	0	0	0
18	Κατασκευή ειδών ένδυσης. Κατεργασία και Βαφή Γουναρικών	1	0	5	3.000
92	Ψυχαγωγικές, πολιτιστικές και αθλητικές δραστηριότητες	4	0	1	500
23	Παραγωγή σπένθηρα (κωκ), προϊόντων διύλισης πετρελαίου και πυρηνικών καυσίμων	2	0	3	3.000
65	Ενδιάμεσοι Χρηματοπιστωτικοί Οργανισμοί (εκτός Ασφαλιστικών Εταιρειών-Ταμείων Συντάξεων)	0	0	5	5.000
05	Αλιεία, Ιχθυοκαλλιέργεια και συναφείς δραστηριότητες	3	0	1	500
14	Άλλες εξορυκτικές και λατομικές δραστηριότητες	2	1	1	700

ΣΤΑΤΙΣΤΙΚΑ ΣΤΟΙΧΕΙΑ ΕΤΟΥΣ 2005

ΠΙΝΑΚΑΣ Τ2: ΚΥΡΩΣΕΙΣ ΑΠΟ ΤΙΣ ΥΠΗΡΕΣΙΕΣ ΤΕΧΝΙΚΗΣ ΚΑΙ ΥΓΕΙΟΝΟΜΙΚΗΣ ΕΠΙΘΕΩΡΗΣΗΣ

ΚΩΔΙΚΟΣ ΚΛΑΔΟΥ (Διψήφια Ταξινόμηση)	ΠΕΡΙΓΡΑΦΗ ΚΛΑΔΩΝ ΟΙΚΟΝΟΜΙΚΗΣ ΔΡΑΣΤΗΡΙΟΤΗΤΑΣ (ανά διψήφιο κωδικό σύμφωνα με ΣΤΑΚΟΔ-2003)	ΣΥΝΟΛΙΚΟΣ ΑΡΙΘΜΟΣ ΜΗΝΥΣΕΩΝ	ΣΥΝΟΛΙΚΟΣ ΑΡΙΘΜΟΣ ΔΙΑΚΟΠΩΝ	ΣΥΝΟΛΙΚΟΣ ΑΡΙΘΜΟΣ ΠΡΟΣΤΙΜΩΝ	ΠΟΣΑ ΠΡΟΣΤΙΜΩΝ
73	Έρευνα και ανάπτυξη	0	0	4	4.500
37	Ανακύκλωση	2	0	0	0
33	Κατασκευή ιατρικών οργάνων, οπτικών οργάνων και ρολογιών	0	0	2	2.000
71	Εκμίσθωση μηχανημάτων-εξοπλισμού χωρίς χειριστή και ειδών ατομικής και οικιακής χρήσης	0	0	2	2.500
11	Άντληση αργού πετρελαίου και φυσικού αερίου	1	0	0	0
32	Κατασκευή εξοπλισμού και συσκευών ραδιοφωνίας, τηλεόρασης και επικοινωνιών	1	0	0	0
34	Κατασκευή αυτοκινήτων και (ημι-)ρυμουλκούμενων οχημάτων	1	0	0	0
41	Συλλογή, καθαρισμός και διανομή νερού	1	0	0	0
61	Υδάτινες Μεταφορές	1	0	0	0
19	Κατεργασία και Δέψη δέρματος. Κατασκευή ειδών Ταξιδιού	0	0	1	3.000
10	Εξόρυξη άνθρακα, λιγνίτη και τύρφης	0	0	0	0
12	Εξόρυξη μεταλλευμάτων ουρανίου και θορίου	0	0	0	0
13	Εξόρυξη μεταλλούχων μεταλλευμάτων	0	0	0	0
30	Κατασκευή μηχανών γραφείου και Η/Υ	0	0	0	0
66	Ασφαλίσεις και Συνταξιοδοτικά ταμεία (εκτός Υποχρεωτικής Κοινωνικής Ασφάλισης)	0	0	0	0
67	Δραστηριότητες συναφείς προς Χρηματοοικονομικούς Οργανισμούς	0	0	0	0
70	Δραστηριότητες σχετικές με ακίνητη περιουσία	0	0	0	0
72	Πληροφορική και συναφείς δραστηριότητες	0	0	0	0
80	Εκπαίδευση	0	0	0	0
91	Δραστηριότητες οργανώσεων με μέλη μ.α.κ.	0	0	0	0
95	Δραστηριότητες Νοικοκυριών ως εργοδοτών οικιακού προσωπικού	0	0	0	0
99	Ετερόδοκοι Οργανισμοί και Όργανα	0	0	0	0
01	Γεωργία, Κτηνοτροφία, Θήρα και συναφείς δραστηριότητες	5	0	29	32.000
02	Δασοκομία, Υλοτομία και συναφείς δραστηριότητες	0	0	0	0
ΣΥΝΟΛΑ		1.045	2.065	1.349	1.928.250

Στα παραπάνω στοιχεία δε συμπεριλαμβάνονται οι κυρώσεις που συνεπάγονται για τους εργοδότες, όταν οι εκθέσεις αυτοψιών για τα εργατικά ατυχήματα καταλήγουν σε έλλειψη μέτρων ασφαλείας.

ΣΤΑΤΙΣΤΙΚΑ ΣΤΟΙΧΕΙΑ ΕΤΟΥΣ 2005

Διάγραμμα Τ2: Παραβατικότητα (#Κυρώσεων/#Ελέγχων) Υπηρεσιών Τεχνικής και Υγειονομικής Επιθεώρησης σε κλάδους Οικονομικής Δραστηριότητας με τη μεγαλύτερη συχνότητα

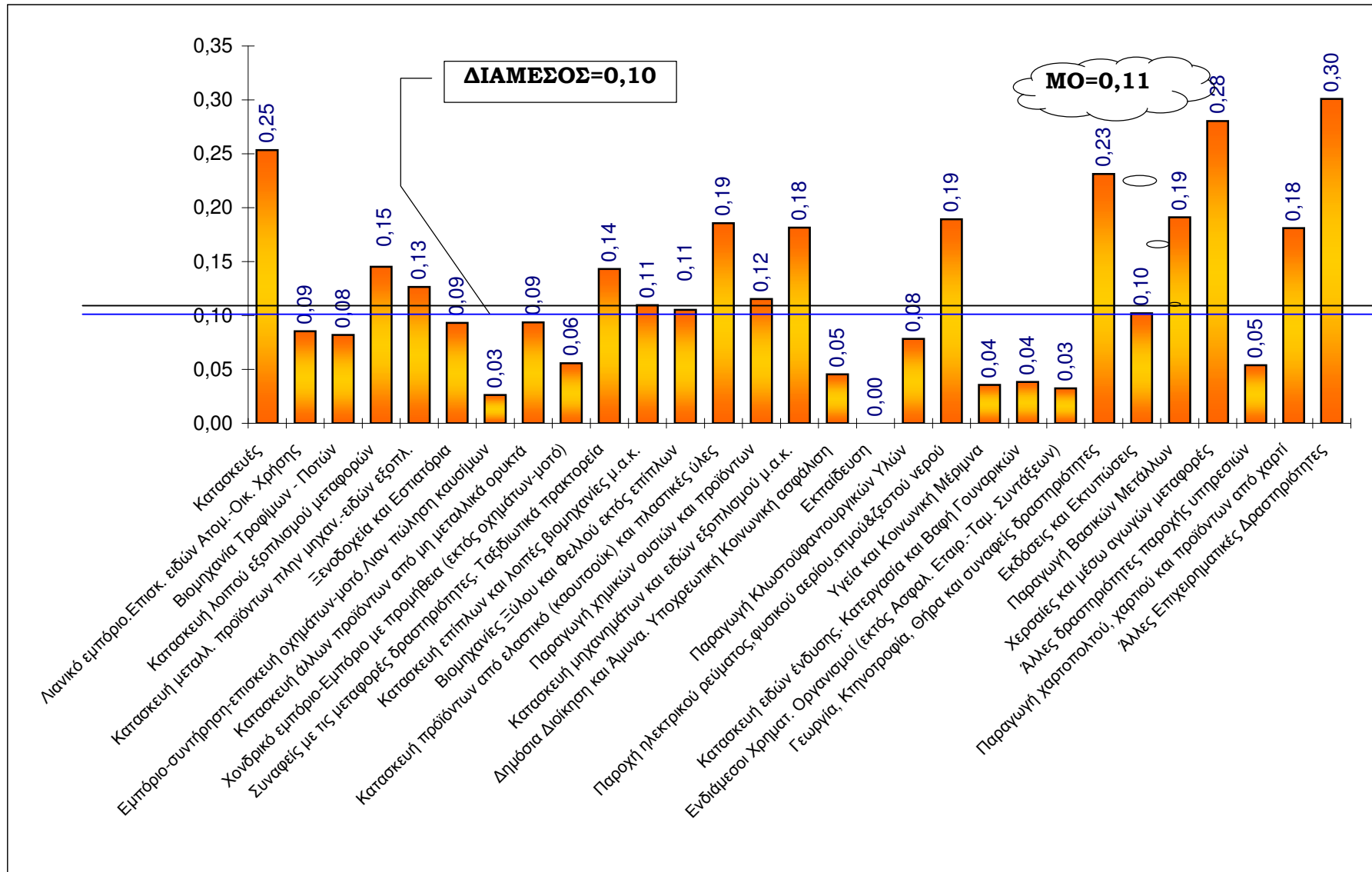

ΣΤΑΤΙΣΤΙΚΑ ΣΤΟΙΧΕΙΑ ΕΤΟΥΣ 2005
ΠΙΝΑΚΑΣ Τ3: ΕΡΓΑΤΙΚΑ ΑΤΥΧΗΜΑΤΑ ΔΗΛΩΘΕΝΤΑ ΣΤΟ Ι.Κ.Α. ΚΑΙ ΣΤΟ ΥΠΟΥΡΓΕΙΟ ΕΡΓΑΣΙΑΣ

ΕΤΟΣ	Ι.Κ.Α.	ΥΠΟΥΡΓΕΙΟ ΕΡΓΑΣΙΑΣ
1977	46.594	14.467
1978	47.115	14.779
1979	46.976	14.559
1980	44.950	14.676
1981	45.493	13.512
1982	41.327	11.673
1983	38.828	10.686
1984	38.658	10.637
1985	38.836	9.728
1986	36.913	9.279
1987	36.590	8.851
1988	32.192	7.107
1989	29.847	7.312
1990	27.846	6.258
1991	25.185	5.951
1992	25.063	5.206
1993	23.959	5.160
1994	22.608	4.852
1995	21.540	-
1996	21.255	-
1997	20.046	-
1998	18.615	-
1999	17.658	-
2000	16.822	4.032
2001	16.483	5.155
2002	16.031	6.021
2003	-	6.235
2004	-	6.333
2005	-	6.044

ΣΤΑΤΙΣΤΙΚΑ ΣΤΟΙΧΕΙΑ ΕΤΟΥΣ 2005
ΔΙΑΓΡΑΜΜΑ Τ3: ΕΞΕΛΙΞΗ ΕΡΓΑΤΙΚΩΝ ΑΤΥΧΗΜΑΤΩΝ ΔΗΛΩΘΕΝΤΩΝ ΣΤΟ Ι.Κ.Α.

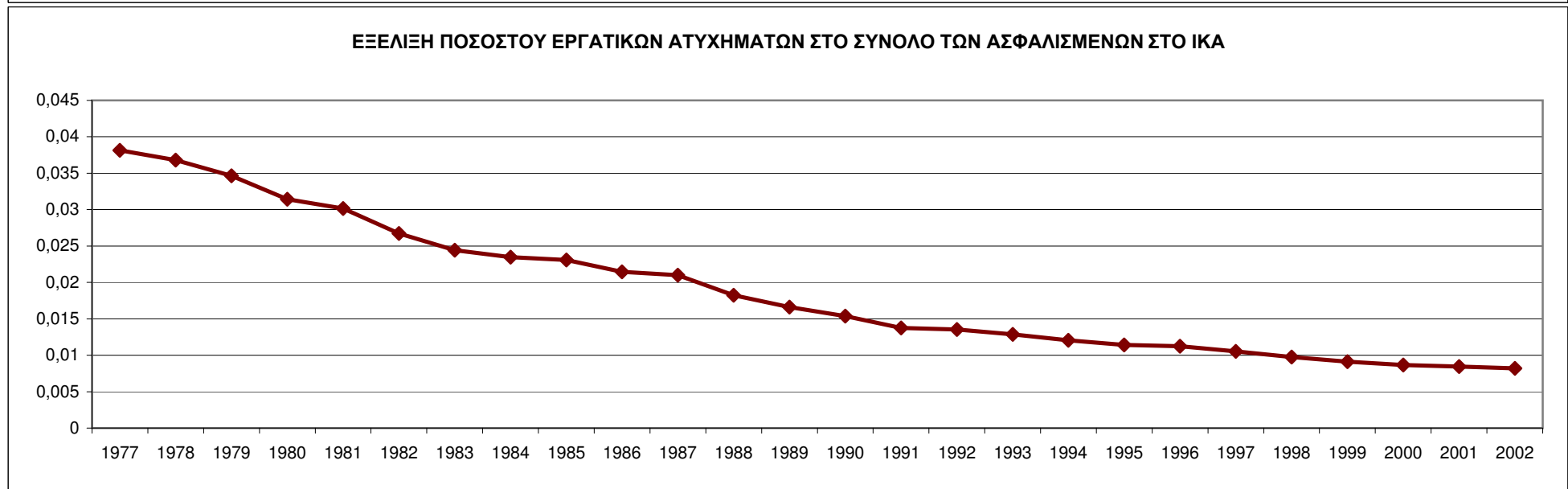

ΣΤΑΤΙΣΤΙΚΑ ΣΤΟΙΧΕΙΑ ΕΤΟΥΣ 2005
ΔΙΑΓΡΑΜΜΑ Τ4: ΕΞΕΛΙΞΗ ΕΡΓΑΤΙΚΩΝ ΑΤΥΧΗΜΑΤΩΝ ΔΗΛΩΘΕΝΤΩΝ ΣΤΟ ΥΠΟΥΡΓΕΙΟ ΕΡΓΑΣΙΑΣ

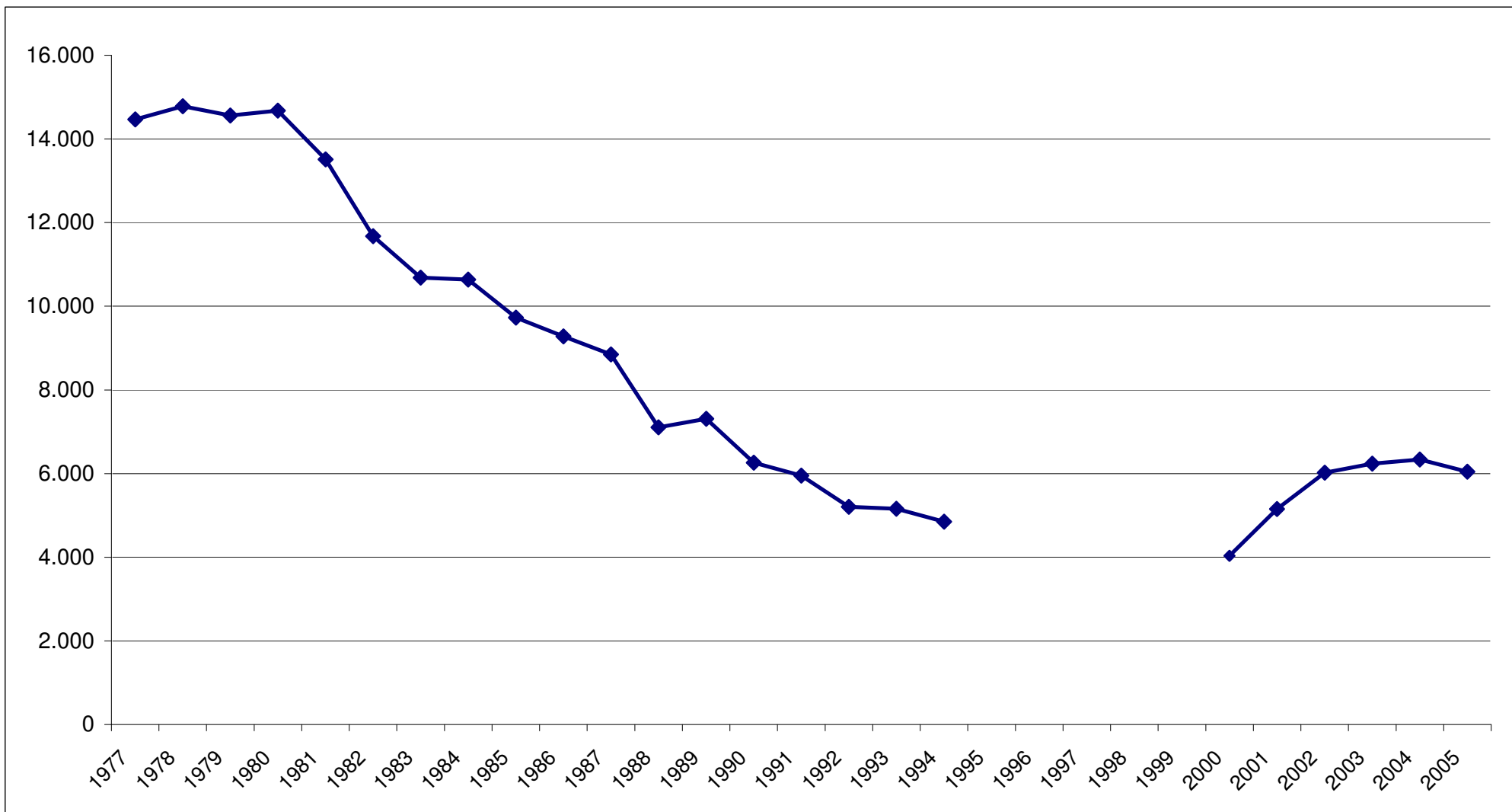

ΣΤΑΤΙΣΤΙΚΑ ΣΤΟΙΧΕΙΑ ΕΤΟΥΣ 2005

ΠΙΝΑΚΑΣ Τ4: ΘΑΝΑΤΗΦΟΡΑ ΕΡΓΑΤΙΚΑ ΑΤΥΧΗΜΑΤΑ ΔΗΛΩΘΕΝΤΑ ΣΤΟ Ι.Κ.Α. ΚΑΙ ΣΤΟ ΥΠΟΥΡΓΕΙΟ ΕΡΓΑΣΙΑΣ

ΕΤΟΣ	Ι.Κ.Α.	ΥΠΟΥΡΓΕΙΟ ΕΡΓΑΣΙΑΣ
1977	81	140
1978	119	98
1979	113	111
1980	99	116
1981	115	126
1982	100	114
1983	99	118
1984	88	82
1985	91	89
1986	105	114
1987	102	82
1988	79	90
1989	97	71
1990	84	86
1991	88	79
1992	96	116
1993	99	120
1994	83	104
1995	91	-
1996	77	-
1997	80	-
1998	78	-
1999	117	116
2000	80	127
2001	116	188
2002	103	153
2003	-	145
2004	-	127
2005	-	111

ΣΤΑΤΙΣΤΙΚΑ ΣΤΟΙΧΕΙΑ ΕΤΟΥΣ 2005

ΠΙΝΑΚΑΣ Τ5: ΕΡΓΑΤΙΚΑ ΑΤΥΧΗΜΑΤΑ ΑΝΑ ΚΛΑΔΟ ΟΙΚΟΝΟΜΙΚΗΣ ΔΡΑΣΤΗΡΙΟΤΗΤΑΣ ΔΗΛΩΘΕΝΤΑ ΣΤΟ Σ.ΕΠ.Ε.

ΚΩΔΙΚΟΣ ΚΛΑΔΟΥ (Διψήφια Ταξινόμηση)	ΠΕΡΙΓΡΑΦΗ ΚΛΑΔΩΝ ΟΙΚΟΝΟΜΙΚΗΣ ΔΡΑΣΤΗΡΙΟΤΗΤΑΣ (ανά διψήφιο κωδικό σύμφωνα με ΣΤΑΚΟΔ-2003)	ΑΤΥΧΗΜΑΤΑ			ΦΥΛΟ		ΣΥΝΟΛΟ ΑΤΥΧΗΜΑΤΩΝ	ΠΟΣΟΣΤΟ ο/οο
		ΤΡΟΧΑΙΟ	ΠΑΘΟΛΟΓΙΚΟ	ΛΟΙΠΑ	ΑΝΔΡΕΣ	ΓΥΝΑΙΚΕΣ		
01	Γεωργία, Κτηνοτροφία, Θήρα και συναφείς δραστηριότητες	3	2	35	30	10	40	6,80
02	Δασοκομία, Υλοτομία και συναφείς δραστηριότητες			6	6		6	1,00
05	Αλιεία, Ιχθυοκαλλιέργεια και συναφείς δραστηριότητες			15	11	4	15	2,60
10	Εξόρυξη άνθρακα, λιγνίτη και τύρφης			1	1		1	0,20
11	Αντληση αργού πετρελαίου και φυσικού αερίου	1		4	5		5	0,90
13	Εξόρυξη μεταλλούχων μεταλλευμάτων			1	1		1	0,20
14	Άλλες εξορυκτικές και λατομικές δραστηριότητες	3		15	16	2	18	3,10
15	Βιομηχανία Τροφίμων και Ποτών	34	8	419	335	126	461	78,70
16	Παραγωγή Προϊόντων Καπνού	3	2	48	40	13	53	9,00
17	Παραγωγή Κλωστοϋφαντουργικών Υλών	1		69	45	25	70	12,00
18	Κατασκευή ειδών ένδυσης. Κατεργασία και Βαφή Γουναρικών	3		20	8	15	23	3,90
19	Κατεργασία και Δέψη δέρματος. Κατασκευή ειδών Ταξιδιού	1		4	4	1	5	0,90
20	Βιομηχανίες Ξύλου και Φελλού εκτός επίπλων	6		70	73	3	76	13,00
21	Παραγωγή χαρτοπολτού, χαρτιού και προϊόντων από χαρτί		2	50	46	6	52	8,90
22	Εκδόσεις και Εκτυπώσεις	10		23	28	5	33	5,60
23	Παραγωγή οπτάνθρακα (κωκ), προϊόντων διύλισης πετρελαίου και πυρηνικών καυσίμων	2	2	27	27	4	31	5,30
24	Παραγωγή χημικών ουσιών και προϊόντων	8	1	94	72	31	103	17,60
25	Κατασκευή προϊόντων από ελαστικό (καουτσούκ) και πλαστικές ύλες	3	2	122	103	24	127	21,70
26	Κατασκευή άλλων προϊόντων από μη μεταλλικά ορυκτά	18	3	154	174	1	175	29,90
27	Παραγωγή Βασικών Μετάλλων	3		146	146	3	149	25,40
28	Κατασκευή μεταλλικών προϊόντων πλην μηχανημάτων και ειδών εξοπλισμού	10	1	193	195	9	204	34,80
29	Κατασκευή μηχανημάτων και ειδών εξοπλισμού μ.α.κ.	18		85	99	4	103	17,60
30	Κατασκευή μηχανών γραφείου και Η/Υ	1			1		1	0,20
31	Κατασκευή ηλεκτρικών μηχανών και συσκευών μ.α.κ.	7	1	41	40	9	49	8,40
32	Κατασκευή εξοπλισμού και συσκευών ραδιοφωνίας, τηλεόρασης και επικοινωνιών	6		4	4		4	1,70
33	Κατασκευή ιατρικών οργάνων, οπτικών οργάνων και ρολογιών			2	7	1	8	0,30
34	Κατασκευή αυτοκινήτων και (ημι-)ρυμουλκούμενων οχημάτων			6	6		6	1,00
35	Κατασκευή λοιπού εξοπλισμού μεταφορών	2	1	134	134	3	137	23,40
36	Κατασκευή επίπλων και λοιπές βιομηχανίες μ.α.κ.	2	1	48	50	1	51	8,70
37	Ανακύκλωση			7	7		7	1,20
40	Παροχή ηλεκτρικού ρεύματος, φυσικού αερίου, ατμού και ζεστού νερού	40	19	191	234	16	250	42,70
41	Συλλογή, καθαρισμός και διανομή νερού		1	19	20		20	3,40
45	Κατασκευές	30	18	635	682	1	683	116,60
50	Εμπόριο, συντήρηση και επισκευή οχημάτων και μοτό. Λιανική πώληση καυσίμων οχημάτων	20	2	87	103	6	109	18,60

ΣΤΑΤΙΣΤΙΚΑ ΣΤΟΙΧΕΙΑ ΕΤΟΥΣ 2005

ΠΙΝΑΚΑΣ Τ5: ΕΡΓΑΤΙΚΑ ΑΤΥΧΗΜΑΤΑ ΑΝΑ ΚΛΑΔΟ ΟΙΚΟΝΟΜΙΚΗΣ ΔΡΑΣΤΗΡΙΟΤΗΤΑΣ ΔΗΛΩΘΕΝΤΑ ΣΤΟ Σ.Ε.Π.Ε.

ΚΩΔΙΚΟΣ ΚΛΑΔΟΥ (Διψήφια Ταξινόμηση)	ΠΕΡΙΓΡΑΦΗ ΚΛΑΔΩΝ ΟΙΚΟΝΟΜΙΚΗΣ ΔΡΑΣΤΗΡΙΟΤΗΤΑΣ (ανά διψήφιο κωδικό σύμφωνα με ΣΤΑΚΟΔ-2003)	ΑΤΥΧΗΜΑΤΑ			ΦΥΛΟ		ΣΥΝΟΛΟ ΑΤΥΧΗΜΑΤΩΝ	ΠΟΣΟΣΤΟ ο/οο
		ΤΡΟΧΑΙΟ	ΠΑΘΟΛΟΓΙΚΟ	ΛΟΙΠΑ	ΑΝΔΡΕΣ	ΓΥΝΑΙΚΕΣ		
51	Χονδρικό εμπόριο και Εμπόριο με προμήθεια (εκτός οχημάτων και μοτό)	28		100	109	19	128	21,90
52	Λιανικό εμπόριο. Επισκευή ειδών Ατομικής και Οικιακής Χρήσης	120	15	854	454	535	989	168,90
55	Ξενοδοχεία και Εστιατόρια	100	11	250	212	149	361	61,60
60	Χερσαίες και μέσω αγωγών μεταφορές	49	9	159	190	27	217	37,00
61	Υδάτινες Μεταφορές	4		7	11		11	1,90
62	Εναέριες Μεταφορές	23	5	88	81	35	116	19,80
63	Συναφείς με τις μεταφορές δραστηριότητες. Ταξιδιωτικά πρακτορεία	24	3	187	170	44	214	36,50
64	Ταχυδρομεία και Τηλεπικοινωνίες	149	11	138	208	90	298	50,90
65	Ενδιάμεσοι Χρηματοπιστωτικοί Οργανισμοί (εκτός Ασφαλιστικών Εταιρειών-Ταμείων Συντάξεων)	14		28	18	24	42	7,20
66	Ασφαλίσεις και Συνταξιοδοτικά ταμεία (εκτός Υποχρεωτικής Κοινωνικής Ασφάλισης)	4		2	5	1	6	1,00
70	Δραστηριότητες σχετικές με ακίνητη περιουσία	1		2	2	1	3	0,50
71	Εκμίσθωση μηχανημάτων-εξοπλισμού χωρίς χειριστή και ειδών ατομικής και οικιακής χρήσης	4		7	7	4	11	1,90
72	Πληροφορική και συναφείς δραστηριότητες	7		4	8	3	11	1,90
73	Έρευνα και ανάπτυξη			1	1		1	0,00
74	Άλλες Επιχειρηματικές Δραστηριότητες			119	111	71	182	0,00
75	Δημόσια Διοίκηση και Άμυνα. Υποχρεωτική Κοινωνική ασφάλιση	26	1	65	76	16	92	15,70
80	Εκπαίδευση	1		3	2	2	4	0,70
85	Υγεία και Κοινωνική Μέριμνα	14	1	58	23	50	73	12,50
90	Διάθεση Λυμάτων και Απορριμμάτων.Υγιεινή και παρόμοιες δραστηριότητες	9		63	46	26	72	12,30
91	Δραστηριότητες οργανώσεων με μέλη μ.α.κ.			8	7	1	8	1,40
92	Ψυχαγωγικές, πολιτιστικές και αθλητικές δραστηριότητες	28	1	87	69	47	116	19,80
93	Άλλες δραστηριότητες παροχής υπηρεσιών	4		5	8	1	9	1,50
95	Δραστηριότητες Νοικοκυριών ως εργοδοτών οικιακού προσωπικού			4	1	3	4	0,00
ΣΥΝΟΛΑ		844	123	5.014	4.572	1.472	6.044	1.000

Συμπεριλαμβάνονται και τα θανατηφόρα εργατικά ατυχήματα.

ΣΤΑΤΙΣΤΙΚΑ ΣΤΟΙΧΕΙΑ ΕΤΟΥΣ 2005

ΠΙΝΑΚΑΣ Τ6: ΘΑΝΑΤΗΦΟΡΑ ΕΡΓΑΤΙΚΑ ΑΤΥΧΗΜΑΤΑ ΑΝΑ ΚΛΑΔΟ ΟΙΚΟΝΟΜΙΚΗΣ ΔΡΑΣΤΗΡΙΟΤΗΤΑΣ ΔΗΛΩΘΕΝΤΑ ΣΤΟ Σ.ΕΠ.Ε.

ΚΩΔΙΚΟΣ ΚΛΑΔΟΥ (Διψήφια Ταξινόμηση)	ΠΕΡΙΓΡΑΦΗ ΚΛΑΔΩΝ ΟΙΚΟΝΟΜΙΚΗΣ ΔΡΑΣΤΗΡΙΟΤΗΤΑΣ (ανά διψήφιο κωδικό σύμφωνα με ΣΤΑΚΟΔ-2003)	ΑΤΥΧΗΜΑΤΑ			ΦΥΛΟ		ΣΥΝΟΛΟ ΑΤΥΧΗΜΑΤΩΝ	ΠΟΣΟΣΤΟ ο/οο
		ΤΡΟΧΑΙΟ	ΠΑΘΟΛΟΓΙΚΟ	ΛΟΙΠΑ	ΑΝΔΡΕΣ	ΓΥΝΑΙΚΕΣ		
01	Γεωργία, Κτηνοτροφία, Θήρα και συναφείς δραστηριότητες		1	1	2		2	18
05	Αλιεία, Ιχθυοκαλλιέργεια και συναφείς δραστηριότητες			1	1		1	9
14	Άλλες εξορυκτικές και λατομικές δραστηριότητες			1	1		1	9
15	Βιομηχανία Τροφίμων και Ποτών			3	3		3	27
16	Παραγωγή Προϊόντων Καπνού			1	1		1	9
17	Παραγωγή Κλωστοϋφαντουργικών Υλών			2	2		2	18
20	Βιομηχανία Ξύλου και Φελλού εκτός επίπλων			1	1		1	9
23	Παραγωγή οπτάνθρακα (κωκ), προϊόντων διύλισης πετρελαίου και πυρηνικών καυσίμων		1		1		1	9
24	Παραγωγή χημικών ουσιών και προϊόντων			1	1		1	9
26	Κατασκευή άλλων προϊόντων από μη μεταλλικά ορυκτά			4	4		4	36
28	Κατασκευή μεταλλικών προϊόντων πλην μηχανημάτων και ειδών εξοπλισμού			1	1		1	9
31	Κατασκευή ηλεκτρικών μηχανών και συσκευών μ.α.κ.			1	1		1	9
35	Κατασκευή λοιπού εξοπλισμού μεταφορών			1	1		1	9
40	Παροχή ηλεκτρικού ρεύματος, φυσικού αερίου, ατμού και ζεστού νερού		1		1		1	9
45	Κατασκευές		4	62	66		66	594,6
50	Εμπόριο, συντήρηση και επισκευή οχημάτων και μοτό. Λιανική πώληση καυσίμων οχημάτων	1			1		1	9
51	Χονδρικό εμπόριο και Εμπόριο με προμήθεια (εκτός οχημάτων και μοτό)			3	3		3	27
52	Λιανικό εμπόριο. Επισκευή ειδών Ατομικής και Οικιακής Χρήσης			4	3	1	4	36
55	Ξενοδοχεία και Εστιατόρια		3		3		3	27
60	Χερσαίες και μέσω αγωγών μεταφορές	1	1	1	3		3	27
61	Υδάτινες Μεταφορές			1	1		1	9
62	Εναέριες Μεταφορές		1		1		1	9
63	Συναφείς με τις μεταφορές δραστηριότητες. Ταξιδιωτικά πρακτορεία			2	2		2	18
74	Άλλες Επιχειρηματικές Δραστηριότητες			1	1		1	9
75	Δημόσια Διοίκηση και Άμυνα. Υποχρεωτική Κοινωνική ασφάλιση	2		1	3		3	27
92	Ψυχαγωγικές, πολιτιστικές και αθλητικές δραστηριότητες			1	1		1	9
93	Άλλες δραστηριότητες παροχής υπηρεσιών			1	1		1	9
ΣΥΝΟΛΑ		4	12	95	110	1	111	1.000

ΣΤΑΤΙΣΤΙΚΑ ΣΤΟΙΧΕΙΑ ΕΤΟΥΣ 2005
ΠΙΝΑΚΑΣ Τ7: ΕΡΓΑΤΙΚΑ ΑΤΥΧΗΜΑΤΑ ΑΝΑ ΚΑΤΗΓΟΡΙΑ (ΤΥΠΟ) ΑΤΥΧΗΜΑΤΟΣ

ΚΩΔΙΚΟΣ	ΚΑΤΗΓΟΡΙΑ (ΤΥΠΟΣ) ΑΤΥΧΗΜΑΤΟΣ	ΣΥΝΟΛΟ	ΠΟΣΟΣΤΟ
00	Χωρίς κωδικό	1.092	18,1
12	Πτώσεις προσώπων στο αυτό επίπεδο	862	14,3
11	Πτώσεις προσώπων από ύψη	811	13,4
42	Συμπύεση ανάμεσα σε ένα κινητό και ένα κινούμενο αντικείμενο	602	10,0
23	Κτύπημα από πίπτον αντικείμενο κατά τη διάρκεια χειρισμών	528	8,7
91	Άλλες κατηγορίες ατυχημάτων, μη ταξινομηθέντων παραπάνω	396	6,6
32	Πρόσκρουση επί σταθερών αντικειμένων	256	4,2
33	Πρόσκρουση επί κινουμένων αντικειμένων	210	3,5
34	Κτυπήματα από κινούμενα αντικείμενα	194	3,2
24	Κτύπημα από πίπτον αντικείμενο μη ταξινομηθέν αλλού	165	2,7
41	Συμπύεση μέσα σε ένα αντικείμενο	131	2,2
43	Συμπύεση μεταξύ κινουμένων αντικειμένων	119	2,0
63	Επαφή με πολύ θερμές ουσίες ή αντικείμενα	97	1,6
70	Έκθεση σε ή επαφή με ηλεκτρικό ρεύμα	66	1,1
21	Γλυστρήματα και καταρρεύσεις - υποχωρήσεις	61	1,0
81	Επαφή λόγω εισπνοής, κατάποσης, ή απορρόφησης επιβλαβών ουσιών	55	0,9
52	Υπερπροσπάθεια για έλξη ή άπωση αντικειμένων	52	0,9
54	Κοπιώδεις κινήσεις	52	0,9
22	Κατάρρευση κτιρίων, τοίχων, σκαλωσιών κλπ.	51	0,8
51	Υπερπροσπάθεια για ανύψωση αντικειμένων	49	0,8
31	Βάδισμα πάνω σε επικίνδυνα αντικείμενα	48	0,8
53	Υπερπροσπάθεια κατά το χειρισμό ή ρίψη αντικειμένων	47	0,8
92	Ατυχήματα μη ταξινομηθέντα, στερούμενα επαρκών δεδομένων	38	0,6
61	Έκθεση σε ζέστη	20	0,3
90	Άλλες κατηγορίες ατυχημάτων	17	0,3
10	Πτώσεις προσώπων	9	0,2
30	Βάδισμα πάνω σε επικίνδυνα αντικείμενα, κτύπημα επί ή από αντικείμενα	6	0,1
40	Συμπύεση μέσα ή ανάμεσα σε αντικείμενα	4	0,1
64	Επαφή με πολύ ψυχρές ουσίες ή αντικείμενα	2	0,0
20	Κτυπήματα από πίπτοντα αντικείμενα	1	0,0
50	Υπερπροσπάθεια ή κοπιώδεις κινήσεις	1	0,0
60	Έκθεση σε επαφή με υψηλή ή χαμηλή θερμοκρασία	1	0,0
80	Έκθεση σε ή επαφή με επιβλαβείς ουσίες ή ακτινοβολία	1	0,0
ΣΥΝΟΛΑ		6.044	100

ΣΤΑΤΙΣΤΙΚΑ ΣΤΟΙΧΕΙΑ ΕΤΟΥΣ 2005
ΔΙΑΓΡΑΜΜΑ Τ5: ΚΑΤΑΝΟΜΗ ΕΡΓΑΤΙΚΩΝ ΑΤΥΧΗΜΑΤΩΝ ΑΝΑ ΚΑΤΗΓΟΡΙΑ (ΤΥΠΟ) ΑΤΥΧΗΜΑΤΟΣ

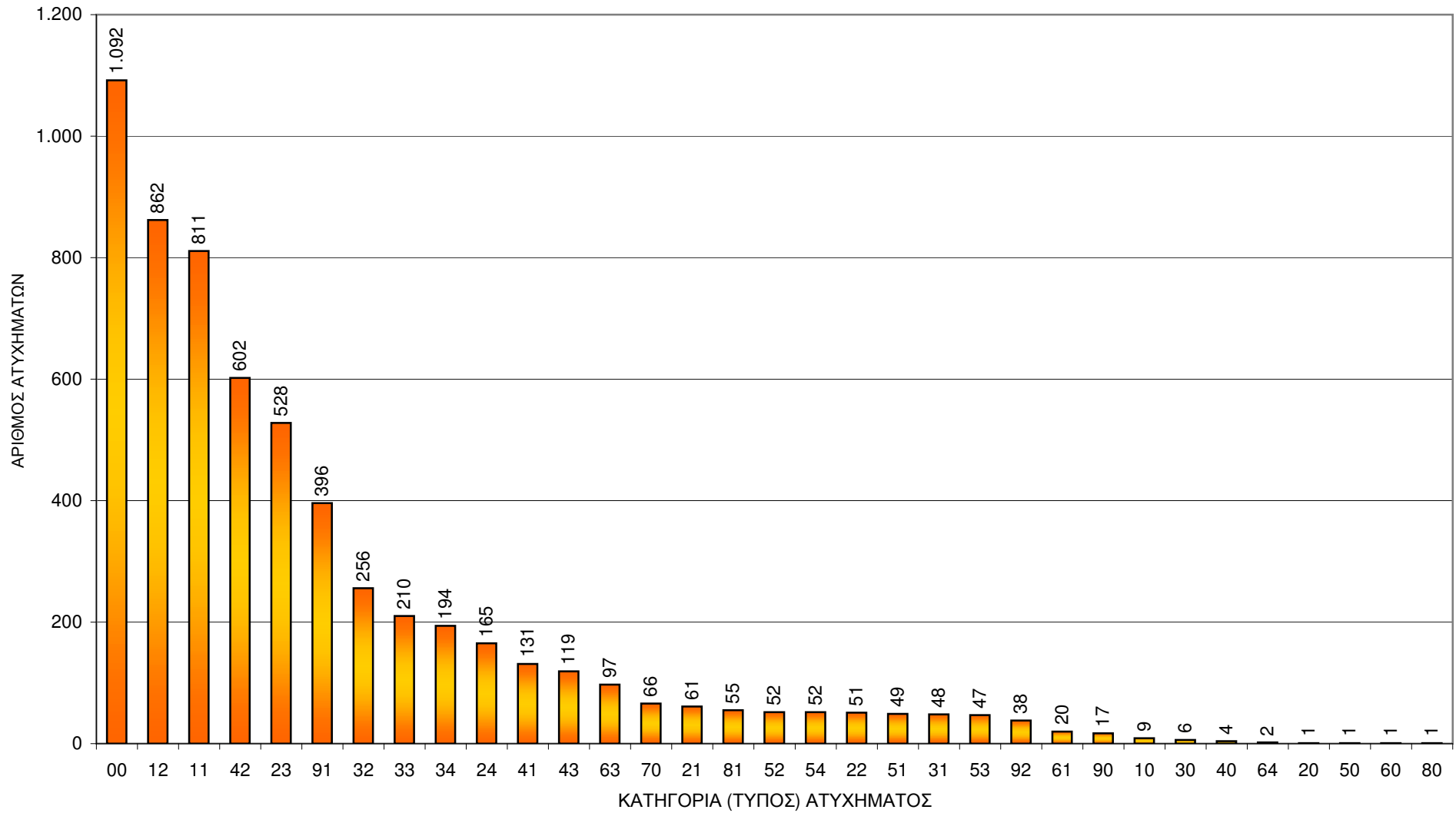

ΣΤΑΤΙΣΤΙΚΑ ΣΤΟΙΧΕΙΑ ΕΤΟΥΣ 2005

ΠΙΝΑΚΑΣ Τ8: ΕΡΓΑΤΙΚΑ ΑΤΥΧΗΜΑΤΑ ΑΝΑ ΚΑΤΗΓΟΡΙΑ (ΤΥΠΟ) ΑΤΥΧΗΜΑΤΟΣ ΚΑΙ ΚΛΑΔΟ ΟΙΚΟΝΟΜΙΚΗΣ ΔΡΑΣΤΗΡΙΟΤΗΤΑΣ

Κατηγορία (Τύπος) Ατυχήματος	Κλαδος																																			
	Κωδικ	1	2	5	10	11	13	14	15	16	17	18	19	20	21	22	23	24	25	26	27	28	29	30	31	32	33	34	35	36	37	40				
00	6	1			1		5	46	5	3	3	1	6	2	10	4	10	5	18	3	11	18	1	8	1	6			2	3	1	61				
10								2							1																		1			
11	7		3		2		1	52	6	7	2	1	8	2	3	2	9	5	26	15	23	5							25	4	2	34				
12	4	1	2				3	77	8	8	4		6	6		10	16	13	17	15	19	11		4	1	2	1	19	3		35					
20																																				
21					1			3									2	1	2		2	2														
22	1		1					2	1								2				4								1			1				
23	4	4			1	1		37	7	7	2	1	5	2	5	2	7	15	27	22	34	16		8				16	4	1	21					
24			1					7	2	1					1	4		3	3	8	5	5	3		3	1			7	2		7				
30													1																							
31								3	1				1	1					1	4	2			1				1			1					
32	1							23	6	1			5	5		1	6	11	8	15	7	5		1				9	1		7					
33			1					24	3	4	1	1	6	4			3	7	3	15	5	6		3				8	7		1					
34			1				1	16		5			9	4	1	2	5	6	4	6	7	4					1	8	3		9					
40																			1																	
41							1	11		2	1	1	3	1	1		1	5	7	1	5	6		3					2		3					
42	9		1				2	66	5	12	2		14	10	4	5	18	19	31	20	41	13		7	1		3	5	10	2	12					
43	2						1	18	4	4	1		2	6	1		4	16	6	8	9								4	5						
50																																				
51								4								1		1	1			3			1					1		3				
52	1							2		3	1		1	2				4	2		1				3				3			5				
53	1							4								1	1	4	1		2	1		3			1	4	1	1	1					
54	1							1		1			1					1		1		3						3				4				
60																																				
61								3													1	1										2				
63	1							19		2			1	1		1	3	2	2	11	5			2				2			5					
64																					1															
70				1				1		1			1				1		3		2			1				2			13					
80																																				
81	1							10	1	2	1					1	8		2	1									1			1				
82																																				
90								1																												
91	1		5				4	27	4	7	5		6	4	3	2	3	7	6	5	14	8		1				10	5		20					
92								2														1	1										2			
ΣΥΝΟΛΑ	40	6	15	1	5	1	18	461	53	70	23	5	76	52	33	31	103	127	175	149	204	103	1	49	4	8	6	137	51	7	250					

ΣΤΑΤΙΣΤΙΚΑ ΣΤΟΙΧΕΙΑ ΕΤΟΥΣ 2005

ΠΙΝΑΚΑΣ Τ8: ΕΡΓΑΤΙΚΑ ΑΤΥΧΗΜΑΤΑ ΑΝΑ ΚΑΤΗΓΟΡΙΑ (ΤΥΠΟ) ΑΤΥΧΗΜΑΤΟΣ ΚΑΙ ΚΛΑΔΟ ΟΙΚΟΝΟΜΙΚΗΣ ΔΡΑΣΤΗΡΙΟΤΗΤΑΣ

Κατηγορία (Τύπος) Ατυχήματος	Κλαδος		Κωδικ																							ΣΥΝΟΛΑ		
	41	45	50	51	52	55	60	61	62	63	64	65	66	70	71	72	73	74	75	80	85	90	91	92	93		95	
00	1	49	24	31	143	109	65	4	30	27	172	14	5	1	6	8		71	28	1	15	12		29	6		1.092	
10		1			1		1		1		1																	9
11	5	282	10	19	69	25	29		14	25	25	3			3	1		16	10		2	19	2	7		1	811	
12	2	58	10	15	166	71	48	1	20	24	47	11		1	1	1		34	13	2	24	12		14		2	862	
20			1																									1
21	1	17	1		5	11	2		1		3							2	3				1		1		61	
22		25		3	5	1					1	1							1					1			51	
23	1	60	14	14	96	26	10		7	19	4							5	8		3	2	3	7			528	
24		20	4	6	31	5	3		6	6	6	1					1	3	3		3		1	3			165	
30					1					4																		6
31		6		1	5	2	2		3	3	2							3						5			48	
32	1	16	6	5	40	9	8	1	8	19	7	2				1		7			2	4		8			256	
33	1	7	2	7	45	7	2		4	19	3	1						4	3		1	1		1			210	
34	1	20	4	3	36	3	3	2	4	14	1							5	2		2	1		1			194	
40		1			2																							4
41	1	6	4	3	28	9	3		1	1	4			1				5	1		3	1		6			131	
42	4	38	8	7	125	23	12	1	5	22	2	4						7	11		2	7		11	1		602	
43		6		1	10		1			2								1	3		2			1		1	119	
50					1																							1
51		1		1	13	3	1		1	7	1							1	1		1	2		1			49	
52		1			8		4		3	2	1								1		2		1	1			52	
53		2	2		10		2			2	1							1			1						47	
54		4	1	1	18	2	2		1	5	1	1															52	
60			1																									1
61		5	1		1						6																	20
63		4	4		9	10	3		1									1			3			5			97	
64					1																							2
70		24		1	3	3	4			1									1				1		2		66	
80																										1		1
81		8	1		5	7		1		1											1			2			55	
82																												0
90	1			1	7	1					1													1			17	
91	1	15	10	8	100	32	12	1	5	10	8	3	1					16	3	1	8	7	1	7			396	
92		7	1	1	5	2			1	1	1	1			1									2	1		38	
ΣΥΝΟΛΑ	20	683	109	128	989	361	217	11	116	214	298	42	6	3	11	11	1	182	92	4	75	69	9	115	10	4	6.044	

ΣΤΑΤΙΣΤΙΚΑ ΣΤΟΙΧΕΙΑ ΕΤΟΥΣ 2005
ΠΙΝΑΚΑΣ Τ9: ΘΑΝΑΤΗΦΟΡΑ ΕΡΓΑΤΙΚΑ ΑΤΥΧΗΜΑΤΑ ΑΝΑ ΚΑΤΗΓΟΡΙΑ (ΤΥΠΟ) ΑΤΥΧΗΜΑΤΟΣ

ΚΩΔΙΚΟΣ	ΚΑΤΗΓΟΡΙΑ (ΤΥΠΟΣ) ΑΤΥΧΗΜΑΤΟΣ	ΣΥΝΟΛΑ	ΠΟΣΟΣΤΟ %
11	Πτώσεις προσώπων από ύψη	38	34,2
70	Έκθεση σε ή επαφή με ηλεκτρικό ρεύμα	21	18,9
00	Χωρίς κωδικό	16	14,4
22	Κατάρρευση κτιρίων, τοίχων, σκαλωσιών κλπ.	6	5,4
91	Άλλες κατηγορίες ατυχημάτων, μη ταξινομηθέντων παραπάνω	6	5,4
21	Γλιστρήματα και καταρρεύσεις - υποχωρήσεις	5	4,5
42	Συμπύεση ανάμεσα σε ένα κινητό και ένα κινούμενο αντικείμενο	4	3,6
23	Κτύπημα από πίπτον αντικείμενο κατά τη διάρκεια χειρισμών	3	2,7
81	Επαφή λόγω εισπνοής, κατάποσης, ή απορρόφησης επιβλαβών ουσιών	2	1,8
92	Ατυχήματα μη ταξινομηθέντα, στερούμενα επαρκών δεδομένων	2	1,8
12	Πτώσεις προσώπων στο αυτό επίπεδο	1	0,9
33	Πρόσκρουση επί κινουμένων αντικειμένων	1	0,9
40	Συμπύεση μέσα ή ανάμεσα σε αντικείμενα	2	1,8
41	Συμπύεση μέσα σε ένα αντικείμενο	1	0,9
43	Συμπύεση μεταξύ κινουμένων αντικειμένων	1	0,9
63	Επαφή με πολύ θερμές ουσίες ή αντικείμενα	1	0,9
90	Άλλες κατηγορίες ατυχημάτων	1	0,9
ΣΥΝΟΛΑ		111	100

Τα θανατηφόρα ατυχήματα με κωδικό κλάδου 00 (χωρίς κωδικό) αναφέρονται σε Τροχαία και Παθολογικά εργατικά ατυχήματα

ΣΤΑΤΙΣΤΙΚΑ ΣΤΟΙΧΕΙΑ ΕΤΟΥΣ 2005
ΔΙΑΓΡΑΜΜΑ Τ6: ΘΑΝΑΤΗΦΟΡΑ ΑΤΥΧΗΜΑΤΑ ΑΝΑ ΚΑΤΗΓΟΡΙΑ (ΤΥΠΟ) ΑΤΥΧΗΜΑΤΟΣ

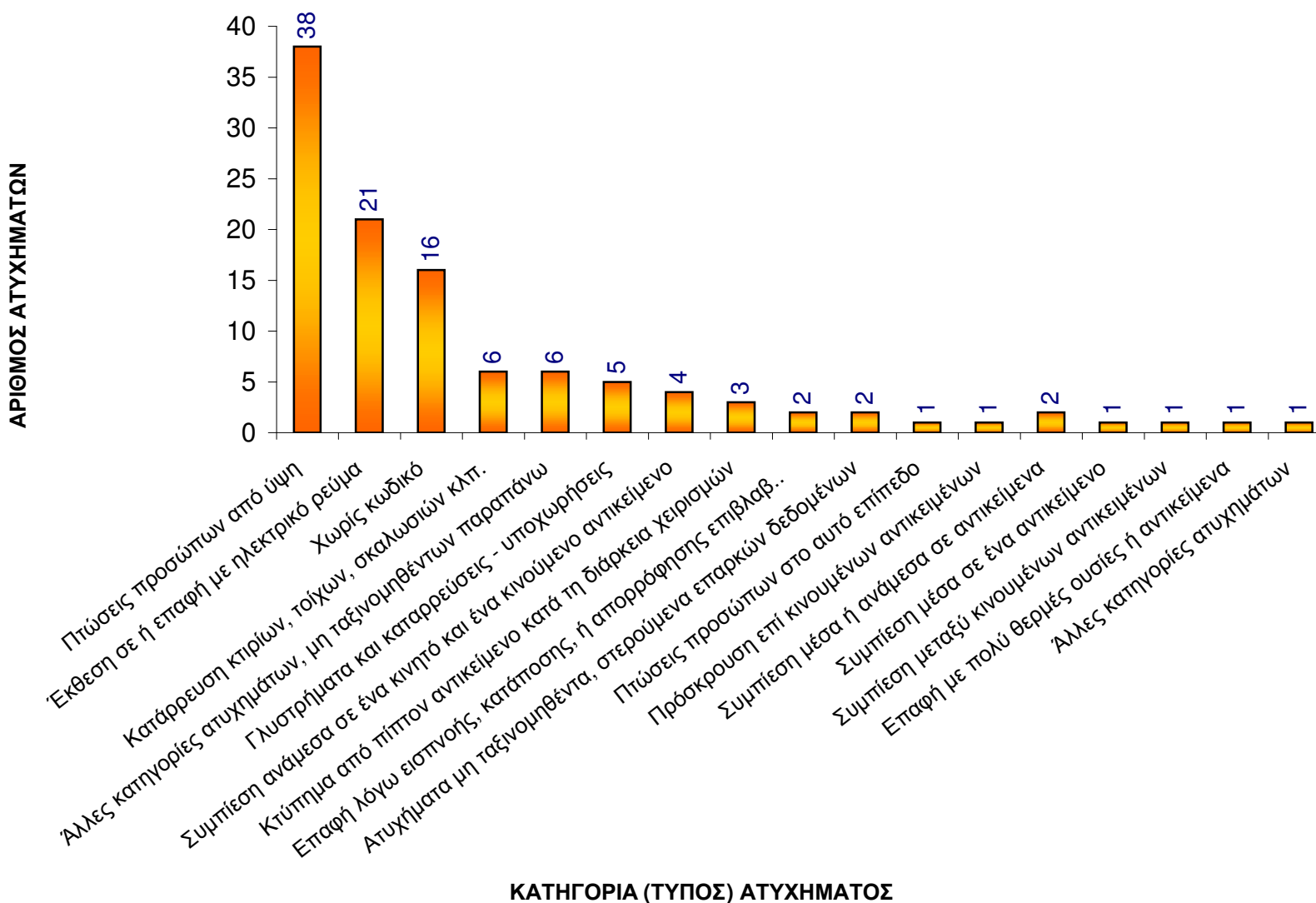

ΣΤΑΤΙΣΤΙΚΑ ΣΤΟΙΧΕΙΑ ΕΤΟΥΣ 2005

ΠΙΝΑΚΑΣ Τ10: ΘΑΝΑΤΗΦΟΡΑ ΑΤΥΧΗΜΑΤΑ ΑΝΑ ΚΑΤΗΓΟΡΙΑ (ΤΥΠΟ) ΑΤΥΧΗΜΑΤΟΣ ΚΑΙ ΚΛΑΔΟ ΟΙΚΟΝΟΜΙΚΗΣ ΔΡΑΣΤΗΡΙΟΤΗΤΑΣ

ΚΩΔΙΚΟΣ	ΑΝΤΙΣΤΟΙΧΙΑ ΚΩΔΙΚΟΥ ΚΑΤΗΓΟΡΙΑΣ ΤΥΠΟΥ ΑΤΥΧΗΜΑΤΟΣ (ΠΙΝΑΚΑΣ Α')	1	5	14	15	16	17	18	20	22	23	24	26	28	31	35	36	37	40	45	50	51	52	55	60	61	62	63	74	75	92	93	ΣΥΝΟΛΑ		
		00	Χωρίς κωδικό	1									1								1	4	1			3	2		1			2			
11	Πτώσεις προσώπων από ύψη				1	1	1													33			2												38
12	Πτώσεις προσώπων στο αυτό επίπεδο																											1							1
21	Γλυστρήματα και καταρρεύσεις - υποχωρήσεις																			4									1						5
22	Κατάρρευση κτιρίων, τοίχων, σκαλωσιών κλπ.																			6															6
23	Κτύπημα από πίπτον αντικείμενο κατά τη διάρκεια χειρισμών												1							2															3
33	Πρόσκρουση επί κινουμένων αντικειμένων																					1													1
40	Συμπίεση μέσα ή ανάμεσα σε αντικείμενα												1							1															2
41	Συμπίεση μέσα σε ένα αντικείμενο												1																						1
42	Συμπίεση ανάμεσα σε ένα κινητό και ένα κινούμενο αντικείμενο				1				1																1						1				4
43	Συμπίεση μεταξύ κινουμένων αντικειμένων																			1															1
63	Επαφή με πολύ θερμές ουσίες ή αντικείμενα						1																												1
70	Έκθεση σε ή επαφή με ηλεκτρικό ρεύμα				1							1	1		1					14		1	1								1			21	
81	Επαφή λόγω εισπνοής,κατάποσης ή απορρόφησης επιβλαβών ουσιών	1														1																			2
90	Άλλες κατηγορίες ατυχημάτων																					1													1
91	Άλλες κατηγορίες ατυχημάτων, μη ταξινομηθέντων παραπάνω		1	1										1									1			1		1							6
92	Ατυχήματα μη ταξινομηθέντα, στερούμενα επαρκών δεδομένων																			1													1		2
ΣΥΝΟΛΑ		2	1	1	3	1	2	0	1	0	1	1	4	1	1	1	0	0	1	66	1	3	4	3	3	1	1	2	1	3	1	1	111		

ΣΤΑΤΙΣΤΙΚΑ ΣΤΟΙΧΕΙΑ ΕΤΟΥΣ 2005
ΠΙΝΑΚΑΣ Τ11: ΣΥΓΚΡΙΤΙΚΑ ΣΤΟΙΧΕΙΑ ΘΑΝΑΤΗΦΟΡΩΝ ΕΡΓΑΤΙΚΩΝ ΑΤΥΧΗΜΑΤΩΝ ΔΗΛΩΘΕΝΤΩΝ ΣΤΟ Σ.ΕΠ.Ε.
ΚΑΤΑ ΤΑ ΕΤΗ 2001 ΕΩΣ 2005

ΘΑΝΑΤΗΦΟΡΑ ΕΡΓΑΤΙΚΑ ΑΤΥΧΗΜΑΤΑ ΔΗΛΩΘΕΝΤΑ ΣΤΟ Σ.ΕΠ.Ε.					
ΚΑΤΗΓΟΡΙΑ	2001	2002	2003	2004	2005
ΠΤΩΣΗ-ΟΙΚΟΔΟΜΕΣ	35	40	40	39	37
ΗΛΕΚΤΡΟΠΛΗΞΙΑ-ΟΙΚΟΔΟΜΕΣ	12	13	9	11	14
ΜΗΧΑΝΗΜΑΤΑ ΕΡΓΟΥ-ΟΙΚΟΔΟΜΕΣ	0	0	7	10	4
ΔΙΑΦΟΡΑ-ΟΙΚΟΔΟΜΕΣ	18	24	16	5	7
ΠΤΩΣΗ-ΕΠΙΧΕΙΡΗΣΕΙΣ	10	11	9	8	7
ΗΛΕΚΤΡΟΠΛΗΞΙΑ-ΕΠΙΧΕΙΡΗΣΕΙΣ	9	4	4	5	7
ΜΗΧΑΝΗΜΑΤΑ ΕΡΓΟΥ-ΕΠΙΧΕΙΡΗΣΕΙΣ	0	0	6	6	6
ΕΞΟΠΛΙΣΜΟΣ-ΔΙΑΦΟΡΑ-ΕΠΙΧΕΙΡΗΣΕΙΣ	25	29	27	10	12
ΝΑΥΠΗΓΟΕΠΙΣΚΕΥΑΣΤΙΚΗ ΖΩΝΗ (N/Z)	8	3	2	2	1
ΤΡΟΧΑΙΑ	24	6	11	13	4
ΠΑΘΟΛΟΓΙΚΑ	19	14	14	18	12
ΕΚΤΟΣ ΑΡΜΟΔΙΟΤΗΤΑΣ	18	3	0	0	
ΑΥΤΟΑΠΑΣΧΟΛΟΥΜΕΝΟΙ	10	6	0	0	
ΣΥΝΟΛΑ	188	153	145	127	111

ΣΤΑΤΙΣΤΙΚΑ ΣΤΟΙΧΕΙΑ ΕΤΟΥΣ 2005

ΔΙΑΓΡΑΜΜΑ Τ7: ΣΥΓΚΡΙΤΙΚΑ ΣΤΟΙΧΕΙΑ ΘΑΝΑΤΗΦΟΡΩΝ ΑΤΥΧΗΜΑΤΩΝ ΓΙΑ ΤΑ ΕΤΗ 2001 ΕΩΣ 2005

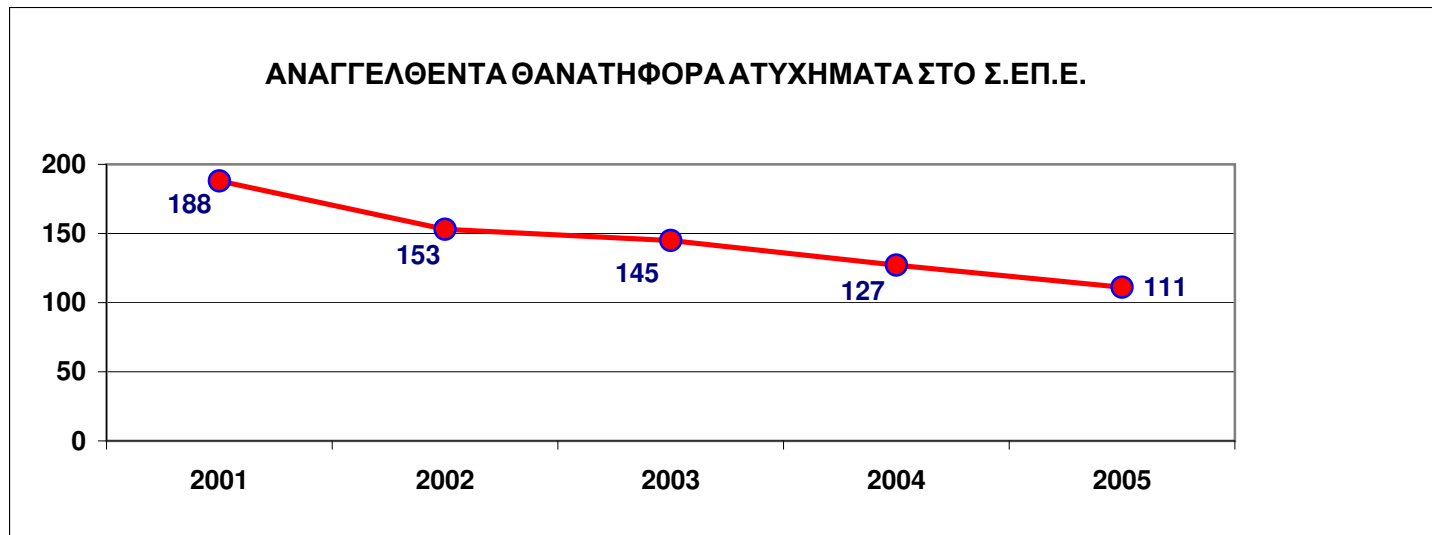
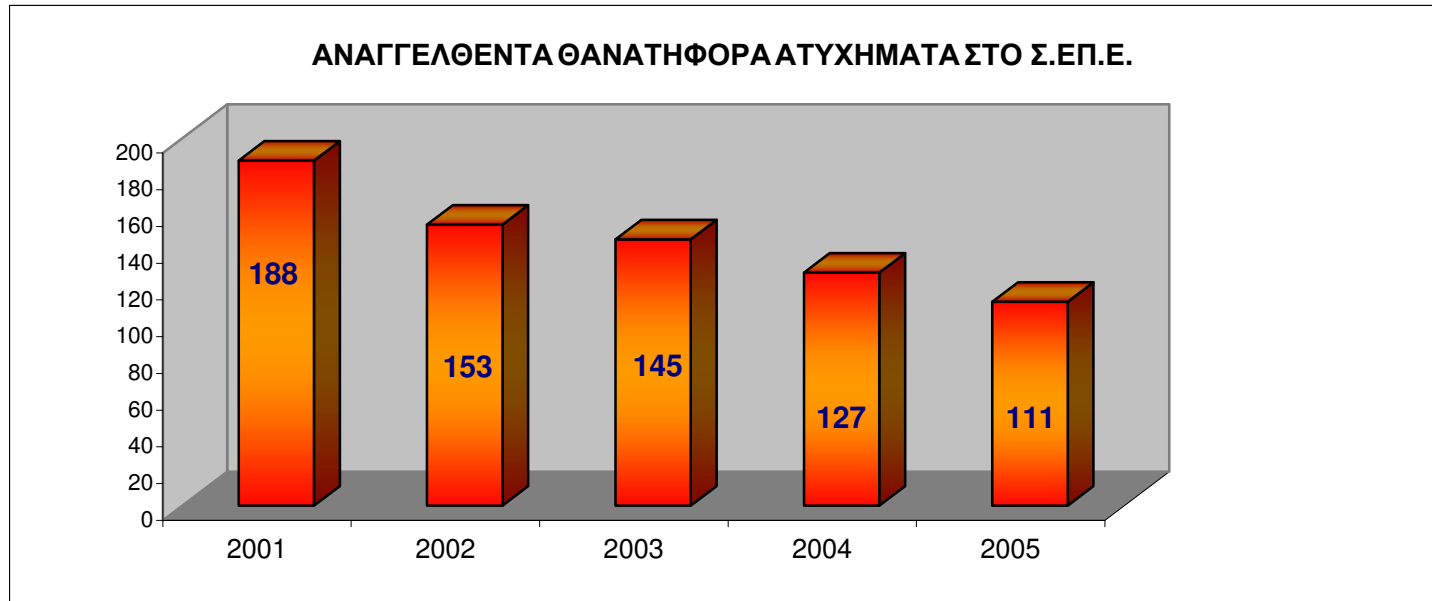

ΣΤΑΤΙΣΤΙΚΑ ΣΤΟΙΧΕΙΑ ΕΤΟΥΣ 2005
ΠΙΝΑΚΑΣ Τ12: ΘΑΝΑΤΗΦΟΡΑ ΕΡΓΑΤΙΚΑ ΑΤΥΧΗΜΑΤΑ ΑΝΑ ΗΛΙΚΙΑ ΘΑΝΟΝΤΑ

ΗΛΙΚΙΑ	ΣΥΝΟΛΑ	ΠΟΣΟΣΤΟ %
Άγνωστη	3	2,70
<=17	1	0,90
18-24	19	17,12
25-34	19	17,12
35-44	21	18,92
45-54	31	27,93
55-64	14	12,61
>=65	3	2,70
ΣΥΝΟΛΟ	111	100

ΣΤΑΤΙΣΤΙΚΑ ΣΤΟΙΧΕΙΑ ΕΤΟΥΣ 2005
ΔΙΑΓΡΑΜΜΑ Τ8: ΘΑΝΑΤΗΦΟΡΑ ΑΤΥΧΗΜΑΤΑ ΑΝΑ ΚΑΤΗΓΟΡΙΑ ΗΛΙΚΙΑΣ

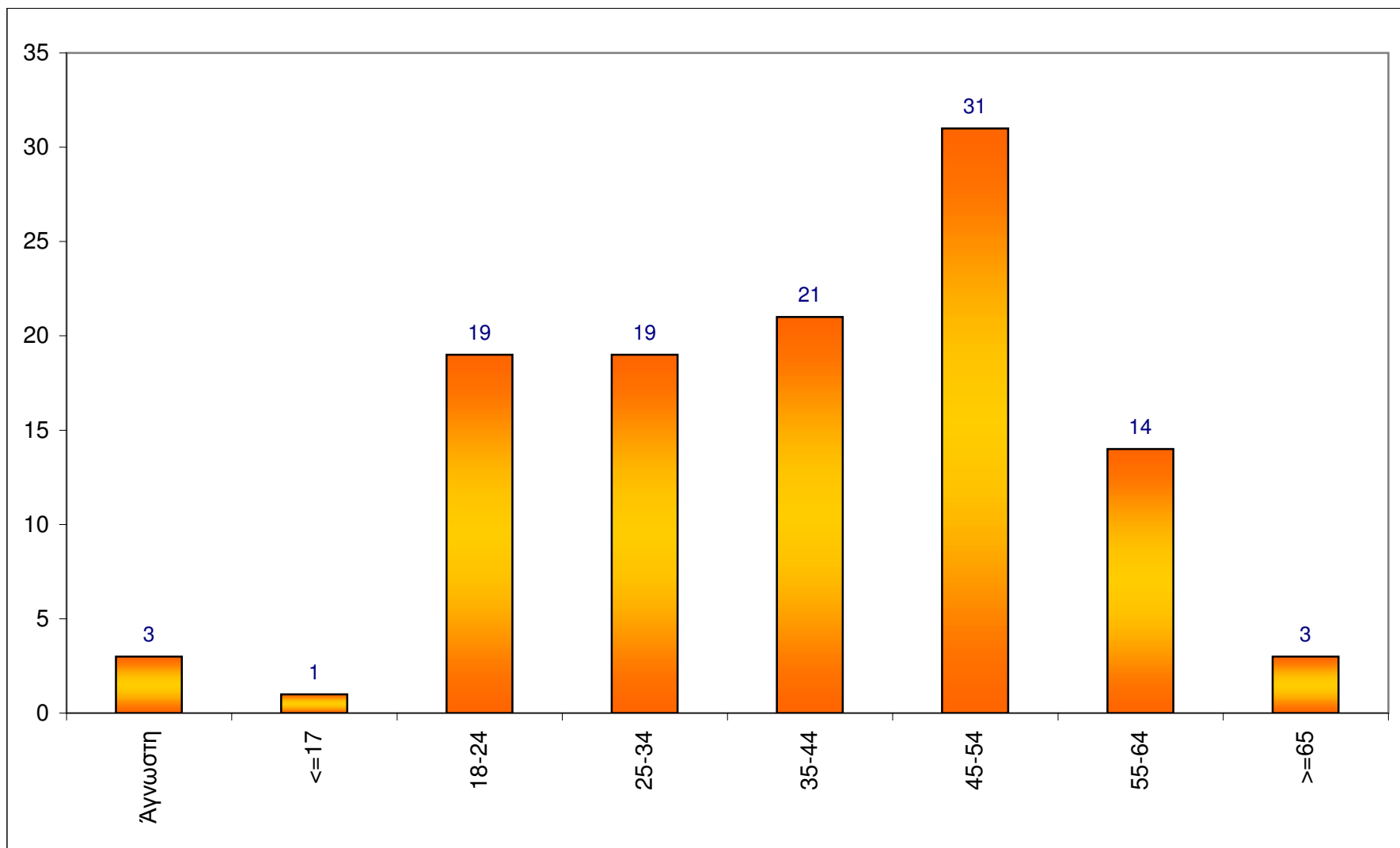

ΣΤΑΤΙΣΤΙΚΑ ΣΤΟΙΧΕΙΑ ΕΤΟΥΣ 2005
ΠΙΝΑΚΑΣ Τ13: ΘΑΝΑΤΗΦΟΡΑ ΕΡΓΑΤΙΚΑ ΑΤΥΧΗΜΑΤΑ ΑΝΑ ΜΗΝΑ

ΜΗΝΑΣ	ΣΥΝΟΛΑ	ΠΟΣΟΣΤΟ %
ΙΑΝΟΥΑΡΙΟΣ	6	5,41
ΦΕΒΡΟΥΑΡΙΟΣ	10	9,01
ΜΑΡΤΙΟΣ	9	8,11
ΑΠΡΙΛΙΟΣ	5	4,50
ΜΑΪΟΣ	7	6,31
ΙΟΥΝΙΟΣ	11	9,91
ΙΟΥΛΙΟΣ	20	18,02
ΑΥΓΟΥΣΤΟΣ	5	4,50
ΣΕΠΤΕΜΒΡΙΟΣ	8	7,21
ΟΚΤΩΒΡΙΟΣ	10	9,01
ΝΟΕΜΒΡΙΟΣ	10	9,01
ΔΕΚΕΜΒΡΙΟΣ	10	9,01
ΣΥΝΟΛΑ	111	100

ΣΤΑΤΙΣΤΙΚΑ ΣΤΟΙΧΕΙΑ ΕΤΟΥΣ 2005
ΔΙΑΓΡΑΜΜΑ Τ9: ΘΑΝΑΤΟΦΟΡΑ ΑΤΥΧΗΜΑΤΑ ΑΝΑ ΜΗΝΑ

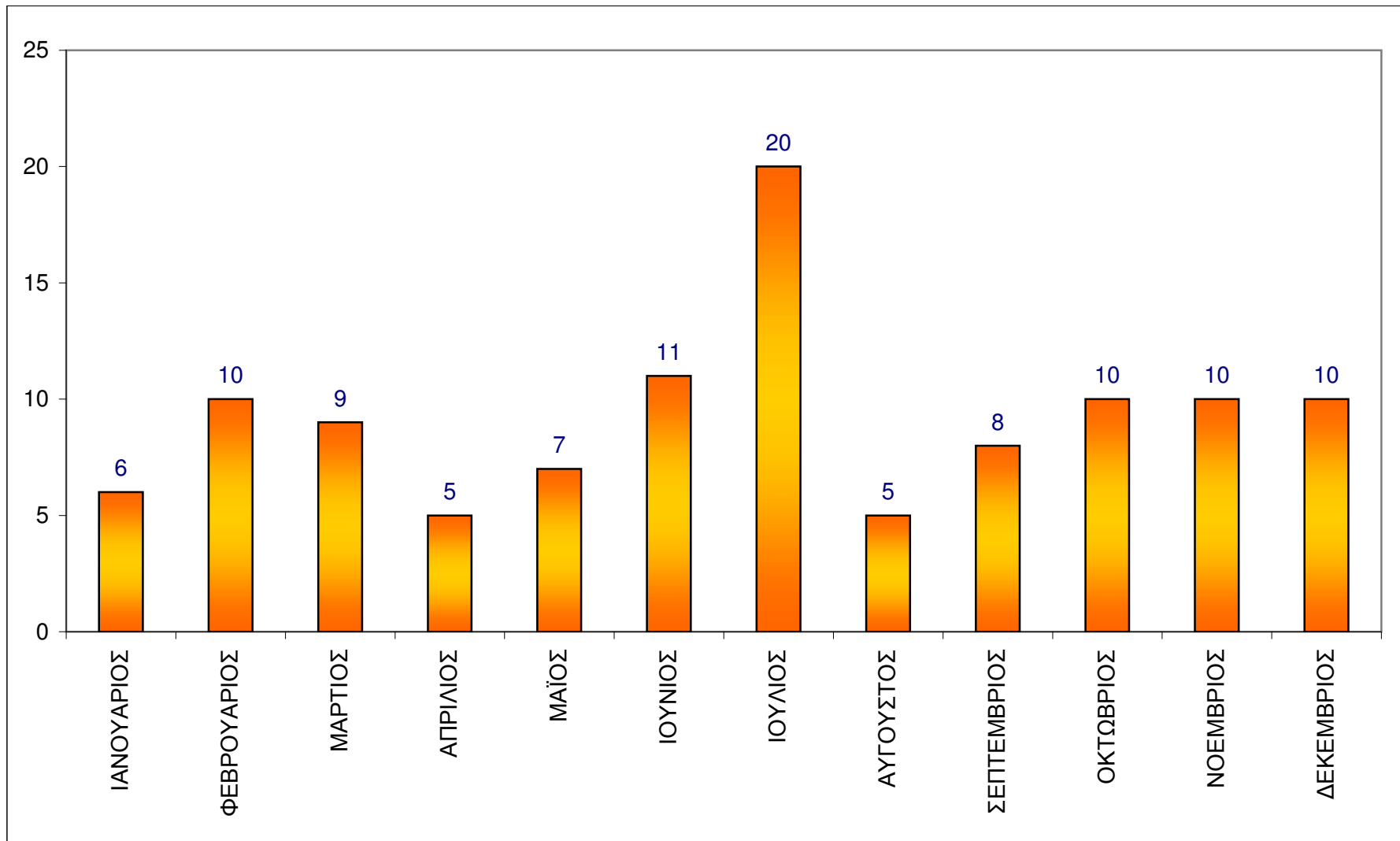

ΣΤΑΤΙΣΤΙΚΑ ΣΤΟΙΧΕΙΑ ΕΤΟΥΣ 2005
ΠΙΝΑΚΑΣ Τ14: ΘΑΝΑΤΗΦΟΡΑ ΕΡΓΑΤΙΚΑ ΑΤΥΧΗΜΑΤΑ ΑΝΑ ΩΡΑ

ΩΡΑ	ΣΥΝΟΛΑ	ΠΟΣΟΣΤΟ %
Άγνωστη	1	0,90
01	1	0,90
04	1	0,90
05	1	0,90
06	1	0,90
07	3	2,70
08	7	6,31
09	6	5,41
10	10	9,01
11	10	9,01
12	19	17,12
13	11	9,91
14	14	12,61
15	5	4,50
16	3	2,70
17	6	5,41
18	7	6,31
19	1	0,90
20	1	0,90
22	1	0,90
23	2	1,80
ΣΥΝΟΛΑ	111	100

ΣΤΑΤΙΣΤΙΚΑ ΣΤΟΙΧΕΙΑ ΕΤΟΥΣ 2005
ΔΙΑΓΡΑΜΜΑ Τ10: ΘΑΝΑΤΗΦΟΡΑ ΑΤΥΧΗΜΑΤΑ ΑΝΑ ΩΡΑ

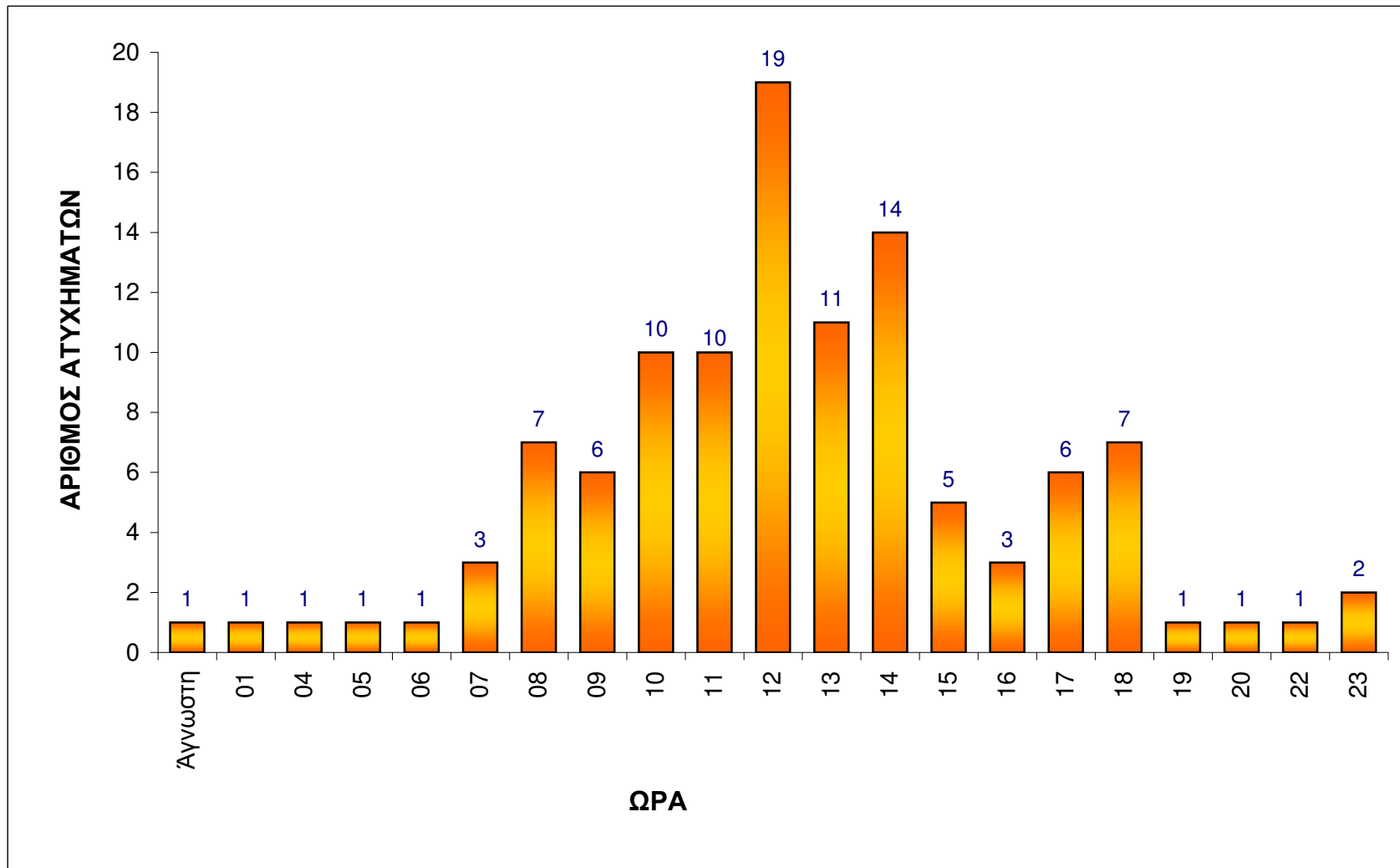

ΣΤΑΤΙΣΤΙΚΑ ΣΤΟΙΧΕΙΑ ΕΤΟΥΣ 2005
ΠΙΝΑΚΑΣ Τ15: ΘΑΝΑΤΦΟΡΑ ΕΡΓΑΤΙΚΑ ΑΤΥΧΗΜΑΤΑ ΑΝΑ ΚΕ.Π.Ε.Κ.

ΚΕ.Π.Ε.Κ.	ΣΥΝΟΛΑ	ΠΟΣΟΣΤΟ %
ΑΘΗΝΩΝ-ΚΡΗΤΗΣ	39	35,14
ΠΕΙΡΑΙΑ-ΝΟΤΙΟΥ ΑΙΓΑΙΟΥ	11	9,91
ΑΝΑΤΟΛΙΚΗΣ ΑΤΤΙΚΗΣ-ΒΟΡΕΙΟΥ ΑΙΓΑΙΟΥ	10	9,01
ΔΥΤΙΚΗΣ ΕΛΛΑΔΑΣ-ΗΠΕΙΡΟΥ-ΙΟΝΙΩΝ ΝΗΣΩΝ	7	6,31
ΔΥΤΙΚΗΣ ΑΤΤΙΚΗΣ-ΠΕΛΟΠΟΝΝΗΣΟΥ	9	8,11
ΜΑΚΕΔΟΝΙΑΣ-ΘΡΑΚΗΣ	24	21,62
ΚΕΝΤΡΙΚΗΣ ΕΛΛΑΔΑΣ	11	9,91
ΣΥΝΟΛΑ	111	100

ΣΤΑΤΙΣΤΙΚΑ ΣΤΟΙΧΕΙΑ ΕΤΟΥΣ 2005
ΔΙΑΓΡΑΜΜΑ Τ11: ΘΑΝΑΤΦΟΡΑ ΑΤΥΧΗΜΑΤΑ ΑΝΑ ΚΕ.Π.Ε.Κ.

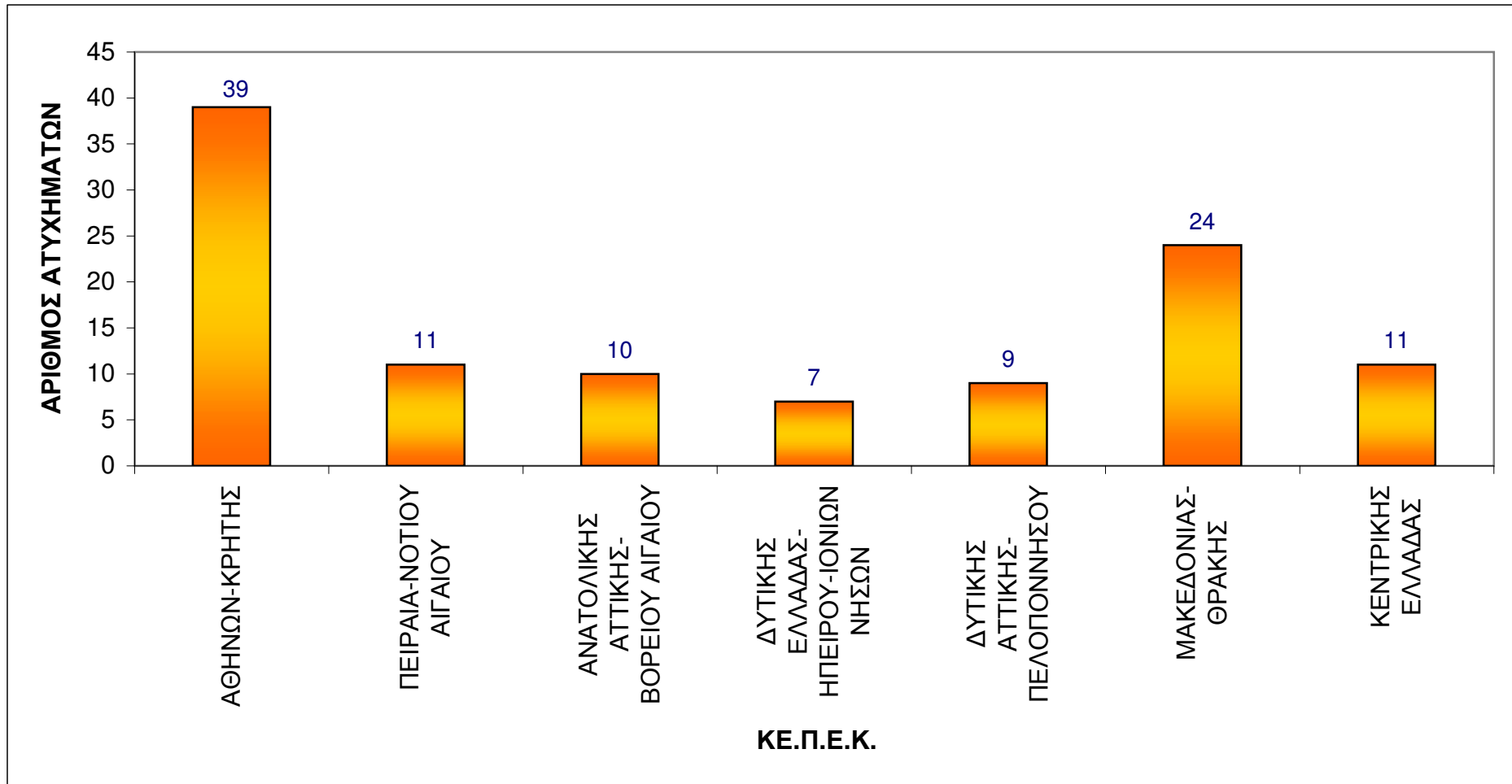

ΣΤΑΤΙΣΤΙΚΑ ΣΤΟΙΧΕΙΑ ΕΤΟΥΣ 2005
ΠΙΝΑΚΑΣ Τ16: ΘΑΝΑΤΗΦΟΡΑ ΕΡΓΑΤΙΚΑ ΑΤΥΧΗΜΑΤΑ ΑΝΑ ΕΘΝΙΚΟΤΗΤΑ

ΕΘΝΙΚΟΤΗΤΑ	ΣΥΝΟΛΑ	ΠΟΣΟΣΤΟ %
ΕΛΛΗΝΑΣ	70	63,06
ΑΛΛΟΔΑΠΟΣ	5	4,50
ΠΟΛΙΤΗΣ ΕΥΡΩΠΑΪΚΗΣ ΕΝΩΣΗΣ	36	32,43
ΣΥΝΟΛΑ	111	100

ΣΤΑΤΙΣΤΙΚΑ ΣΤΟΙΧΕΙΑ ΕΤΟΥΣ 2005

ΠΙΝΑΚΑΣ Τ17: ΘΑΝΑΤΗΦΟΡΑ ΕΡΓΑΤΙΚΑ ΑΤΥΧΗΜΑΤΑ ΑΝΑ ΥΛΙΚΟ ΠΑΡΑΓΟΝΤΑ ΠΟΥ ΟΔΗΓΗΣΕ ΣΕ ΚΑΚΩΣΗ

ΥΛΙΚΟΣ ΠΑΡΑΓΟΝΤΑΣ	ΣΥΝΟΛΑ	ΠΟΣΟΣΤΟ %
ΜΗΧΑΝΗΜΑΤΑ	6	5,41
ΜΕΣΑ ΜΕΤΑΦΟΡΑΣ ΚΑΙ ΑΝΥΨΩΤΙΚΟΣ ΕΞΟΠΛΙΣΜΟΣ	11	9,91
ΑΝΟΙΓΜΑΤΑ ΚΑΙ ΔΑΠΕΔΑ ΕΡΓΑΣΙΑΣ (ΜΕΤΑΛΛΙΚΑ ΙΚΡΙΩΜΑΤΑ)	33	29,73
ΥΛΙΚΑ, ΟΥΣΙΕΣ ΚΑΙ ΑΚΤΙΝΟΒΟΛΙΕΣ	3	2,70
ΕΡΓΑΣΙΑΚΟ ΠΕΡΙΒΑΛΛΟΝ	32	28,83
ΑΛΛΟΙ ΠΑΡΑΓΟΝΤΕΣ	6	5,41
ΠΑΡΑΓΟΝΤΕΣ ΜΗ ΤΑΞΙΝΟΜΗΘΕΝΤΕΣ Ή ΧΩΡΙΣ ΚΩΔΙΚΟ	20	18,02
ΣΥΝΟΛΑ	111	100

ΣΤΑΤΙΣΤΙΚΑ ΣΤΟΙΧΕΙΑ ΕΤΟΥΣ 2005
ΔΙΑΓΡΑΜΜΑ Τ12: ΘΑΝΑΤΗΦΟΡΑ ΑΤΥΧΗΜΑΤΑ ΑΝΑ ΥΛΙΚΟ ΠΑΡΑΓΟΝΤΑ

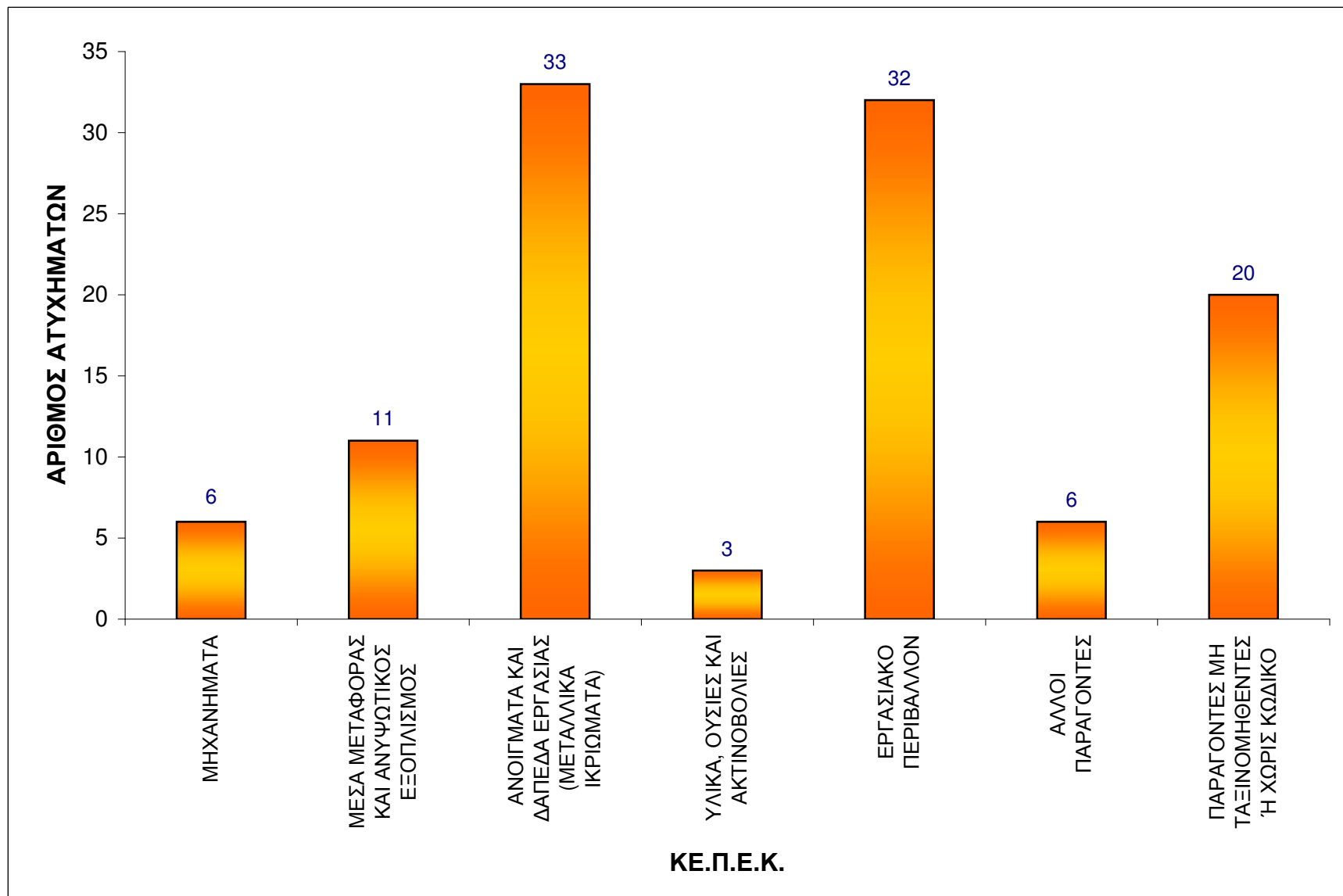

ΣΤΑΤΙΣΤΙΚΑ ΣΤΟΙΧΕΙΑ ΕΤΟΥΣ 2005
ΠΙΝΑΚΑΣ Τ18: ΘΑΝΑΤΦΟΡΑ ΕΡΓΑΤΙΚΑ ΑΤΥΧΗΜΑΤΑ ΑΝΑ ΚΛΑΔΟ ΚΑΙ ΚΑΤΗΓΟΡΙΑ ΗΛΙΚΙΩΝ

ΚΩΔΙΚΟΣ ΚΛΑΔΟΥ (Διψήφια Ταξινόμηση)	ΠΕΡΙΓΡΑΦΗ ΚΛΑΔΩΝ ΟΙΚΟΝΟΜΙΚΗΣ ΔΡΑΣΤΗΡΙΟΤΗΤΑΣ (ανά διψήφιο κωδικό σύμφωνα με ΣΤΑΚΟΔ-2003)	ΚΑΤΗΓΟΡΙΕΣ ΗΛΙΚΙΩΝ								
		ΑΓΝΩΣΤΗ	<=17	18-24	25-34	35-44	45-54	55-64	>=65	ΣΥΝΟΛΑ
01	Γεωργία, Κτηνοτροφία, Θήρα και συναφείς δραστηριότητες					1	1			2
05	Αλιεία, Ιχθυοκαλλιέργεια και συναφείς δραστηριότητες					1				1
14	Άλλες εξορυκτικές και λατομικές δραστηριότητες							1		1
15	Βιομηχανία Τροφίμων και Ποτών				1		2			3
16	Παραγωγή Προϊόντων Καπνού						1			1
17	Παραγωγή Κλωστοϋφαντουργικών Υλών					1	1			2
20	Βιομηχανία Ξύλου και Φελλού εκτός επίπλων					1				1
23	Παραγωγή οππάνθρακα (κωκ), προϊόντων διύλισης πετρελαίου και πυρηνικών καυσίμων							1		1
24	Παραγωγή χημικών ουσιών και προϊόντων			1						1
26	Κατασκευή άλλων προϊόντων από μη μεταλλικά ορυκτά				2		1	1		4
28	Κατασκευή μεταλλικών προϊόντων πλην μηχανημάτων και ειδών εξοπλισμού						1			1
31	Κατασκευή ηλεκτρικών μηχανών και συσκευών μ.α.κ.			1						1
35	Κατασκευή λοιπού εξοπλισμού μεταφορών						1			1
40	Παροχή ηλεκτρικού ρεύματος, φυσικού αερίου, ατμού και ζεστού νερού	1					1			2
45	Κατασκευές	1	1	13	12	11	16	8	3	65
50	Εμπόριο, συντήρηση και επισκευή οχημάτων και μοτό. Λιανική πώληση καυσίμων οχημάτων					1				1
51	Χονδρικό εμπόριο και Εμπόριο με προμήθεια (εκτός οχημάτων και μοτό)			2		1				3
52	Λιανικό εμπόριο. Επισκευή ειδών Ατομικής και Οικιακής Χρήσης			1	2	1				4
55	Ξενοδοχεία και Εστιατόρια					1	2			3
60	Χερσαίες και μέσω αγωγών μεταφορές					1	2			3
61	Υδάτινες Μεταφορές				1					1
62	Εναέριες Μεταφορές							1		1
63	Συναφείς με τις μεταφορές δραστηριότητες. Ταξιδιωτικά πρακτορεία						1	1		2
74	Άλλες Επιχειρηματικές Δραστηριότητες			1						1
75	Δημόσια Διοίκηση και Άμυνα. Υποχρεωτική Κοινωνική ασφάλιση	1				1		1		3
92	Ψυχαγωγικές, πολιτιστικές και αθλητικές δραστηριότητες						1			1
93	Άλλες δραστηριότητες παροχής υπηρεσιών				1					1
ΣΥΝΟΛΑ		3	1	19	19	21	31	14	3	111

ΣΤΑΤΙΣΤΙΚΑ ΣΤΟΙΧΕΙΑ ΕΤΟΥΣ 2005
ΠΙΝΑΚΑΣ Τ19: ΘΑΝΑΤΗΦΟΡΑ ΕΡΓΑΤΙΚΑ ΑΤΥΧΗΜΑΤΑ ΑΝΑ ΕΠΑΓΓΕΛΜΑ ΚΑΙ ΗΛΙΚΙΑ

ΚΩΔΙΚΟΣ ΚΛΑΔΟΥ (Διψήφια Ταξινόμηση)	ΠΕΡΙΓΡΑΦΗ ΚΛΑΔΩΝ ΟΙΚΟΝΟΜΙΚΗΣ ΔΡΑΣΤΗΡΙΟΤΗΤΑΣ (ανά διψήφιο κωδικό σύμφωνα με ΣΤΑΚΟΔ-2003)	ΗΛΙΚΙΑ							ΣΥΝΟΛ	ΠΟΣΟΣΤΑ	
		ΑΓΝΩΣΤΗ	<=17	18-24	25-34	35-44	45-54	55-64			>=65
12	Διευθύνοντες και ανώτερα στελέχη μεγάλων δημόσιων και ιδιωτικών επιχειρήσεων και οργανισμών					1				1	0,90
13	Διευθύνοντες επιχειρηματίες και Προϊστάμενοι μικρών δημόσιων ή ιδιωτικών επιχειρήσεων					1				1	0,90
22	Αρχιτέκτονες, μηχανικοί και συναφή επαγγέλματα						1			1	0,90
31	Τεχνολόγοι και τεχνικοί βοηθοί επιστημόνων φυσικής και μηχανικής και συναφή επαγγέλματα			1	1					2	1,80
34	Ειδικευμένοι επί πωλήσεων, χρηματιστές, κτηματομεσίτες, εξυπηρέτησης επιχειρήσεων & συναφή					1				1	0,90
41	Υπάλληλοι γραφείου						1			1	0,90
45	Κατασκευές	1								1	0,90
51	Απασχολούμενοι στην παροχή προσωπικών υπηρεσιών						2			2	1,80
52	Απασχολούμενοι στην παροχή υπηρεσιών προστασίας			1						1	0,90
62	Γεωργοί ειδικευμένοι σε καλλιέργεια δένδρων, αμπέλων, σταφιδάμπελων & φυτών για αφεψήματα-μπαχαρικά						1			1	0,90
66	Ειδικευμένοι αλιείς και συναφή επαγγέλματα					1				1	0,90
72	Τεχνίτες ανέγερσης και αποπεράτωσης κτιρίων και άλλων δομικών έργων	1		4	6	3	4	3	1	22	19,82
73	Χύτες μετάλλων, συγκολλητές, ελασματοουργοί, τεχνίτες μεταλλικών δομικών κατασκευών, σιδηρουργοί κλπ				1	1	1			3	2,70
74	Μηχανικοί, εφαρμοστές και συντηρητές μηχανών και ηλεκτρικού-ηλεκτρονικού εξοπλισμού	1		1	1	2	3		1	9	8,11
77	Τεχνίτες επεξεργασίας ξύλου, επιπλοποιοί και συναφή επαγγέλματα					1				1	0,90
81	Χειριστές σταθερών βιομηχανικών εγκαταστάσεων							1		1	0,90
85	Χειριστές μηχανών παραγωγής κλωστοϋφαντουργικών προϊόντων, γούνινων και δερμάτινων προϊόντων						1			1	0,90
86	Χειριστές μηχανών παραγωγής ειδών διατροφής, ποτών και καπνού						1			1	0,90
87	Συναρμολογητές (μονταδόροι) και χειριστές μηχανημάτων				1					1	0,90
88	Οδηγοί μέσων μεταφοράς και χειριστές κινητού εξοπλισμού				1	2	2	2		7	6,31
91	Πλανόδιοι πωλητές, οικιακοί βοηθοί και λοιπά			2	2	1		3		8	7,21
92	Ανειδίκευτοι αγρεργάτες, αλιεργάτες και συναφή επαγγέλματα				1					1	0,90
93	Ανειδίκευτοι εργάτες ορυχείων, κατασκευών, μεταποίησης και μεταφορών		1	10	5	7	14	5	1	43	38,74
ΣΥΝΟΛΑ		3	1	19	19	21	31	14	3	111	100,00

ΠΙΝΑΚΑΣ Γ: ΠΡΟΓΡΑΜΜΑΤΙΣΜΟΣ ΕΛΕΓΧΩΝ ΤΕΧΝΙΚΗΣ ΚΑΙ ΥΓΕΙΟΝΟΜΙΚΗΣ ΕΠΙΘΕΩΡΗΣΗΣ ΓΙΑ ΤΟ ΕΤΟΣ 2006 ΑΝΑ ΚΛΑΔΟ

ΚΩΔΙΚΟΣ ΚΛΑΔΟΥ (Διψήφια Ταξινόμηση)	ΠΕΡΙΓΡΑΦΗ ΚΛΑΔΩΝ ΟΙΚΟΝΟΜΙΚΗΣ ΔΡΑΣΤΗΡΙΟΤΗΤΑΣ (ανά διψήφιο κωδικό σύμφωνα με ΣΤΑΚΟΔ-2003)	Προγραμ. Ελέγχων 2006 ΚΕΠΕΚ ΜΑΚΕΔΟΝΙΑΣ	Προγραμ. Ελέγχων 2006 ΚΕΠΕΚ Κ. ΕΛΛΑΔΑΣ	Προγραμ. Ελέγχων 2006 ΚΕΠΕΚ ΑΘΗΝ.-ΚΡΗΤΗΣ	Προγραμ. Ελέγχων 2006 ΚΕΠΕΚ ΠΕΙΡΑΙΑ	Προγραμ. Ελέγχων 2006 ΚΕΠΕΚ ΑΝ. ΑΤΤΙΚΗΣ	Προγραμ. Ελέγχων 2006 ΚΕΠΕΚ ΔΥΤ. ΑΤΤΙΚΗΣ	Προγραμ. Ελέγχων 2006 ΚΕΠΕΚ ΔΥΤ. ΕΛΛΑΔΑΣ	ΠΡΟΓΡΑΜΜΑ ΤΙΣΜΟΣ 2006
45	Κατασκευές	3.825	2.353	2.765	1.470	1.353	1.883	1.941	15.588
15	Βιομηχανία τροφίμων και ποτών	580	357	419	223	205	286	294	2.364
52	Λιανικό εμπόριο. Επισκευή ειδών Ατομικής και Οικιακής Χρήσης	442	272	319	170	156	217	224	1.800
35	Κατασκευή λοιπού εξοπλισμού μεταφορών	414	254	299	159	146	204	210	1.685
28	Κατασκευή μεταλλικών προϊόντων πλην μηχανημάτων	317	195	229	122	112	156	161	1.290
55	Ξενοδοχεία και Εστιατόρια	259	159	187	100	92	128	131	1.056
26	Κατασκευή άλλων προϊόντων από μη μεταλλικά ορυκτά	255	157	184	98	90	125	129	1.039
51	Χονδρικό εμπόριο & Εμπόριο με προμήθεια (εκτός οχημάτων & μοτό)	251	155	182	97	89	124	128	1.025
50	Εμπόριο, συντήρηση και επισκευή οχημάτων και μοτό. Λιανική πώληση καυσίμων οχημάτων	211	130	153	81	75	104	107	860
75	Δημόσια Διοίκηση και Άμυνα. Υποχρεωτική Κοινωνική ασφάλιση	120	74	87	46	42	59	61	488
65	Ενδιάμεσοι Χρηματοπιστωτικοί Οργανισμοί (εκτός Ασφαλιστικών Εταιρειών-Ταμείων Συντάξεων)	113	70	82	43	40	56	57	461
24	Παραγωγή χημικών ουσιών και προϊόντων	91	56	65	35	32	45	46	369
25	Βιομηχανίες Ελαστικού και Πλαστικών Υλών	89	55	64	34	31	44	45	363
20	Βιομηχανία Ξύλου και Φελλού εκτός επίπλων	83	51	60	32	29	41	42	337
36	Κατασκευή επίπλων. Λοιπές βιομηχανίες μ.α.κ.	79	48	57	30	28	39	40	321
17	Παραγωγή κλωστοϋφαντουργικών υλών	77	47	56	30	27	38	39	314
80	Εκπαίδευση	72	44	52	28	26	36	37	294
27	Παραγωγή βασικών μετάλλων	69	42	50	27	24	34	35	281
63	Συναφείς με τις μεταφορές δραστηριότητες - Ταξιδιωτικά πρακτορεία	59	36	42	23	21	29	30	240
29	Κατασκευή μηχανημάτων και ειδών εξοπλισμού μ.α.κ.	53	33	39	21	19	26	27	217
18	Κατασκευή ειδών ένδυσης, Κατεργασία & Βαφή Γούνας	50	30	36	19	18	24	25	202
40	Παροχή ηλεκτρικού ρεύματος - φυσικού αερίου - ατμού & ζεστού νερού	49	30	35	19	17	24	25	199
01	Γεωργία, Κτηνοτροφία, Θήρα και συναφείς δραστηριότητες	47	29	34	18	17	23	24	190
64	Ταχυδρομεία - Τηλεπικοινωνίες	47	29	34	18	17	23	24	190
90	Διάθεση Λυμάτων και Απορριμμάτων.Υγιεινή και παρόμοιες δραστηριότητες	43	27	31	17	15	21	22	176
22	Εκδόσεις, εκτυπώσεις	42	26	30	16	15	21	21	171
21	Παραγωγή χαρτοπολτού, χαρτιού και προϊόντων χαρτιού	41	25	30	16	15	20	21	168
60	Χερσαίες και μέσω αγωγών μεταφορές	40	25	29	16	14	20	20	164
85	Υγεία και Κοινωνική μέριμνα	39	24	28	15	14	19	20	159
74	Άλλες επιχειρηματικές δραστηριότητες	31	19	23	12	11	16	16	128

ΠΙΝΑΚΑΣ Γ': ΠΡΟΓΡΑΜΜΑΤΙΣΜΟΣ ΕΛΕΓΧΩΝ ΤΕΧΝΙΚΗΣ ΚΑΙ ΥΓΕΙΟΝΟΜΙΚΗΣ ΕΠΙΘΕΩΡΗΣΗΣ ΓΙΑ ΤΟ ΕΤΟΣ 2006 ΑΝΑ ΚΛΑΔΟ

ΚΩΔΙΚΟΣ ΚΛΑΔΟΥ (Διψήφια Ταξινόμηση)	ΠΕΡΙΓΡΑΦΗ ΚΛΑΔΩΝ ΟΙΚΟΝΟΜΙΚΗΣ ΔΡΑΣΤΗΡΙΟΤΗΤΑΣ (ανά διψήφιο κωδικό σύμφωνα με ΣΤΑΚΟΔ-2003)	Προγραμ. Ελέγχων 2006 ΚΕΠΕΚ ΜΑΚΕΔΟΝΙΑΣ	Προγραμ. Ελέγχων 2006 ΚΕΠΕΚ Κ. ΕΛΛΑΔΑΣ	Προγραμ. Ελέγχων 2006 ΚΕΠΕΚ ΑΘΗΝ.-ΚΡΗΤΗΣ	Προγραμ. Ελέγχων 2006 ΚΕΠΕΚ ΠΕΙΡΑΙΑ	Προγραμ. Ελέγχων 2006 ΚΕΠΕΚ ΑΝ. ΑΤΤΙΚΗΣ	Προγραμ. Ελέγχων 2006 ΚΕΠΕΚ ΔΥΤ. ΑΤΤΙΚΗΣ	Προγραμ. Ελέγχων 2006 ΚΕΠΕΚ ΔΥΤ. ΕΛΛΑΔΑΣ	ΠΡΟΓΡΑΜΜΑ ΤΙΣΜΟΣ 2006
93	Άλλες δραστηριότητες παροχής υπηρεσιών	30	18	22	11	11	15	15	122
31	Κατασκευή ηλεκτρικών μηχανών και συσκευών μ.α.κ.	24	15	17	9	9	12	12	98
92	Ψυχαγωγικές, πολιτιστικές και αθλητικές δραστηριότητες	20	12	14	8	7	10	10	80
16	Παραγωγή προϊόντων καπνού	14	9	10	5	5	7	7	57
91	Δραστηριότητες οργανώσεων με μέλη μ.α.κ.	13	8	9	5	4	6	6	52
66	Ασφαλίσεις και Συνταξιοδοτικά ταμεία (εκτός Υποχρεωτικής Κοινωνικής Ασφάλισης)	11	7	8	4	4	6	6	47
23	Παραγωγή οπτάνθρακα (κωκ), προϊόντων διύλισης πετρελαίου και πυρηνικών καυσίμων	11	6	8	4	4	5	5	43
41	Συλλογή, καθαρισμός και διανομή νερού	10	6	7	4	4	5	5	42
19	Κατεργασία και Δέψη δέρματος. Κατασκευή ειδών Ταξιδιού	9	6	7	4	3	5	5	38
62	Εναέριες μεταφορές	8	5	6	3	3	4	4	34
05	Αλιεία, Ιχθυοκαλλιέργεια και συναφείς δραστηριότητες	8	5	6	3	3	4	4	31
14	Άλλες εξορυκτικές και λατομικές δραστηριότητες	8	5	6	3	3	4	4	31
34	Κατασκευή αυτοκινήτων και (ημι-)ρυμουλκούμενων οχημάτων	6	4	5	2	2	3	3	26
37	Ανακύκλωση	6	4	5	2	2	3	3	26
61	Υδάτινες μεταφορές	6	4	5	2	2	3	3	26
33	Κατασκευή ιατρικών οργάνων, οπτικών οργάνων και ρολογιών	6	4	4	2	2	3	3	25
72	Πληροφορική και συναφείς δραστηριότητες	5	3	3	2	2	2	2	19
30	Κατασκευή μηχανών γραφείου και Η/Υ	4	3	3	2	1	2	2	17
32	Κατασκευή εξοπλισμού και συσκευών ραδιοφωνίας, τηλεόρασης και επικοινωνιών	2	1	2	1	1	1	1	9
10	Εξόρυξη άνθρακα, λιγνίτη και τύρφης	2	1	2	1	1	1	1	9
11	Άντληση αργού πετρελαίου και φυσικού αερίου	2	1	1	1	1	1	1	7
02	Δασοκομία, υλοτομία και συναφείς δραστηριότητες	1	1	1	0	0	0	0	4
73	Έρευνα και ανάπτυξη	1	1	1	0	0	0	0	4
71	Εκμίσθωση μηχανημάτων-εξοπλισμού χωρίς χειριστή και ειδών ατομικής και οικιακής χρήσης	1	1	1	0	0	0	0	4
95	Δραστηριότητες νοικοκυριών ως εργοδοτών οικιακού προσωπικού	1	1	1	0	0	0	0	4
70	Δραστηριότητες σχετικές με ακίνητη περιουσία	1	1	1	0	0	0	0	4
12	Εξόρυξη μεταλλευμάτων ουρανίου και θορίου	0	0	0	0	0	0	0	1
67	Δραστηριότητες συναφείς προς Χρηματοοικονομικούς Οργανισμούς	0	0	0	0	0	0	0	1
ΣΥΝΟΛΑ		8.097	4.981	5.853	3.113	2.865	3.986	4.110	33.001

**ΠΙΝΑΚΑΣ Γ1: ΠΡΟΓΡΑΜΜΑΤΙΣΜΟΣ ΕΛΕΓΧΩΝ ΤΕΧΝΙΚΗΣ ΚΑΙ ΥΓΕΙΟΝΟΜΙΚΗΣ
ΕΠΙΘΕΩΡΗΣΗΣ ΓΙΑ ΤΟ ΕΤΟΣ 2006 ΑΝΑ ΤΜΗΜΑ**

ΚΕ.Π.Ε.Κ. ΜΑΚΕΔΟΝΙΑΣ - ΘΡΑΚΗΣ			ΕΛΕΓΧΟΙ
A/A		Υπηρ. Υπάλληλοι	
1	ΚΕ.Π.Ε.Κ. - ΘΕΣΣ/ΝΙΚΗ	29	3611
2	ΤΜ. ΔΡΑΜΑΣ	3	374
3	ΤΜ. ΕΒΡΟΥ	3	374
4	ΤΜ. ΚΑΒΑΛΑΣ	3	374
5	ΤΜ. ΚΑΣΤΟΡΙΑΣ	4	498
6	ΤΜ. ΚΟΖΑΝΗΣ	5	623
7	ΤΜ. ΠΕΛΛΑΣ	3	374
8	ΤΜ. ΠΙΕΡΙΑΣ	5	623
9	ΤΜ. ΣΕΡΡΩΝ	4	498
10	ΤΜ. ΧΑΛΚΙΔΙΚΗΣ	3	374
11	ΤΜ. ΗΜΑΘΙΑΣ	3	374
ΣΥΝΟΛΟ		65	8097

ΚΕ.Π.Ε.Κ. ΠΕΙΡΑΙΑ & ΝΟΤΙΟΥ ΑΙΓΑΙΟΥ			ΕΛΕΓΧΟΙ
A/A		Υπηρ. Υπάλληλοι	
1	ΚΕ.Π.Ε.Κ. - ΠΕΙΡΑΙΑΣ	22	2739
2	ΤΜ. ΚΥΚΛΑΔΩΝ	1	125
3	ΤΜ. ΑΝΔΡΟΥ	2	249
ΣΥΝΟΛΟ		25	3113

ΚΕ.Π.Ε.Κ. ΑΝΑΤΟΛΙΚΗΣ ΑΤΤΙΚΗΣ & ΒΟΡΕΙΟΥ ΑΙΓΑΙΟΥ			ΕΛΕΓΧΟΙ
A/A		Υπηρ. Υπάλληλοι	
1	ΚΕ.Π.Ε.Κ. - ΠΑΛΛΗΝΗ	19	2366
2	ΤΜ. ΣΑΜΟΥ	1	125
3	ΤΜ. ΧΙΟΥ	3	374
ΣΥΝΟΛΟ		23	2865

ΚΕ.Π.Ε.Κ. ΚΕΝΤΡΙΚΗΣ ΕΛΛΑΔΑΣ			ΕΛΕΓΧΟΙ
A/A		Υπηρ. Υπάλληλοι	
1	ΚΕ.Π.Ε.Κ. - ΛΑΡΙΣΑ	10	1245
2	ΤΜ. ΜΑΓΝΗΣΙΑΣ	5	623
3	ΤΜ. ΤΡΙΚΑΛΩΝ	4	498
4	ΤΜ. ΕΥΒΟΙΑΣ	7	872
5	ΤΜ. ΒΟΙΩΤΙΑΣ	4	498
6	ΤΜ. ΕΥΡΥΤΑΝΙΑΣ	2	249
7	ΤΜ. ΦΘΙΩΤΙΔΑΣ	6	747
8	ΤΜ. ΦΩΚΙΔΑΣ	2	249
ΣΥΝΟΛΟ		40	4981

ΚΕ.Π.Ε.Κ. ΔΥΤΙΚΗΣ ΑΤΤΙΚΗΣ & ΠΕΛΟΠΟΝΝΗΣΟΥ			ΕΛΕΓΧΟΙ
A/A		Υπηρ. Υπάλληλοι	
1	ΚΕ.Π.Ε.Κ. - ΕΛΕΥΣΙΝΑ	17	2117
2	ΤΜ. ΑΡΓΟΛΙΔΑΣ	5	623
3	ΤΜ. ΑΡΚΑΔΙΑΣ	3	374
4	ΤΜ. ΚΟΡΙΝΘΟΥ	3	374
5	ΤΜ. ΜΕΣΣΗΝΙΑΣ	4	498
ΣΥΝΟΛΟ		32	3986

ΚΕ.Π.Ε.Κ. ΔΥΤΙΚΗΣ ΕΛΛΑΔΑΣ - ΗΠΕΙΡΟΥ & ΙΟΝΙΩΝ ΝΗΣΩΝ			ΕΛΕΓΧΟΙ
A/A		Υπηρ. Υπάλληλοι	
1	ΚΕ.Π.Ε.Κ. - ΠΑΤΡΑ	14	1743
2	ΤΜ. ΗΛΕΙΑΣ	3	374
3	ΤΜ. ΑΙΤΩΛΟΑΚΑΡΝΑΝΙΑΣ	5	623
4	ΤΜ. ΑΡΤΑΣ	5	623
5	ΤΜ. ΙΩΑΝΝΙΝΩΝ	6	747
ΣΥΝΟΛΟ		33	4110

ΚΕ.Π.Ε.Κ. ΑΘΗΝΑΣ - ΚΡΗΤΗΣ			ΕΛΕΓΧΟΙ
A/A		Υπηρ. Υπάλληλοι	
1	ΚΕ.Π.Ε.Κ. - ΑΘΗΝΑ	31	3860
2	ΤΜ. ΧΑΝΙΩΝ	7	872
3	ΤΜ. ΗΡΑΚΛΕΙΟΥ	9	1121
ΣΥΝΟΛΟ		47	5853

ΣΤΑΤΙΣΤΙΚΑ ΣΤΟΙΧΕΙΑ ΕΤΟΥΣ 2005
ΠΙΝΑΚΑΣ Κ1: ΕΛΕΓΧΟΙ ΥΠΗΡΕΣΙΩΝ ΚΟΙΝΩΝΙΚΗΣ ΕΠΙΘΕΩΡΗΣΗΣ

ΚΩΔΙΚΟΣ ΚΛΑΔΟΥ	ΠΕΡΙΓΡΑΦΗ ΚΛΑΔΩΝ ΟΙΚΟΝΟΜΙΚΗΣ ΔΡΑΣΤΗΡΙΟΤΗΤΑΣ	ΣΥΝΟΛΟ ΕΛΕΓΧΩΝ	ΠΟΣΟΣΤΟ ΣΤΟ ΣΥΝΟΛΟ ΤΩΝ ΕΛΕΓΧΩΝ ο/οο
52	Λιανικό εμπόριο. Επισκευή ειδών Ατομικής και Οικιακής Χρήσης	8.760	295,49
55	Ξενοδοχεία και Εστιατόρια	5.805	195,81
60	Χερσαίες και μέσω αγωγών μεταφορές	1.824	61,53
45	Κατασκευές	1.448	48,84
15	Βιομηχανία τροφίμων και ποτών	1.224	41,29
74	Άλλες επιχειρηματικές δραστηριότητες	1.116	37,64
50	Εμπόριο, συντήρηση και επισκευή οχημάτων και μοτό. Λιανική πώληση καυσίμων οχημάτων	1.062	35,82
51	Χονδρικό εμπόριο και Εμπόριο με προμήθεια (εκτός οχημάτων και μοτό)	1.060	35,76
93	Άλλες δραστηριότητες παροχής υπηρεσιών	821	27,69
65	Ενδιάμεσοι Χρηματοπιστωτικοί Οργανισμοί (εκτός Ασφαλιστικών Εταιρειών-Ταμείων Συντάξεων)	663	22,36
63	Συναφείς με τις μεταφορές δραστηριότητες. Ταξιδιωτικά πρακτορεία	548	18,48
80	Εκπαίδευση	425	14,34
28	Κατασκευή μεταλλικών προϊόντων πλην μηχανημάτων και ειδών εξοπλισμού	393	13,26
26	Κατασκευή άλλων προϊόντων από μη μεταλλικά ορυκτά	389	13,12
29	Κατασκευή μηχανημάτων και ειδών εξοπλισμού μ.α.κ.	376	12,68
18	Κατασκευή ειδών ένδυσης. Κατεργασία και Βαφή Γουναρικών	283	9,55
85	Υγεία και Κοινωνική μέριμνα	277	9,34
92	Ψυχαγωγικές, πολιτιστικές και αθλητικές δραστηριότητες	268	9,04
36	Κατασκευή επίπλων και λοιπές βιομηχανίες μ.α.κ.	265	8,94
20	Βιομηχανίες Ξύλου και Φελλού εκτός επίπλων	257	8,67
24	Παραγωγή χημικών ουσιών και προϊόντων	213	7,18
22	Εκδόσεις και Εκτυπώσεις	191	6,44
64	Ταχυδρομεία-Τηλεπικοινωνίες	186	6,27
75	Δημόσια Διοίκηση και Άμυνα. Υποχρεωτική Κοινωνική ασφάλιση	157	5,30
27	Παραγωγή βασικών μετάλλων	154	5,19
01	Γεωργία, Κτηνοτροφία, Θήρα και συναφείς δραστηριότητες	143	4,82
17	Παραγωγή κλωστοϋφαντουργικών υλών	120	4,05
25	Κατασκευή προϊόντων από ελαστικό (καουτσούκ) και πλαστικές ύλες	107	3,61
91	Δραστηριότητες οργανώσεων με μέλη μ.α.κ.	104	3,51
61	Υδάτινες μεταφορές	95	3,20
71	Εκμίσθωση μηχανημάτων-εξοπλισμού χωρίς χειριστή και ειδών ατομικής και οικιακής χρήσης	95	3,20

ΣΤΑΤΙΣΤΙΚΑ ΣΤΟΙΧΕΙΑ ΕΤΟΥΣ 2005
ΠΙΝΑΚΑΣ Κ1: ΕΛΕΓΧΟΙ ΥΠΗΡΕΣΙΩΝ ΚΟΙΝΩΝΙΚΗΣ ΕΠΙΘΕΩΡΗΣΗΣ

ΚΩΔΙΚΟΣ ΚΛΑΔΟΥ	ΠΕΡΙΓΡΑΦΗ ΚΛΑΔΩΝ ΟΙΚΟΝΟΜΙΚΗΣ ΔΡΑΣΤΗΡΙΟΤΗΤΑΣ	ΣΥΝΟΛΟ ΕΛΕΓΧΩΝ	ΠΟΣΟΣΤΟ ΣΤΟ ΣΥΝΟΛΟ ΤΩΝ ΕΛΕΓΧΩΝ ο/οο
66	Ασφαλίσεις και Συνταξιοδοτικά ταμεία (εκτός Υποχρεωτικής Κοινωνικής Ασφάλισης)	88	2,97
10	Εξόρυξη άνθρακα, λιγνίτη και τύρφης	83	2,80
23	Παραγωγή οπτάνθρακα (κωκ), προϊόντων διύλισης πετρελαίου και πυρηνικών καυσίμων	80	2,70
72	Πληροφορική και συναφείς δραστηριότητες	73	2,46
35	Κατασκευή λοιπού εξοπλισμού μεταφορών	57	1,92
05	Αλιεία, Ιχθυοκαλλιέργεια και συναφείς δραστηριότητες	53	1,79
40	Παροχή ηλεκτρικού ρεύματος, φυσικού αερίου, ατμού και ζεστού νερού	45	1,52
21	Παραγωγή χαρτοπολτού, χαρτιού και προϊόντων από χαρτί	40	1,35
19	Κατεργασία και Δέψη δέρματος. Κατασκευή ειδών Ταξιδιού	31	1,05
31	Κατασκευή ηλεκτρικών μηχανών και συσκευών μ.α.κ.	30	1,01
14	Άλλες εξορυκτικές και λατομικές δραστηριότητες	27	0,91
67	Δραστηριότητες συναφείς προς Χρηματοοικονομικούς Οργανισμούς	27	0,91
73	Έρευνα και ανάπτυξη	26	0,88
16	Παραγωγή προϊόντων καπνού	22	0,74
90	Διάθεση Λυμάτων και Απορριμμάτων. Υγιεινή και παρόμοιες δραστηριότητες	21	0,71
70	Δραστηριότητες σχετικές με ακίνητη περιουσία	20	0,67
41	Συλλογή, καθαρισμός και διανομή νερού	17	0,57
99	Ετερόδοκοι οργανισμοί και όργανα	16	0,54
34	Κατασκευή αυτοκινήτων και (ημι-)ρυμουλκούμενων οχημάτων	11	0,37
95	Δραστηριότητες Νοικοκυριών ως εργοδοτών οικιακού προσωπικού	11	0,37
62	Εναέριες μεταφορές	10	0,34
37	Ανακύκλωση	9	0,30
02	Δασοκομία, Υλοτομία και συναφείς δραστηριότητες	8	0,27
13	Εξόρυξη μεταλλούχων μεταλλευμάτων	6	0,20
33	Κατασκευή ιατρικών οργάνων, οπτικών οργάνων και ρολογιών	6	0,20
ΣΥΝΟΛΑ		29.646	1.000

ΣΤΑΤΙΣΤΙΚΑ ΣΤΟΙΧΕΙΑ ΕΤΟΥΣ 2005

ΔΙΑΓΡΑΜΜΑ Κ1: ΑΡΙΘΜΟΣ ΕΛΕΓΧΩΝ ΚΑΙ ΚΥΡΩΣΕΩΝ ΤΩΝ ΥΠΗΡΕΣΙΩΝ ΚΟΙΝΩΝΙΚΗΣ ΕΠΙΘΕΩΡΗΣΗΣ ΣΕ ΚΛΑΔΟΥΣ ΟΙΚΟΝΟΜΙΚΗΣ ΔΡΑΣΤΗΡΙΟΤΗΤΑΣ ΜΕ ΤΗ ΜΕΓΑΛΥΤΕΡΗ ΣΥΧΝΟΤΗΤΑ ΕΛΕΓΧΩΝ

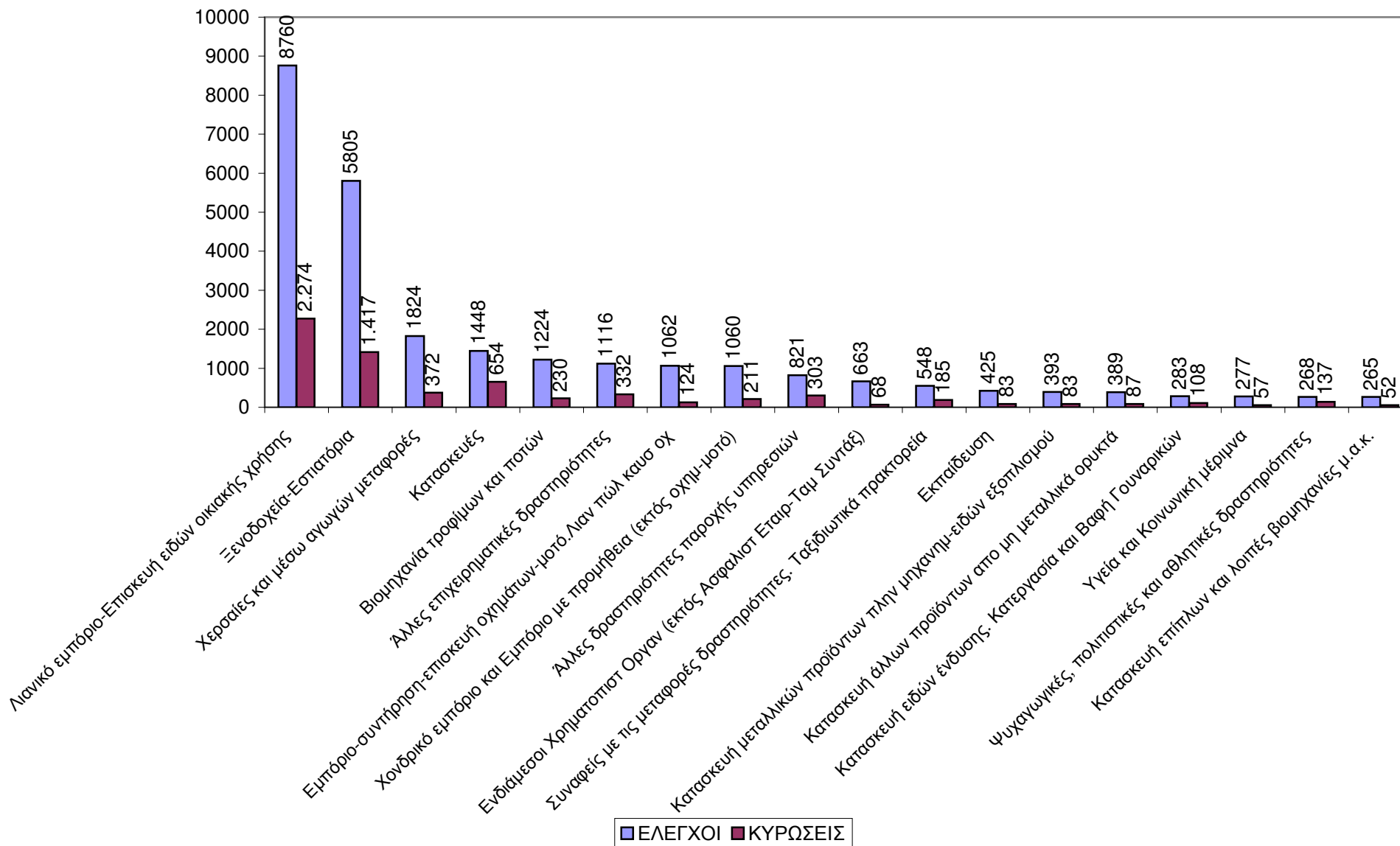

ΣΤΑΤΙΣΤΙΚΑ ΣΤΟΙΧΕΙΑ ΕΤΟΥΣ 2005
ΠΙΝΑΚΑΣ Κ2: ΚΥΡΩΣΕΙΣ ΑΠΟ ΤΙΣ ΥΠΗΡΕΣΙΕΣ ΚΟΙΝΩΝΙΚΗΣ ΕΠΙΘΕΩΡΗΣΗΣ

ΚΩΔΙΚΟΣ ΚΛΑΔΟΥ	ΠΕΡΙΓΡΑΦΗ ΚΛΑΔΩΝ ΟΙΚΟΝΟΜΙΚΗΣ ΔΡΑΣΤΗΡΙΟΤΗΤΑΣ	ΚΥΡΩΣΕΙΣ		
		ΑΡΙΘΜΟΣ ΠΡΟΣΤΙΜΩΝ	ΑΡΙΘΜΟΣ ΜΗΝΥΣΕΩΝ	ΣΥΝΟΛΟ ΚΥΡΩΣΕΩΝ
52	Λιανικό εμπόριο. Επισκευή ειδών Ατομικής και Οικιακής Χρήσης	1.980	294	2.274
55	Ξενοδοχεία και Εστιατόρια	1.013	404	1.417
45	Κατασκευές	345	309	654
60	Χερσαίες και μέσω αγωγών μεταφορές	292	80	372
74	Άλλες επιχειρηματικές δραστηριότητες	176	156	332
93	Άλλες δραστηριότητες παροχής υπηρεσιών	135	168	303
15	Βιομηχανία τροφίμων και ποτών	127	103	230
51	Χονδρικό εμπόριο και Εμπόριο με προμήθεια (εκτός οχημάτων και μοτό)	141	70	211
63	Συναφείς με τις μεταφορές δραστηριότητες. Ταξιδιωτικά πρακτορεία	146	39	185
92	Ψυχαγωγικές, πολιτιστικές και αθλητικές δραστηριότητες	59	78	137
50	Εμπόριο, συντήρηση και επισκευή οχημάτων και μοτό. Λιανική πώληση καυσίμων οχημάτων	97	27	124
18	Κατασκευή ειδών ένδυσης. Κατεργασία και Βαφή Γουναρικών	28	80	108
22	Εκδόσεις και Εκτυπώσεις	49	56	105
26	Κατασκευή άλλων προϊόντων από μη μεταλλικά ορυκτά	47	40	87
28	Κατασκευή μεταλλικών προϊόντων πλην μηχανημάτων και ειδών εξοπλισμού	36	47	83
80	Εκπαίδευση	29	54	83
65	Ενδιάμεσοι Χρηματοπιστωτικοί Οργανισμοί (εκτός Ασφαλιστικών Εταιρειών-Ταμείων Συντάξεων)	60	8	68
01	Γεωργία, Κτηνοτροφία, Θήρα και συναφείς δραστηριότητες	35	22	57
85	Υγεία και Κοινωνική μέριμνα	30	27	57
36	Κατασκευή επίπλων και λοιπές βιομηχανίες μ.α.κ.	24	28	52
64	Ταχυδρομεία και Τηλεπικοινωνίες	19	25	44
24	Παραγωγή χημικών ουσιών και προϊόντων	22	19	41
25	Κατασκευή προϊόντων από ελαστικό (καουτσούκ) και πλαστικές ύλες	19	20	39
29	Κατασκευή μηχανημάτων και ειδών εξοπλισμού μ.α.κ.	11	26	37
91	Δραστηριότητες οργανώσεων με μέλη μ.α.κ.	23	13	36
72	Πληροφορική και συναφείς δραστηριότητες	7	28	35
20	Βιομηχανίες Ξύλου και Φελλού εκτός επίπλων	19	15	34
14	Άλλες εξορυκτικές και λατομικές δραστηριότητες	8	23	31

ΣΤΑΤΙΣΤΙΚΑ ΣΤΟΙΧΕΙΑ ΕΤΟΥΣ 2005
ΠΙΝΑΚΑΣ Κ2: ΚΥΡΩΣΕΙΣ ΑΠΟ ΤΙΣ ΥΠΗΡΕΣΙΕΣ ΚΟΙΝΩΝΙΚΗΣ ΕΠΙΘΕΩΡΗΣΗΣ

ΚΩΔΙΚΟΣ ΚΛΑΔΟΥ	ΠΕΡΙΓΡΑΦΗ ΚΛΑΔΩΝ ΟΙΚΟΝΟΜΙΚΗΣ ΔΡΑΣΤΗΡΙΟΤΗΤΑΣ	ΚΥΡΩΣΕΙΣ		
		ΑΡΙΘΜΟΣ ΠΡΟΣΤΙΜΩΝ	ΑΡΙΘΜΟΣ ΜΗΝΥΣΕΩΝ	ΣΥΝΟΛΟ ΚΥΡΩΣΕΩΝ
27	Παραγωγή βασικών μετάλλων	16	14	30
75	Δημόσια Διοίκηση και Άμυνα. Υποχρεωτική Κοινωνική ασφάλιση	11	18	29
95	Δραστηριότητες Νοικοκυριών ως εργοδοτών οικιακού προσωπικού	15	12	27
17	Παραγωγή κλωστοϋφαντουργικών υλών	8	18	26
61	Υδάτινες μεταφορές	15	9	24
90	Διάθεση Λυμάτων και Απορριμμάτων.Υγιεινή και παρόμοιες δραστηριότητες	16	8	24
67	Δραστηριότητες συναφείς προς Χρηματοοικονομικούς Οργανισμούς	20	2	22
16	Παραγωγή προϊόντων καπνού	6	12	18
21	Παραγωγή χαρτοπολλτού, χαρτιού και προϊόντων από χαρτί	8	8	16
23	Παραγωγή οπτάνθρακα (κωκ), προϊόντων διύλισης πετρελαίου και πυρηνικών καυσίμων	12	1	13
19	Κατεργασία και Δέψη δέρματος. Κατασκευή ειδών Ταξιδιού	3	9	12
62	Εναέριες μεταφορές	7	3	10
31	Κατασκευή ηλεκτρικών μηχανών και συσκευών μ.α.κ.	4	4	8
66	Ασφαλίσεις και Συνταξιοδοτικά ταμεία (εκτός Υποχρεωτικής Κοινωνικής Ασφάλισης)	8		8
71	Εκμίσθωση μηχανημάτων-εξοπλισμού χωρίς χειριστή και ειδών ατομικής και οικιακής χρήσης	5	2	7
05	Αλιεία	3	2	5
35	Κατασκευή λοιπού εξοπλισμού μεταφορών	4	1	5
73	Έρευνα και ανάπτυξη	4	1	5
99	Ετερόδοκοι οργανισμοί και όργανα	4	1	5
11	Άντληση αργού πετρελαίου και φυσικού αερίου	4		4
34	Κατασκευή αυτοκινήτων και (ημι-)ρυμουλκούμενων οχημάτων	4		4
40	Παροχή ηλεκτρικού ρεύματος, φυσικού αερίου, ατμού και ζεστού νερού	3		3
02	Δασοκομία,υλοτομία και συναφείς δραστηριότητες		2	2
33	Κατασκευή ιατρικών οργάνων, οπτικών οργάνων και ρολογιών	1	1	2
41	Συλλογή, καθαρισμός και διανομή νερού	2		2
10	Εξόρυξη άνθρακα,λιγνίτη και τύρφης	1		1
30	Κατασκευή μηχανών γραφείου και Η/Υ		1	1
32	Κατασκευή εξοπλισμού και συσκευών ραδιοφωνίας, τηλεόρασης και επικοινωνιών		1	1
37	Ανακύκλωση		1	1
ΣΥΝΟΛΑ		5.161	2.390	7.551

ΣΤΑΤΙΣΤΙΚΑ ΣΤΟΙΧΕΙΑ ΕΤΟΥΣ 2005

ΔΙΑΓΡΑΜΜΑ Κ2: ΠΑΡΑΒΑΤΙΚΟΤΗΤΑ (# ΚΥΡΩΣΕΩΝ / # ΕΛΕΓΧΩΝ) ΥΠΗΡΕΣΙΩΝ ΚΟΙΝΩΝΙΚΗΣ ΕΠΙΘΕΩΡΗΣΗΣ ΣΕ ΚΛΑΔΟΥΣ ΟΙΚΟΝΟΜΙΚΗΣ ΔΡΑΣΤΗΡΙΟΤΗΤΑΣ ΜΕ ΤΗ ΜΕΓΑΛΥΤΕΡΗ ΣΥΧΝΟΤΗΤΑ ΕΛΕΓΧΩΝ

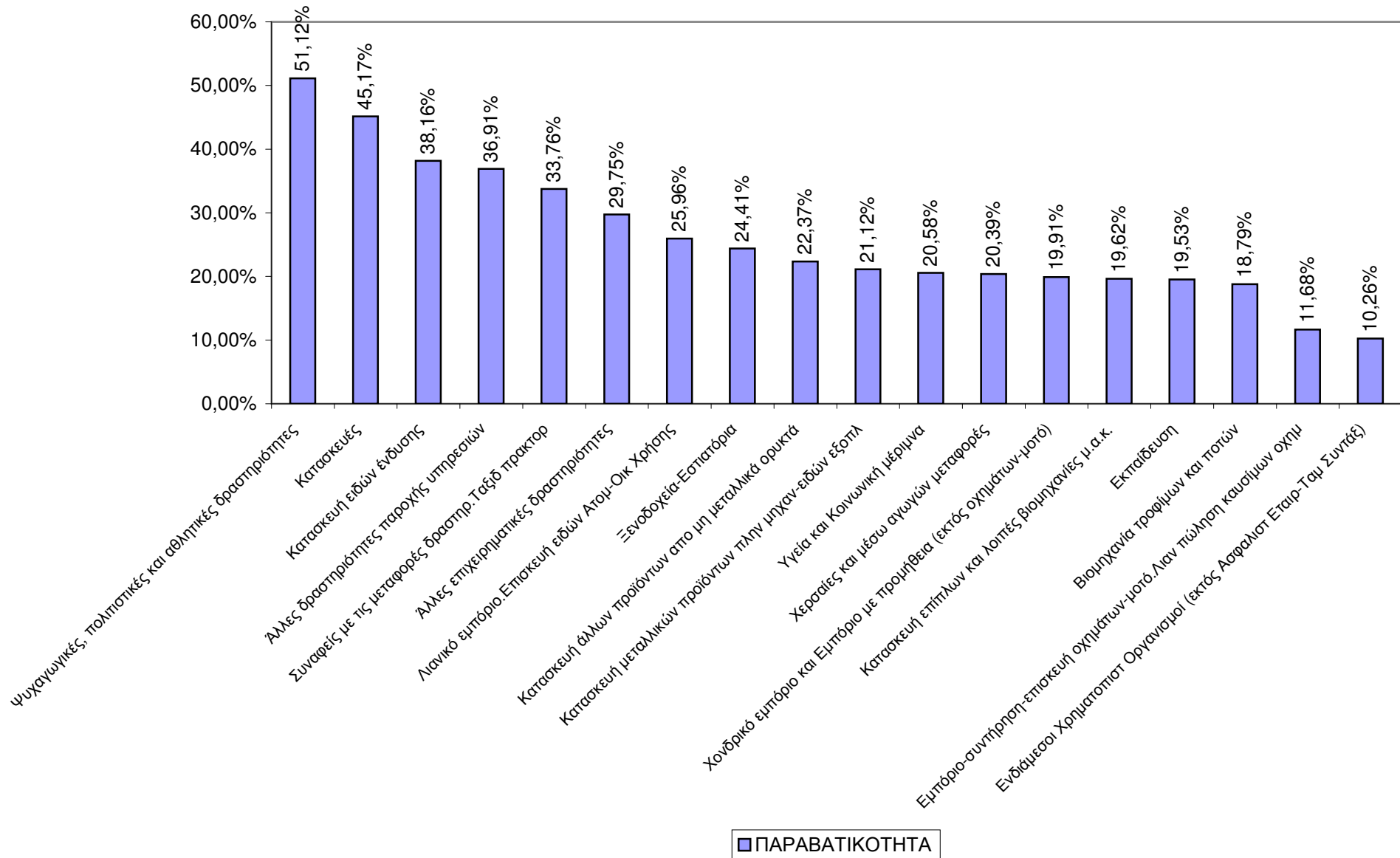

ΣΤΑΤΙΣΤΙΚΑ ΣΤΟΙΧΕΙΑ ΕΤΟΥΣ 2005
ΠΙΝΑΚΑΣ Κ3: ΜΗΝΥΣΕΙΣ ΥΠΗΡΕΣΙΩΝ ΚΟΙΝΩΝΙΚΗΣ ΕΠΙΘΕΩΡΗΣΗΣ - ΚΑΤΑΤΑΞΗ ΑΝΑ ΕΙΔΟΣ ΠΑΡΑΒΑΣΗΣ

ΚΩΔΙΚΟΣ ΚΛΑΔΟΥ	ΠΕΡΙΓΡΑΦΗ ΚΛΑΔΩΝ ΟΙΚΟΝΟΜΙΚΗΣ ΔΡΑΣΤΗΡΙΟΤΗΤΑΣ	ΠΑΡΑΒΑΣΕΙΣ									
		ΜΗ ΚΑΤΑΒΟΛΗ ΔΕΔΟΥΛΕΥΜΕΝΩΝ ΑΠΟΔΟΧΩΝ	ΧΡΟΝΙΚΑ ΟΡΙΑ	ΚΥΡΙΑΚΗ ΕΒΔΟΜΑΔΙΑΙΑ ΑΝΑΠΑΥΣΗ	ΙΣΟΤΗΤΑ	ΠΑΡΑΝΟΜΗ ΑΠΑΣΧΟΛΗΣΗ ΑΝΗΛΙΚΩΝ	ΕΤΗΣΙΑ ΑΔΕΙΑ ΜΕ ΑΠΟΔΟΧΕΣ	ΠΑΡΑΝΟΜΗ ΑΠΑΣΧΟΛΗΣΗ ΑΛΛΟΔΑΠΩΝ	ΛΟΙΠΟΙ ΝΟΜΟΙ	ΣΥΝΟΛΑ	ΜΗΝΥΣΕΙΣ ΑΠΟ ΕΡΓ. ΔΙΑΦΟΡΕΣ
55	Ξενοδοχεία-Εστιατόρια	279	4	6	0	1	74	5	35	404	126
45	Κατασκευές	249	7	1	0	0	28	8	16	309	157
52	Λιανικό εμπόριο. Επισκευή ειδών Ατομικής και Οικιακής Χρήσης	181	15	12	0	0	57	2	27	294	95
93	Άλλες δραστηριότητες παροχής υπηρεσιών	126	1	3	0	0	30	1	7	168	70
74	Άλλες επιχειρηματικές δραστηριότητες	111	3	1	0	0	26	0	15	156	59
15	Βιομηχανία τροφίμων και ποτών	71	9	3	0	2	13	3	2	103	52
18	Κατασκευή ειδών ένδυσης. Κατεργασία και Βαφή Γουναρικών	51	1	1	0	0	23	0	4	80	30
60	Χερσαίες και μέσω αγωγών μεταφορές	34	6	8	0	0	15	1	16	80	29
92	Ψυχαγωγικές, πολιτιστικές και αθλητικές δραστηριότητες	58	0	0	0	0	13	0	7	78	36
51	Χονδρικό εμπόριο και Εμπόριο με προμήθεια (εκτός οχημάτων και μοτό)	45	2	3	0	0	13	0	7	70	18
22	Εκδόσεις και Εκτυπώσεις	46	0	0	0	0	6	0	4	56	14
80	Εκπαίδευση	46	0	1	0	0	6	0	1	54	26
28	Κατασκευή μεταλλικών προϊόντων πλην μηχανημάτων και ειδών εξοπλισμού	29	1	0	0	1	12	0	4	47	9
26	Κατασκευή άλλων προϊόντων απο μη μεταλλικά ορυκτά	30	0	0	0	0	7	1	2	40	16
63	Συναφείς με τις μεταφορές δραστηριότητες. Ταξιδιωτικά πρακτορεία	25	2	0	0	0	5	1	6	39	11
36	Κατασκευή επίπλων. Λοιπές βιομηχανίες μ.α.κ.	20	0	0	0	0	8	0	0	28	13
72	Πληροφορική και συναφείς δραστηριότητες	23	0	0	0	0	3	0	2	28	12
50	Εμπόριο, συντήρηση και επισκευή οχημάτων και μοτό. Λιανική πώληση καυσίμων οχημάτων	14	1	1	0	1	8	1	1	27	12
85	Υγεία και Κοινωνική μέριμνα	20	0	0	0	0	7	0	0	27	4
29	Κατασκευή μηχανημάτων και ειδών εξοπλισμού μ.α.κ.	22	0	0	0	0	3	0	1	26	12

ΣΤΑΤΙΣΤΙΚΑ ΣΤΟΙΧΕΙΑ ΕΤΟΥΣ 2005

ΠΙΝΑΚΑΣ Κ3: ΜΗΝΥΣΕΙΣ ΥΠΗΡΕΣΙΩΝ ΚΟΙΝΩΝΙΚΗΣ ΕΠΙΘΕΩΡΗΣΗΣ - ΚΑΤΑΤΑΞΗ ΑΝΑ ΕΙΔΟΣ ΠΑΡΑΒΑΣΗΣ

ΚΩΔΙΚΟΣ ΚΛΑΔΟΥ	ΠΕΡΙΓΡΑΦΗ ΚΛΑΔΩΝ ΟΙΚΟΝΟΜΙΚΗΣ ΔΡΑΣΤΗΡΙΟΤΗΤΑΣ	ΠΑΡΑΒΑΣΕΙΣ									
		ΜΗ ΚΑΤΑΒΟΛΗ ΔΕΔΟΥΛΕΥΜΕΝΩΝ ΑΠΟΔΟΧΩΝ	ΧΡΟΝΙΚΑ ΟΡΙΑ	ΚΥΡΙΑΚΗ ΕΒΔΟΜΑΔΙΑΙΑ ΑΝΑΠΑΥΣΗ	ΙΣΟΤΗΤΑ	ΠΑΡΑΝΟΜΗ ΑΠΑΣΧΟΛΗΣΗ ΑΝΗΛΙΚΩΝ	ΕΤΗΣΙΑ ΑΔΕΙΑ ΜΕ ΑΠΟΔΟΧΕΣ	ΠΑΡΑΝΟΜΗ ΑΠΑΣΧΟΛΗΣΗ ΑΛΛΟΔΑΠΩΝ	ΛΟΙΠΟΙ ΝΟΜΟΙ	ΣΥΝΟΛΑ	ΜΗΝΥΣΕΙΣ ΑΠΟ ΕΡΓ. ΔΙΑΦΟΡΕΣ
64	Ταχυδρομεία και Τηλεπικοινωνίες	22	0	0	0	0	1	2	0	25	8
14	Άλλες εξορυκτικές και λατομικές δραστηριότητες	18	0	0	0	0	3	0	2	23	8
01	Γεωργία, Κτηνοτροφία, Θήρα και συναφείς δραστηριότητες	18	1	0	0	0	3	0	0	22	10
25	Κατασκευή προϊόντων από ελαστικό (καουτσούκ) και πλαστικές ύλες	16	0	0	0	0	3	0	1	20	6
24	Παραγωγή χημικών ουσιών και προϊόντων	18	0	0	0	0	1	0	0	19	8
17	Παραγωγή κλωστοϋφαντουργικών υλών	14	0	0	0	0	3	0	1	18	3
75	Δημόσια Διοίκηση και Άμυνα. Υποχρεωτική Κοινωνική ασφάλιση	16	0	0	0	0	0	1	1	18	2
20	Βιομηχανίες Ξύλου και Φελλού εκτός επίπλων	13	0	0	0	0	2	0	0	15	5
27	Παραγωγή βασικών μετάλλων	8	1	0	0	0	5	0	0	14	
91	Δραστηριότητες οργανώσεων με μέλη μ.α.κ.	12	0	0	0	0	0	0	1	13	8
16	Παραγωγή Προϊόντων Καπνού	10	0	0	0	0	1	0	1	12	2
95	Δραστηριότητες Νοικοκυριών ως εργοδοτών οικιακού προσωπικού	9	0	0	0	0	2	0	1	12	
19	Κατεργασία και Δέψη δέρματος. Κατασκευή ειδών Ταξιδιού	5	0	0	0	0	2	0	2	9	0
61	Υδάτινες μεταφορές	8	1	0	0	0	0	0	0	9	0
21	Παραγωγή χαρτοπολτού, χαρτιού και προϊόντων από χαρτί	8	0	0	0	0	0	0	0	8	
65	Ενδιάμεσοι Χρηματοπιστωτικοί Οργανισμοί (εκτός Ασφαλιστικών Εταιρειών-Ταμείων Συντάξεων)	2	1	1	0	0	3	0	1	8	2
90	Διάθεση Λυμάτων και Απορριμμάτων.Υγιεινή και παρόμοιες δραστηριότητες	7	0	0	0	0	0	0	1	8	2
31	Κατασκευή ηλεκτρικών μηχανών και συσκευών μ.α.κ.	2	0	0	0	0	1	0	1	4	1
62	Εναέριες μεταφορές	2	0	0	0	0	1	0	0	3	1
02	Δασοκομία,υλοτομία και συναφείς δραστηριότητες	2	0	0	0	0	0	0	0	2	2
05	Αλιεία	1	0	0	0	0	1	0	0	2	1

ΣΤΑΤΙΣΤΙΚΑ ΣΤΟΙΧΕΙΑ ΕΤΟΥΣ 2005

ΠΙΝΑΚΑΣ Κ3: ΜΗΝΥΣΕΙΣ ΥΠΗΡΕΣΙΩΝ ΚΟΙΝΩΝΙΚΗΣ ΕΠΙΘΕΩΡΗΣΗΣ - ΚΑΤΑΤΑΞΗ ΑΝΑ ΕΙΔΟΣ ΠΑΡΑΒΑΣΗΣ

ΚΩΔΙΚΟΣ ΚΛΑΔΟΥ	ΠΕΡΙΓΡΑΦΗ ΚΛΑΔΩΝ ΟΙΚΟΝΟΜΙΚΗΣ ΔΡΑΣΤΗΡΙΟΤΗΤΑΣ	ΠΑΡΑΒΑΣΕΙΣ									
		ΜΗ ΚΑΤΑΒΟΛΗ ΔΕΔΟΥΛΕΥΜΕΝΩΝ ΑΠΟΔΟΧΩΝ	ΧΡΟΝΙΚΑ ΟΡΙΑ	ΚΥΡΙΑΚΗ ΕΒΔΟΜΑΔΙΑΙΑ ΑΝΑΠΑΥΣΗ	ΙΣΟΤΗΤΑ	ΠΑΡΑΝΟΜΗ ΑΠΑΣΧΟΛΗΣΗ ΑΝΗΛΙΚΩΝ	ΕΤΗΣΙΑ ΑΔΕΙΑ ΜΕ ΑΠΟΔΟΧΕΣ	ΠΑΡΑΝΟΜΗ ΑΠΑΣΧΟΛΗΣΗ ΑΛΛΟΔΑΠΩΝ	ΛΟΙΠΟΙ ΝΟΜΟΙ	ΣΥΝΟΛΑ	ΜΗΝΥΣΕΙΣ ΑΠΟ ΕΡΓ. ΔΙΑΦΟΡΕΣ
67	Δραστηριότητες συναφείς προς Χρηματοοικονομικούς Οργανισμούς	2	0	0	0	0	0	0	0	2	0
71	Εκμίσθωση μηχανημάτων-εξοπλισμού χωρίς χειριστή και ειδών ατομικής και οικιακής χρήσης	1	0	0	0	0	1	0	0	2	2
23	Παραγωγή οπτάνθρακα (κωκ), προϊόντων διύλισης πετρελαίου και πυρηνικών καυσίμων	1	0	0	0	0	0	0	0	1	0
30	Κατασκευή μηχανών γραφείου και Η/Υ	1	0	0	0	0	0	0	0	1	0
32	Κατασκευή εξοπλισμού και συσκευών ραδιοφωνίας, τηλεόρασης και επικοινωνιών	1	0	0	0	0	0	0	0	1	0
33	Κατασκευή ιατρικών οργάνων, οπτικών οργάνων και ρολογιών	1	0	0	0	0	0	0	0	1	0
35	Κατασκευή λοιπού εξοπλισμού μεταφορών	0	1	0	0	0	0	0	0	1	0
37	Ανακύκλωση	1	0	0	0	0	0	0	0	1	0
73	Έρευνα και ανάπτυξη	1	0	0	0	0	0	0	0	1	1
99	Ετερόδοκοι οργανισμοί και όργανα	1	0	0	0	0	0	0	0	1	2
ΣΥΝΟΛΑ		1.701	57	41	0	5	390	26	170	2.390	875

ΣΤΑΤΙΣΤΙΚΑ ΣΤΟΙΧΕΙΑ ΕΤΟΥΣ 2005
ΔΙΑΓΡΑΜΜΑ Κ3: ΑΡΙΘΜΟΣ ΜΗΝΥΣΕΩΝ ΤΩΝ ΥΠΗΡΕΣΙΩΝ ΚΟΙΝΩΝΙΚΗΣ ΕΠΙΘΕΩΡΗΣΗΣ ΑΝΑ ΕΙΔΟΣ ΠΑΡΑΒΑΣΗΣ

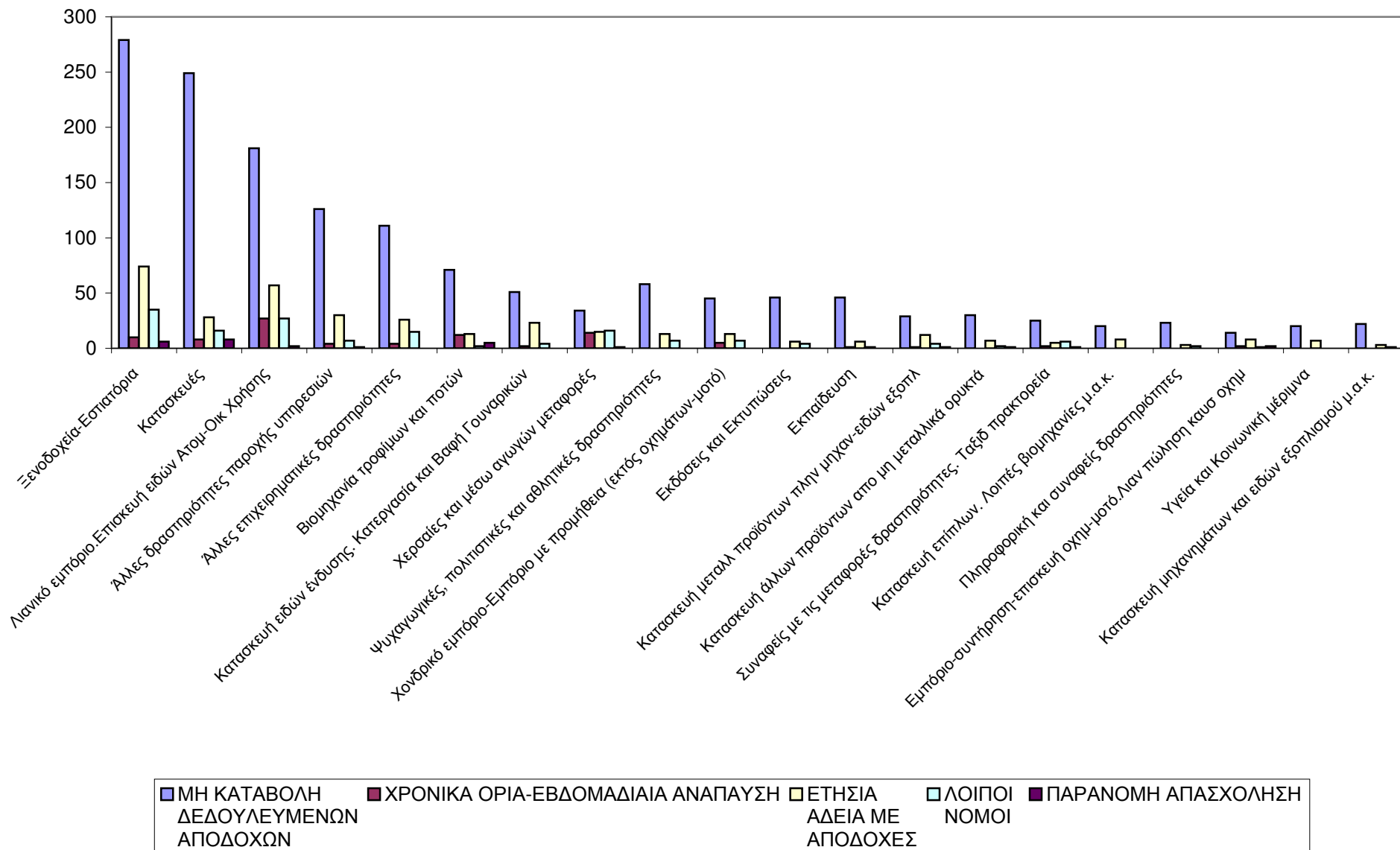

ΣΤΑΤΙΣΤΙΚΑ ΣΤΟΙΧΕΙΑ ΕΤΟΥΣ 2005

ΠΙΝΑΚΑΣ Κ4: ΠΡΟΣΤΙΜΑ ΑΠΟ ΤΙΣ ΥΠΗΡΕΣΙΕΣ ΚΟΙΝΩΝΙΚΗΣ ΕΠΙΘΕΩΡΗΣΗΣ - ΚΑΤΑΤΑΞΗ ΑΝΑ ΕΙΔΟΣ ΠΑΡΑΒΑΣΗΣ

ΚΩΔΙΚΟΣ ΚΛΑΔΟΥ	ΠΕΡΙΓΡΑΦΗ ΚΛΑΔΩΝ ΟΙΚΟΝΟΜΙΚΗΣ ΔΡΑΣΤΗΡΙΟΤΗΤΑΣ	ΠΑΡΑΒΑΣΕΙΣ									
		ΜΗ ΚΑΤΑΒΟΛΗ ΔΕΔΟΥΛΕΥΜΕΝΩΝ	ΧΡΟΝΙΚΑ ΟΡΙΑ	ΚΥΡΙΑΚΗ & ΕΒΔΟΜΑΔΙΑΙΑ ΑΝΑΠΑΥΣΗ	ΙΣΟΤΗΤΑ	ΠΑΡΑΝΟΜΗ ΑΠΑΣΧΟΛΗΣΗ ΑΝΗΛΙΚΩΝ	ΕΤΗΣΙΑ ΑΔΕΙΑ ΜΕ ΑΠΟΔΟΧΕΣ	ΠΑΡΑΝΟΜΗ ΑΠΑΣΧΟΛΗΣΗ ΑΛΛΟΔΑΠΩΝ	ΛΟΙΠΟΙ ΝΟΜΟΙ	ΣΥΝΟΛΑ	ΠΟΣΟ ΠΡΟΣΤΙΜΩΝ (€)
52	Λιανικό εμπόριο. Επίσκεψη ειδών Ατομικής και Οικιακής Χρήσης	16	121	253	3	4	42	18	1.523	1.980	1.019.100
55	Ξενοδοχεία και Εστιατόρια	41	86	147	0	14	25	28	672	1.013	1.175.600
45	Κατασκευές	35	18	19	0	2	5	7	259	345	516.550
60	Χερσαίες και μέσω αγωγών μεταφορές	2	20	40	0	1	9	2	218	292	250.900
74	Άλλες επιχειρηματικές δραστηριότητες	21	6	15	0	0	8	0	126	176	311.170
63	Συναφείς με τις μεταφορές δραστηριότητες. Ταξιδιωτικά πρακτορεία	3	15	28	0	0	6	1	93	146	138.200
51	Χονδρικό εμπόριο και Εμπόριο με προμήθεια (εκτός οχημάτων και μοτό)	0	17	15	0	1	8	2	98	141	129.500
93	Άλλες δραστηριότητες παροχής υπηρεσιών	10	4	14	0	0	5	1	101	135	268.350
15	Βιομηχανία τροφίμων και ποτών	13	5	18	0	1	5	3	82	127	175.000
50	Εμπόριο, συντήρηση και επίσκεψη οχημάτων και μοτό. Λιανική πώληση καυσίμων οχημάτων	2	4	10	0	2	2	4	73	97	116.900
65	Ενδιάμεσοι Χρηματοπιστωτικοί Οργανισμοί (εκτός Ασφαλιστικών Εταιρειών-Ταμείων Συντάξεων)	2	2	1	0	1	36	0	18	60	169.500
92	Ψυχαγωγικές, πολιτιστικές και αθλητικές δραστηριότητες	16	2	3	0	0	4	0	34	59	127.800
22	Εκδόσεις και Εκτυπώσεις	6	1	0	0	0	3	2	37	49	82.500
26	Κατασκευή άλλων προϊόντων απο μη μεταλλικά ορυκτά	2	6	8	0	1	0	2	28	47	72.600
28	Κατασκευή μεταλλικών προϊόντων πλην μηχανημάτων και ειδών εξοπλισμού	3	3	1	0	0	5	0	24	36	44.700
01	Γεωργία, Κτηνοτροφία, Θήρα και συναφείς δραστηριότητες	15	3	1	0	0	2	0	14	35	26.500
85	Υγεία και Κοινωνική μέριμνα	7	1	3	0	0	2	0	17	30	36.000
80	Εκπαίδευση	2	0	0	0	0	2	0	25	29	31.500
18	Κατασκευή ειδών ένδυσης. Κατεργασία και Βαφή Γουναρικών	2	0	2	0	0	3	2	19	28	34.300
36	Κατασκευή επίπλων και λοιπές βιομηχανίες μ.α.κ.	1	0	2	0	1	0	1	19	24	25.800
91	Δραστηριότητες οργανώσεων με μέλη μ.α.κ.	3	0	3	0	0	2	1	14	23	26.000

ΣΤΑΤΙΣΤΙΚΑ ΣΤΟΙΧΕΙΑ ΕΤΟΥΣ 2005

ΠΙΝΑΚΑΣ Κ4: ΠΡΟΣΤΙΜΑ ΑΠΟ ΤΙΣ ΥΠΗΡΕΣΙΕΣ ΚΟΙΝΩΝΙΚΗΣ ΕΠΙΘΕΩΡΗΣΗΣ - ΚΑΤΑΤΑΞΗ ΑΝΑ ΕΙΔΟΣ ΠΑΡΑΒΑΣΗΣ

ΚΩΔΙΚΟΣ ΚΛΑΔΟΥ	ΠΕΡΙΓΡΑΦΗ ΚΛΑΔΩΝ ΟΙΚΟΝΟΜΙΚΗΣ ΔΡΑΣΤΗΡΙΟΤΗΤΑΣ	ΠΑΡΑΒΑΣΕΙΣ									ΠΟΣΟ ΠΡΟΣΤΙΜΩΝ (€)
		ΜΗ ΚΑΤΑΒΟΛΗ ΔΕΔΟΥΛΕΥΜΕΝΩΝ	ΧΡΟΝΙΚΑ ΟΡΙΑ	ΚΥΡΙΑΚΗ & ΕΒΔΟΜΑΔΙΑΙΑ ΑΝΑΠΑΥΣΗ	ΙΣΟΤΗΤΑ	ΠΑΡΑΝΟΜΗ ΑΠΑΣΧΟΛΗΣΗ ΑΝΗΛΙΚΩΝ	ΕΤΗΣΙΑ ΑΔΕΙΑ ΜΕ ΑΠΟΔΟΧΕΣ	ΠΑΡΑΝΟΜΗ ΑΠΑΣΧΟΛΗΣΗ ΑΛΛΟΔΑΠΩΝ	ΛΟΙΠΟΙ ΝΟΜΟΙ	ΣΥΝΟΛΑ	
24	Παραγωγή χημικών ουσιών και προϊόντων	0	1	1	0	0	0	0	20	22	16.500
67	Δραστηριότητες συναφείς προς Χρηματοοικονομικούς Οργανισμούς	0	0	1	0	0	3	0	16	20	31.500
20	Βιομηχανίες Ξύλου και Φελλού εκτός επίπλων	0	0	1	0	0	0	1	17	19	13.000
25	Κατασκευή προϊόντων από ελαστικό (καουτσούκ) και πλαστικές ύλες	3	1	1	0	0	1	0	13	19	16.500
64	Ταχυδρομεία και Τηλεπικοινωνίες	3	0	2	0	0	3	0	11	19	30.100
27	Παραγωγή βασικών μετάλλων	0	1	8	0	0	0	0	7	16	20.600
90	Διάθεση Λυμάτων και Απορριμμάτων.Υγιεινή και παρόμοιες δραστηριότητες	1	3	1	0	0	2	0	9	16	18.700
61	Υδάτινες μεταφορές	1	0	0	0	0	0	0	14	15	17.700
95	Δραστηριότητες Νοικοκυριών ως εργοδοτών οικιακού προσωπικού	1	1	0	0	0	0	0	13	15	38.300
23	Παραγωγή οπτάνθρακα (κωκ), προϊόντων διύλισης πετρελαίου και πυρηνικών καυσίμων	0	0	6	0	0	0	0	6	12	14.000
29	Κατασκευή μηχανημάτων και ειδών εξοπλισμού μ.α.κ.	3	0	0	0	0	1	0	7	11	37.500
75	Δημόσια Διοίκηση και Άμυνα. Υποχρεωτική Κοινωνική ασφάλιση	3	1	0	0	0	0	0	7	11	26.500
14	Άλλες εξορυκτικές και λατομικές δραστηριότητες	0	0	1	0	0	0	0	7	8	6.500
17	Παραγωγή κλωστοϋφαντουργικών υλών	2	0	0	0	0	1	0	5	8	25.700
21	Παραγωγή χαρτοπολτού, χαρτιού και προϊόντων από χαρτί	2	0	0	0	0	0	0	6	8	88.500
66	Ασφαλίσεις και Συνταξιοδοτικά ταμεία (εκτός Υποχρεωτικής Κοινωνικής Ασφάλισης)	0	0	0	0	0	0	0	8	8	6.200
62	Εναέριες μεταφορές	0	0	0	0	0	0	0	7	7	35.000
72	Πληροφορική και συναφείς δραστηριότητες	1	0	1	0	0	0	0	5	7	14.000
16	Παραγωγή προϊόντων καπνού	2	0	0	0	0	1	0	3	6	33.800
71	Εκμίσθωση μηχανημάτων-εξοπλισμού χωρίς χειριστή και ειδών ατομικής και οικιακής χρήσης	0	0	1	0	0	0	0	4	5	2.600
11	Άντληση αργού πετρελαίου και φυσικού αερίου	0	0	0	0	0	0	0	4	4	32.000

ΣΤΑΤΙΣΤΙΚΑ ΣΤΟΙΧΕΙΑ ΕΤΟΥΣ 2005

ΠΙΝΑΚΑΣ Κ4: ΠΡΟΣΤΙΜΑ ΑΠΟ ΤΙΣ ΥΠΗΡΕΣΙΕΣ ΚΟΙΝΩΝΙΚΗΣ ΕΠΙΘΕΩΡΗΣΗΣ - ΚΑΤΑΤΑΞΗ ΑΝΑ ΕΙΔΟΣ ΠΑΡΑΒΑΣΗΣ

ΚΩΔΙΚΟΣ ΚΛΑΔΟΥ	ΠΕΡΙΓΡΑΦΗ ΚΛΑΔΩΝ ΟΙΚΟΝΟΜΙΚΗΣ ΔΡΑΣΤΗΡΙΟΤΗΤΑΣ	ΠΑΡΑΒΑΣΕΙΣ									
		ΜΗ ΚΑΤΑΒΟΛΗ ΔΕΔΟΥΛΕΥΜΕΝΩΝ	ΧΡΟΝΙΚΑ ΟΡΙΑ	ΚΥΡΙΑΚΗ & ΕΒΔΟΜΑΔΙΑΙΑ ΑΝΑΠΑΥΣΗ	ΙΣΟΤΗΤΑ	ΠΑΡΑΝΟΜΗ ΑΠΑΣΧΟΛΗΣΗ ΑΝΗΛΙΚΩΝ	ΕΤΗΣΙΑ ΑΔΕΙΑ ΜΕ ΑΠΟΔΟΧΕΣ	ΠΑΡΑΝΟΜΗ ΑΠΑΣΧΟΛΗΣΗ ΑΛΛΟΔΑΠΩΝ	ΛΟΙΠΟΙ ΝΟΜΟΙ	ΣΥΝΟΛΑ	ΠΟΣΟ ΠΡΟΣΤΙΜΩΝ (€)
31	Κατασκευή ηλεκτρικών μηχανών και συσκευών μ.α.κ.	0	0	0	0	0	0	0	4	4	4.000
34	Κατασκευή αυτοκινήτων και (ημι-)ρυμουλκούμενων οχημάτων	0	0	0	0	0	0	0	4	4	3.000
35	Κατασκευή λοιπού εξοπλισμού μεταφορών	0	2	0	0	0	0	1	1	4	3.500
73	Έρευνα και ανάπτυξη	0	0	0	0	0	0	0	4	4	20.000
99	Ετερόδοκοι οργανισμοί και όργανα	0	0	0	0	0	0	0	4	4	2.500
05	Αλιεία	0	0	0	0	0	0	0	3	3	2.500
19	Κατεργασία και Δέψη δέρματος. Κατασκευή ειδών Ταξιδιού	0	0	0	0	1	1	0	1	3	1.500
40	Παροχή ηλεκτρικού ρεύματος, φυσικού αερίου, ατμού και ζεστού νερού	0	0	0	0	0	0	0	3	3	3.000
41	Συλλογή, καθαρισμός και διανομή νερού	0	1	0	0	0	0	0	1	2	1.500
10	Εξόρυξη άνθρακα, λιγνίτη και τύρφης	0	0	0	0	0	0	0	1	1	500
33	Κατασκευή ιατρικών οργάνων, οπτικών οργάνων και ρολογιών	0	0	0	0	0	0	0	1	1	500
ΣΥΝΟΛΑ		224	325	607	3	29	187	76	3.710	5.161	5.346.170

ΣΤΑΤΙΣΤΙΚΑ ΣΤΟΙΧΕΙΑ ΕΤΟΥΣ 2005
ΠΙΝΑΚΑΣ Κ5: ΕΡΓΑΤΙΚΕΣ ΔΙΑΦΟΡΕΣ

ΚΩΔ. ΚΛΑΔ.	ΠΕΡΙΓΡΑΦΗ ΚΛΑΔΩΝ ΟΙΚΟΝΟΜΙΚΗΣ ΔΡΑΣΤΗΡΙΟΤΗΤΑΣ	ΚΑΤΑΓΓΕΛΙΑ ΣΥΜΒΑΣΗΣ ΕΡΓΑΣΙΑΣ	ΧΡΟΝΙΚΑ ΟΡΙΑ	ΔΕΔ/ΜΕΝΑ	ΑΔΕΙΑ - ΕΠΙΔΟΜΑ	ΔΩΡΑ ΕΟΡΤΩΝ	ΛΟΙΠΑ ΘΕΜΑΤΑ	ΙΣΟΤΗΤΑ	ΣΥΝΟΛΟ	ΑΠΟΤΕΛΕΣΜΑΤΑ ΕΡΓΑΤΙΚΩΝ ΔΙΑΦΟΡΩΝ				
										ΕΠΙΛΥΣΗ	ΜΑΤΑΙΩΣΗ	ΜΗΝΥΣΕΙΣ- Μ. ΑΝΑΦΟΡΕΣ	ΚΑΤΑΒΛ ΠΟΣΑ	ΠΑΡ/ΦΘΕΙΣΕΣ ΣΕ ΔΙΚΑΣΤΗΡΙΑ
55	Ξενοδοχεία-Εστιατόρια	598	50	1.455	669	288	355	2	3.417	1.758	644	221	1.856.812	1.015
52	Λιανικό εμπόριο. Επισκευή ειδών Ατομικής και Οικιακής Χρήσης	498	47	903	379	156	227	1	2.211	1.132	415	129	1.272.434	664
45	Κατασκευές	368	22	1.021	214	69	154	0	1.848	875	363	150	1.312.836	610
74	Άλλες επιχειρηματικές δραστηριότητες	199	18	697	189	82	183	1	1.369	617	272	87	664.222	480
93	Άλλες δραστηριότητες παροχής υπηρεσιών	183	10	498	147	55	101	1	995	491	176	89	545.344	328
15	Βιομηχανία τροφίμων και ποτών	140	13	253	107	36	60	0	609	307	112	36	419.368	190
51	Χονδρικό εμπόριο και Εμπόριο με προμήθεια (εκτός οχημάτων και μοτό)	154	9	245	90	18	92	0	608	298	119	25	352.835	191
60	Χερσαίες και μέσω αγωγών μεταφορές	121	9	194	93	31	82	4	534	267	105	19	327.466	162
18	Κατασκευή ειδών ένδυσης. Κατεργασία και Βαφή Γουναρικών	59	3	168	75	20	47	1	373	184	72	30	240.558	117
50	Εμπόριο, συντήρηση και επισκευή οχημάτων και μοτό. Λιανική πώληση καυσίμων οχημάτων	89	5	133	50	18	37	0	332	184	60	12	261.579	88
92	Ψυχαγωγικές, πολιτιστικές και αθλητικές δραστηριότητες	58	4	182	21	10	52	0	327	123	53	18	235.660	151
80	Εκπαίδευση	35	2	147	42	24	43	1	294	130	58	29	126.988	106
22	Εκδόσεις και Εκτυπώσεις	45	3	152	25	12	32	0	269	115	43	26	134.809	111
28	Κατασκευή μεταλλικών προϊόντων πλην μηχανημάτων και ειδών εξοπλισμού	53	5	111	50	14	35	0	268	152	35	17	158.951	81
63	Συναφείς με τις μεταφορές δραστηριότητες. Ταξιδιωτικά πρακτορεία	54	4	100	32	13	25	0	228	109	42	15	111.260	77
95	Δραστηριότητες Νοικοκυριών ως εργοδοτών οικιακού προσωπικού	45	2	100	38	15	13	0	213	97	49	7	67.712	67

ΣΤΑΤΙΣΤΙΚΑ ΣΤΟΙΧΕΙΑ ΕΤΟΥΣ 2005
ΠΙΝΑΚΑΣ Κ5: ΕΡΓΑΤΙΚΕΣ ΔΙΑΦΟΡΕΣ

ΚΩΔ. ΚΛΑΔ.	ΠΕΡΙΓΡΑΦΗ ΚΛΑΔΩΝ ΟΙΚΟΝΟΜΙΚΗΣ ΔΡΑΣΤΗΡΙΟΤΗΤΑΣ	ΚΑΤΑΓΓΕΛΙΑ ΣΥΜΒΑΣΗΣ ΕΡΓΑΣΙΑΣ	ΧΡΟΝΙΚΑ ΟΡΙΑ	ΔΕΔ/ΜΕΝΑ	ΑΔΕΙΑ - ΕΠΙΔΟΜΑ	ΔΩΡΑ ΕΟΡΤΩΝ	ΛΟΙΠΑ ΘΕΜΑΤΑ	ΙΣΟΤΗΤΑ	ΣΥΝΟΛΟ	ΑΠΟΤΕΛΕΣΜΑΤΑ ΕΡΓΑΤΙΚΩΝ ΔΙΑΦΟΡΩΝ				
										ΕΠΙΛΥΣΗ	ΜΑΤΑΙΩΣΗ	ΜΗΝΥΣΕΙΣ-Μ. ΑΝΑΦΟΡΕΣ	ΚΑΤΑΒΛ ΠΟΣΑ	ΠΑΡ/ΦΘΕΙΣΕΣ ΣΕ ΔΙΚΑΣΤΗΡΙΑ
85	Υγεία και Κοινωνική μέριμνα	40	4	94	24	8	31	0	201	73	56	7	108.072	72
36	Κατασκευή επίπλων και λοιπές βιομηχανίες μ.α.κ.	46	3	84	40	14	6	0	193	79	46	10	85.459	68
26	Κατασκευή άλλων προϊόντων απο μη μεταλλικά ορυκτά	39	2	71	34	6	16	0	168	89	20	11	181.446	59
24	Παραγωγή χημικών ουσιών και προϊόντων	23	2	75	25	4	25	0	154	46	28	7	47.826	80
66	Ασφαλίσεις και Συνταξιοδοτικά ταμεία (εκτός Υποχρεωτικής Κοινωνικής Ασφάλισης)	79	0	20	5	2	13	0	119	89	7	2	16.106	23
20	Βιομηχανίες Ξύλου και Φελλού εκτός επίπλων	30	1	48	23	3	12	0	117	65	20	4	94.596	32
64	Ταχυδρομεία και Τηλεπικοινωνίες	14	2	50	11	9	21	0	107	59	17	8	43.224	31
27	Παραγωγή βασικών μετάλλων	27	1	36	23	6	12	1	106	58	10	1	47.654	38
25	Κατασκευή προϊόντων από ελαστικό (καουτσούκ) και πλαστικές ύλες	16	1	61	9	9	7	0	103	24	26	8	9.278	53
75	Δημόσια Διοίκηση και Άμυνα. Υποχρεωτική Κοινωνική ασφάλιση	11	2	59	4	4	14	0	94	47	19	2	66.702	28
01	Γεωργία, Κτηνοτροφία, Θήρα και συναφείς δραστηριότητες	18	0	46	15	6	7	0	92	42	18	2	95.951	32
72	Πληροφορική και συναφείς δραστηριότητες	17	3	48	5	8	11	0	92	38	16	16	36.997	38
35	Κατασκευή λοιπού εξοπλισμού μεταφορών	14	0	50	12	5	8	0	89	32	30	3	170.318	27
65	Ενδιάμεσοι Χρηματοπιστωτικοί Οργανισμοί (εκτός Ασφαλιστικών Εταιρειών-Ταμείων Συντάξεων)	15	4	11	4	1	51	0	86	42	18	3	14.422	26
91	Δραστηριότητες οργανώσεων με μέλη μ.α.κ.	20	1	38	3	5	15	0	82	33	14	0	50.942	35

ΣΤΑΤΙΣΤΙΚΑ ΣΤΟΙΧΕΙΑ ΕΤΟΥΣ 2005
ΠΙΝΑΚΑΣ Κ5: ΕΡΓΑΤΙΚΕΣ ΔΙΑΦΟΡΕΣ

ΚΩΔ. ΚΛΑΔ.	ΠΕΡΙΓΡΑΦΗ ΚΛΑΔΩΝ ΟΙΚΟΝΟΜΙΚΗΣ ΔΡΑΣΤΗΡΙΟΤΗΤΑΣ	ΚΑΤΑΓΓΕΛΙΑ ΣΥΜΒΑΣΗΣ ΕΡΓΑΣΙΑΣ	ΧΡΟΝΙΚΑ ΟΡΙΑ	ΔΕΔ/ΜΕΝΑ	ΑΔΕΙΑ - ΕΠΙΔΟΜΑ	ΔΩΡΑ ΕΟΡΤΩΝ	ΛΟΙΠΑ ΘΕΜΑΤΑ	ΙΣΟΤΗΤΑ	ΣΥΝΟΛΟ	ΑΠΟΤΕΛΕΣΜΑΤΑ ΕΡΓΑΤΙΚΩΝ ΔΙΑΦΟΡΩΝ				
										ΕΠΙΛΥΣΗ	ΜΑΤΑΙΩΣΗ	ΜΗΝΥΣΕΙΣ-Μ. ΑΝΑΦΟΡΕΣ	ΚΑΤΑΒΛ ΠΟΣΑ	ΠΑΡ/ΦΘΕΙΣΕΣ ΣΕ ΔΙΚΑΣΤΗΡΙΑ
90	Διάθεση Λυμάτων και Απορριμμάτων.Υγιεινή και παρόμοιες δραστηριότητες	6	3	32	15	7	12	0	75	23	22	5	20.608	30
17	Παραγωγή κλωστοϋφαντουργικών υλών	15	1	25	10	2	10	0	63	22	10	3	35.795	31
61	Υδάτινες μεταφορές	4	2	24	13	6	9	0	58	15	20	4	18.210	23
67	Δραστηριότητες συναφείς προς Χρηματοοικονομικούς Οργανισμούς	9	0	31	7	3	2	0	52	24	11	1	25.701	17
29	Κατασκευή μηχανημάτων και ειδών εξοπλισμού μ.α.κ.	11	1	18	9	2	7	0	48	19	14	0	22.756	15
21	Παραγωγή χαρτοπολλτού, χαρτιού και προϊόντων από χαρτί	6	0	16	8	2	6	0	38	19	8	0	16.014	11
10	Εξόρυξη άνθρακα,λιγνίτη και τύρφης	4	0	25	5	2	1	0	37	23	1	0	55.071	13
31	Κατασκευή ηλεκτρικών μηχανών και συσκευών μ.α.κ.	12	0	11	2	3	8	0	36	17	5	0	10.570	14
19	Κατεργασία και Δέψη δέρματος. Κατασκευή ειδών Ταξιδιού	4	0	15	4	2	9	0	34	22	1	2	14.961	11
62	Εναέριες μεταφορές	7	0	6	2	0	16	1	32	21	5	0	12.576	6
71	Εκμίσθωση μηχανημάτων-εξοπλισμού χωρίς χειριστή και ειδών ατομικής και οικιακής χρήσης	5	0	14	5	0	3	0	27	14	5	0	14.064	8
05	Αλιεία	4	0	14	1	0	7	0	26	13	5	1	15.250	8
16	Παραγωγή προϊόντων καπνού	4	0	8	5	2	4	0	23	10	3	3	6.622	10
99	Ετερόδοκοι οργανισμοί και όργανα	5	0	9	2	1	6	0	23	11	2	0	5.415	10
14	Άλλες εξορυκτικές και λατομικές δραστηριότητες	3	0	5	1	1	7	0	17	12	4	0	12.355	1
40	Παροχή ηλεκτρικού ρεύματος, φυσικού αερίου, ατμού και ζεστού νερού	1	0	6	2	0	5	0	14	8	3	0	8.492	3

ΣΤΑΤΙΣΤΙΚΑ ΣΤΟΙΧΕΙΑ ΕΤΟΥΣ 2005
ΠΙΝΑΚΑΣ Κ5: ΕΡΓΑΤΙΚΕΣ ΔΙΑΦΟΡΕΣ

ΚΩΔ. ΚΛΑΔ.	ΠΕΡΙΓΡΑΦΗ ΚΛΑΔΩΝ ΟΙΚΟΝΟΜΙΚΗΣ ΔΡΑΣΤΗΡΙΟΤΗΤΑΣ	ΚΑΤΑΓΓΕΛΙΑ ΣΥΜΒΑΣΗΣ ΕΡΓΑΣΙΑΣ	ΧΡΟΝΙΚΑ ΟΡΙΑ	ΔΕΔ/ΜΕΝΑ	ΑΔΕΙΑ - ΕΠΙΔΟΜΑ	ΔΩΡΑ ΕΟΡΤΩΝ	ΛΟΙΠΑ ΘΕΜΑΤΑ	ΙΣΟΤΗΤΑ	ΣΥΝΟΛΟ	ΑΠΟΤΕΛΕΣΜΑΤΑ ΕΡΓΑΤΙΚΩΝ ΔΙΑΦΟΡΩΝ				
										ΕΠΙΛΥΣΗ	ΜΑΤΑΙΩΣΗ	ΜΗΝΥΣΕΙΣ-Μ. ΑΝΑΦΟΡΕΣ	ΚΑΤΑΒΛ. ΠΟΣΑ	ΠΑΡ/ΦΘΕΙΣΕΣ ΣΕ ΔΙΚΑΣΤΗΡΙΑ
23	Παραγωγή οπτάνθρακα (κωκ), προϊόντων διύλισης πετρελαίου και πυρηνικών καυσίμων	5	2	1	0	0	4	0	12	7	1	0	1.076	4
73	Έρευνα και ανάπτυξη	0	0	4	2	0	5	0	11	8	1	1	1.086	2
37	Ανακύκλωση	1	0	6	1	1	1	0	10	4	2	1	750	4
33	Κατασκευή ιατρικών οργάνων, οπτικών οργάνων και ρολογιών	1	0	7	1	0	0	0	9	6	0	1	12.300	3
70	Δραστηριότητες σχετικές με ακίνητη περιουσία	2	0	3	2	0	2	0	9	4	4	1	16.150	1
34	Κατασκευή αυτοκινήτων και (ημι-)ρυμουλκούμενων οχημάτων	4	0	0	0	0	3	0	7	4	0	0	0	3
41	Συλλογή, καθαρισμός και διανομή νερού	2	0	1	0	0	3	0	6	4	0	0	0	2
02	Δασοκομία, υλοτομία και συναφείς δραστηριότητες	0	0	2	2	0	1	0	5	3	0	2	1.133	2
30	Κατασκευή μηχανών γραφείου και Η/Υ	1	0	3	0	0	0	0	4	4	0	0	7.226	0
13	Εξόρυξη μεταλλούχων μεταλλευμάτων	1	0	1	0	0	1	0	3	1	0	0	0	2
32	Κατασκευή εξοπλισμού και συσκευών ραδιοφωνίας, τηλεόρασης και επικοινωνιών	0	0	1	0	0	0	0	1	1	0	0	0	0
ΣΥΝΟΛΑ		3.225	241	7.438	2.557	985	1.919	13	16.378	7.974	3.090	1.019	9.492.008	5.314

ΣΤΑΤΙΣΤΙΚΑ ΣΤΟΙΧΕΙΑ ΕΤΟΥΣ 2005
ΠΙΝΑΚΑΣ Κ6: ΚΑΤΑΤΕΘΕΙΣΕΣ ΚΑΤΑΣΤΑΣΕΙΣ ΠΡΟΣΩΠΙΚΟΥ

ΚΩΔΙΚΟΣ ΚΛΑΔΟΥ	ΠΕΡΙΓΡΑΦΗ ΚΛΑΔΩΝ ΟΙΚΟΝΟΜΙΚΗΣ ΔΡΑΣΤΗΡΙΟΤΗΤΑΣ	ΑΡΙΘΜΟΣ ΚΑΤΑΤΕΘΕΙΣΩΝ ΚΑΤΑΣΤΑΣΕΩΝ ΠΡΟΣΩΠΙΚΟΥ	ΑΡΙΘΜΟΣ ΑΝΑΓΡΑΦΟΜΕΝΟΥ ΠΡΟΣΩΠΙΚΟΥ
52	Λιανικό εμπόριο. Επίσκευή ειδών Ατομικής και Οικιακής Χρήσης	127.640	372.896
55	Ξενοδοχεία και Εστιατόρια	115.663	336.071
51	Χονδρικό εμπόριο και Εμπόριο με προμήθεια (εκτός οχημάτων και μοτό)	36.043	109.531
74	Άλλες επιχειρηματικές δραστηριότητες	35.366	90.033
45	Κατασκευές	31.732	97.804
50	Εμπόριο, συντήρηση και επίσκευή οχημάτων και μοτό. Λιανική πώληση καυσίμων οχημάτων	28.239	65.650
80	Εκπαίδευση	26.310	71.259
15	Βιομηχανία τροφίμων και ποτών	25.802	136.001
60	Χερσαίες και μέσω αγωγών μεταφορές	23.580	60.715
93	Άλλες δραστηριότητες παροχής υπηρεσιών	23.158	45.079
35	Κατασκευή λοιπού εξοπλισμού μεταφορών	18.373	267.005
85	Υγεία και Κοινωνική μέριμνα	15.792	48.654
28	Κατασκευή μεταλλικών προϊόντων πλην μηχανημάτων και ειδών εξοπλισμού	13.018	40.721
18	Κατασκευή ειδών ένδυσης. Κατεργασία και Βαφή Γουναρικών	12.106	34.712
36	Κατασκευή επίπλων και λοιπές βιομηχανίες μ.α.κ.	9.381	21.985
92	Ψυχαγωγικές, πολιτιστικές και αθλητικές δραστηριότητες	8.518	27.541
63	Συναφείς με τις μεταφορές δραστηριότητες. Ταξιδιωτικά πρακτορεία	8.500	24.529
65	Ενδιάμεσοι Χρηματοπιστωτικοί Οργανισμοί (εκτός Ασφαλιστικών Εταιρειών-Ταμείων Συντάξεων)	7.717	37.053
26	Κατασκευή άλλων προϊόντων απο μη μεταλλικά ορυκτά	7.417	29.716
64	Ταχυδρομεία και Τηλεπικοινωνίες	6.661	26.391
20	Βιομηχανίες Ξύλου και Φελλού εκτός επίπλων	6.650	19.025
22	Εκδόσεις και Εκτυπώσεις	6.595	20.707

ΣΤΑΤΙΣΤΙΚΑ ΣΤΟΙΧΕΙΑ ΕΤΟΥΣ 2005
ΠΙΝΑΚΑΣ Κ6: ΚΑΤΑΤΕΘΕΙΣΕΣ ΚΑΤΑΣΤΑΣΕΙΣ ΠΡΟΣΩΠΙΚΟΥ

ΚΩΔΙΚΟΣ ΚΛΑΔΟΥ	ΠΕΡΙΓΡΑΦΗ ΚΛΑΔΩΝ ΟΙΚΟΝΟΜΙΚΗΣ ΔΡΑΣΤΗΡΙΟΤΗΤΑΣ	ΑΡΙΘΜΟΣ ΚΑΤΑΤΕΘΕΙΣΩΝ ΚΑΤΑΣΤΑΣΕΩΝ ΠΡΟΣΩΠΙΚΟΥ	ΑΡΙΘΜΟΣ ΑΝΑΓΡΑΦΟΜΕΝΟΥ ΠΡΟΣΩΠΙΚΟΥ
91	Δραστηριότητες οργανώσεων με μέλη μ.α.κ.	5.575	14.069
24	Παραγωγή χημικών ουσιών και προϊόντων	4.980	29.522
66	Ασφαλίσεις και Συνταξιοδοτικά ταμεία (εκτός Υποχρεωτικής Κοινωνικής Ασφάλισης)	4.877	10.018
72	Πληροφορική και συναφείς δραστηριότητες	4.805	12.073
17	Παραγωγή κλωστοϋφαντουργικών υλών	4.475	18.611
40	Παροχή ηλεκτρικού ρεύματος, φυσικού αερίου, ατμού και ζεστού νερού	4.455	40.632
29	Κατασκευή μηχανημάτων και ειδών εξοπλισμού μ.α.κ.	4.207	14.461
25	Κατασκευή προϊόντων από ελαστικό (καουτσούκ) και πλαστικές ύλες	3.871	20.581
27	Παραγωγή βασικών μετάλλων	3.687	17.346
61	Υδάτινες μεταφορές	3.284	9.321
75	Δημόσια Διοίκηση και Άμυνα. Υποχρεωτική Κοινωνική ασφάλιση	3.215	17.032
71	Εκμίσθωση μηχανημάτων-εξοπλισμού χωρίς χειριστή και ειδών ατομικής και οικιακής χρήσης	2.802	5.397
19	Κατεργασία και Δέψη δέρματος. Κατασκευή ειδών Ταξιδιού	2.557	6.646
34	Κατασκευή αυτοκινήτων και (ημι-)ρυμουλκούμενων οχημάτων	2.447	26.314
01	Γεωργία, Κτηνοτροφία, Θήρα και συναφείς δραστηριότητες	2.412	13.464
41	Συλλογή, καθαρισμός και διανομή νερού	2.319	10.183
31	Κατασκευή ηλεκτρικών μηχανών και συσκευών μ.α.κ.	2.276	23.406
21	Παραγωγή χαρτοπολτού, χαρτιού και προϊόντων από χαρτί	2.066	8.596
95	Δραστηριότητες Νοικοκυριών ως εργοδοτών οικιακού προσωπικού	2.032	3.060
33	Κατασκευή ιατρικών οργάνων, οπτικών οργάνων και ρολογιών	1.949	4.158
67	Δραστηριότητες συναφείς προς Χρηματοοικονομικούς Οργανισμούς	1.712	4.906
10	Εξόρυξη άνθρακα,λιγνίτη και τύρφης	1.502	14.189

ΣΤΑΤΙΣΤΙΚΑ ΣΤΟΙΧΕΙΑ ΕΤΟΥΣ 2005
ΠΙΝΑΚΑΣ Κ6: ΚΑΤΑΤΕΘΕΙΣΕΣ ΚΑΤΑΣΤΑΣΕΙΣ ΠΡΟΣΩΠΙΚΟΥ

ΚΩΔΙΚΟΣ ΚΛΑΔΟΥ	ΠΕΡΙΓΡΑΦΗ ΚΛΑΔΩΝ ΟΙΚΟΝΟΜΙΚΗΣ ΔΡΑΣΤΗΡΙΟΤΗΤΑΣ	ΑΡΙΘΜΟΣ ΚΑΤΑΤΕΘΕΙΣΩΝ ΚΑΤΑΣΤΑΣΕΩΝ ΠΡΟΣΩΠΙΚΟΥ	ΑΡΙΘΜΟΣ ΑΝΑΓΡΑΦΟΜΕΝΟΥ ΠΡΟΣΩΠΙΚΟΥ
90	Διάθεση Λυμάτων και Απορριμμάτων.Υγιεινή και παρόμοιες δραστηριότητες	1.436	4.259
62	Εναέριες μεταφορές	1.415	17.013
73	Έρευνα και ανάπτυξη	1.411	3.526
05	Αλιεία	1.372	8.387
70	Δραστηριότητες σχετικές με ακίνητη περιουσία	1.244	2.783
99	Ετερόδοκοι οργανισμοί και όργανα	1.157	3.976
16	Παραγωγή προϊόντων καπνού	891	21.876
32	Κατασκευή εξοπλισμού και συσκευών ραδιοφωνίας, τηλεόρασης και επικοινωνιών	712	2.170
14	Άλλες εξορυκτικές και λατομικές δραστηριότητες	680	5.691
23	Παραγωγή οπτάνθρακα (κωκ), προϊόντων διύλισης πετρελαίου και πυρηνικών καυσίμων	674	3.603
30	Κατασκευή μηχανών γραφείου και Η/Υ	332	1.091
37	Ανακύκλωση	328	1.415
13	Εξόρυξη μεταλλούχων μεταλλευμάτων	255	1.439
02	Δασοκομία,υλοτομία και συναφείς δραστηριότητες	215	569
ΣΥΝΟΛΑ		677.888	2.384.861

ΣΤΑΤΙΣΤΙΚΑ ΣΤΟΙΧΕΙΑ ΕΤΟΥΣ 2005
ΠΙΝΑΚΑΣ Κ7: ΑΔΕΙΕΣ ΥΠΕΡΩΡΙΑΚΗΣ, ΚΥΡΙΑΚΗΣ ΚΑΙ ΝΥΚΤΕΡΙΝΗΣ ΕΡΓΑΣΙΑΣ

ΚΩΔΙΚΟΣ ΚΛΑΔΟΥ	ΠΕΡΙΓΡΑΦΗ ΚΛΑΔΩΝ ΟΙΚΟΝΟΜΙΚΗΣ ΔΡΑΣΤΗΡΙΟΤΗΤΑΣ	ΑΔΕΙΕΣ ΕΡΓΑΣΙΑΣ								
		ΥΠΕΡΩΡΙΑΚΗΣ ΑΠΑΣΧΟΛΗΣΗΣ					ΚΥΡΙΑΚΗΣ		ΝΥΚΤΕΡΙΝΗΣ	
		ΑΡΙΘΜΟΣ ΑΔΕΙΩΝ	ΣΥΝΟΛΟ ΩΡΩΝ	ΑΝΔΡΕΣ	ΓΥΝΑΙΚΕΣ	ΣΥΝΟΛΟ	ΑΡΙΘΜΟΣ ΑΔΕΙΩΝ	ΣΥΝΟΛΟ ΠΡΟΣΩΠ.	ΑΡΙΘΜΟΣ ΑΔΕΙΩΝ	ΣΥΝΟΛΟ ΠΡΟΣΩΠ.
01	Γεωργία, Κτηνοτροφία, Θήρα και συναφείς δραστηριότητες	46	15.944	302	165	467	117	857		
02	Δασοκομία, Υλοτομία και συναφείς δραστηριότητες	2	1.300	8	6	14				
05	Αλιεία, Ιχθυοκαλλιέργεια και συναφείς δραστηριότητες	22	12.617	262	77	339				
10	Εξόρυξη άνθρακα, λιγνίτη και τύρφης	58	204.178	6.374	164	6.538	88	1.623		
12	Εξόρυξη μεταλλευμάτων ουρανού και θορίου						94	55		
13	Εξόρυξη μεταλλούχων μεταλλευμάτων	201	55.540	1.604	126	1.730	45	64		
14	Άλλες εξορυκτικές και λατομικές δραστηριότητες	5	1.860	38	0	38	5	24		
15	Βιομηχανία Τροφίμων και Ποτών	311	577.879	6.484	2.404	8.888	456	12.616		
16	Παραγωγή Προϊόντων Καπνού	29	27.402	502	398	900	41	1.314		
17	Παραγωγή Κλωστοϋφαντουργικών Υλών	208	35.305	1.554	795	2.349	154	1.822		
18	Κατασκευή ειδών ένδυσης. Κατεργασία και Βαφή Γουναρικών	285	31.503	588	508	1.096	7	367		
19	Κατεργασία και Δέψη δέρματος. Κατασκευή ειδών Ταξιδιού						1	4		
20	Βιομηχανίες Ξύλου και Φελλού εκτός επίπλων	12	18.382	578	43	621	13	101		
21	Παραγωγή χαρτοπολτού, χαρτιού και προϊόντων από χαρτί	12	38.141	677	197	874	44	399		
22	Εκδόσεις και Εκτυπώσεις	59	229.061	1.689	759	2.448				
23	Παραγωγή σπένθρακα (κωκ), προϊόντων διύλισης πετρελαίου και πυρηνικών καυσίμων	26	61.414	1.135	431	1.566	1	14		
24	Παραγωγή χημικών ουσιών και προϊόντων	178	176.269	3.156	1.273	4.429	235	2.938		
25	Κατασκευή προϊόντων από ελαστικό (καουτσούκ) και πλαστικές ύλες	25	32.869	633	148	781	92	1.214		
26	Κατασκευή άλλων προϊόντων από μη μεταλλικά ορυκτά	452	141.197	8.784	259	9.043	250	2.618		
27	Παραγωγή Βασικών Μετάλλων	1.476	158.228	12.245	714	12.959	472	4.935		
28	Κατασκευή μεταλλικών προϊόντων πλην μηχανημάτων και ειδών εξοπλισμού	26	83.489	1.014	181	1.195	463	2.666		

ΣΤΑΤΙΣΤΙΚΑ ΣΤΟΙΧΕΙΑ ΕΤΟΥΣ 2005
ΠΙΝΑΚΑΣ Κ7: ΑΔΕΙΕΣ ΥΠΕΡΩΡΙΑΚΗΣ, ΚΥΡΙΑΚΗΣ ΚΑΙ ΝΥΚΤΕΡΙΝΗΣ ΕΡΓΑΣΙΑΣ

ΚΩΔΙΚΟΣ ΚΛΑΔΟΥ	ΠΕΡΙΓΡΑΦΗ ΚΛΑΔΩΝ ΟΙΚΟΝΟΜΙΚΗΣ ΔΡΑΣΤΗΡΙΟΤΗΤΑΣ	ΑΔΕΙΕΣ ΕΡΓΑΣΙΑΣ								
		ΥΠΕΡΩΡΙΑΚΗΣ ΑΠΑΣΧΟΛΗΣΗΣ					ΚΥΡΙΑΚΗΣ		ΝΥΚΤΕΡΙΝΗΣ	
		ΑΡΙΘΜΟΣ ΑΔΕΙΩΝ	ΣΥΝΟΛΟ ΩΡΩΝ	ΑΝΔΡΕΣ	ΓΥΝΑΙΚΕΣ	ΣΥΝΟΛΟ	ΑΡΙΘΜΟΣ ΑΔΕΙΩΝ	ΣΥΝΟΛΟ ΠΡΟΣΩΠ.	ΑΡΙΘΜΟΣ ΑΔΕΙΩΝ	ΣΥΝΟΛΟ ΠΡΟΣΩΠ.
29	Κατασκευή μηχανημάτων και ειδών εξοπλισμού μ.α.κ.	15	13.936	170	23	193	81	930		
30	Κατασκευή μηχανών γραφείου και Η/Υ						2	19		
31	Κατασκευή ηλεκτρικών μηχανών και συσκευών μ.α.κ.	11	30.563	368	40	408	131	2.266		
32	Κατασκευή εξοπλισμού και συσκευών ραδιοφωνίας, τηλεόρασης και επικοινωνιών	2	7.800	56	9	65	1	5		
33	Κατασκευή ιατρικών οργάνων, οπτικών οργάνων και ρολογιών	5	1.244	33	17	50	8	57		
34	Κατασκευή αυτοκινήτων και (ημι-)ρυμουλκούμενων οχημάτων	4	20.885	2.368	253	2.621				
35	Κατασκευή λοιπού εξοπλισμού μεταφορών	5	797.160	3.490	618	4.108	79	1.045		
37	Ανακύκλωση	3	2.052	339	30	369	10	23		
40	Παροχή ηλεκτρικού ρεύματος, φυσικού αερίου, ατμού και ζεστού νερού	1.557	1.029.419	33.520	1.466	34.986	1.128	7.911		
41	Συλλογή, καθαρισμός και διανομή νερού	212	112.946	2.323	339	2.662	357	36.262		
45	Κατασκευές	881	585.592	11.666	1.359	13.025	1.513	17.799		
50	Εμπόριο, συντήρηση και επισκευή οχημάτων και μοτο. Λιανική πώληση καυσίμων οχημάτων	151	163.681	2.013	949	2.962	409	937		
51	Χονδρικό εμπόριο και Εμπόριο με προμήθεια (εκτός οχημάτων και μοτο)	322	335.203	4.950	1.422	6.372	216	5.205		
52	Λιανικό εμπόριο. Επισκευή ειδών Ατομικής και Οικιακής Χρήσης	359	453.470	5.024	4.469	9.493	530	14.964		
55	Ξενοδοχεία και Εστιατόρια	38	139.145	814	644	1.458	9	123		
60	Χερσαίες και μέσω αγωγών μεταφορές	144	437.632	2.794	936	3.730	11	72		
61	Υδάτινες Μεταφορές	20	7.405	188	73	261	1	5		
62	Εναέρια Μεταφορές	19	56.200	431	272	703				
63	Συναφείς με τις μεταφορές δραστηριότητες. Ταξιδιωτικά πρακτορεία	117	199.302	2.005	809	2.814	52	222		
64	Ταχυδρομεία και Τηλεπικοινωνίες	488	1.874.375	9.149	6.633	15.782	24	260		
65	Ενδιάμεσοι Χρηματοπιστωτικοί Οργανισμοί (εκτός Ασφαλιστικών Εταιρειών-Ταμείων Συντάξεων)	9.576	8.698.286	67.282	64.387	131.669	176	1.715		

ΣΤΑΤΙΣΤΙΚΑ ΣΤΟΙΧΕΙΑ ΕΤΟΥΣ 2005
ΠΙΝΑΚΑΣ Κ7: ΑΔΕΙΕΣ ΥΠΕΡΩΡΙΑΚΗΣ, ΚΥΡΙΑΚΗΣ ΚΑΙ ΝΥΚΤΕΡΙΝΗΣ ΕΡΓΑΣΙΑΣ

ΚΩΔΙΚΟΣ ΚΛΑΔΟΥ	ΠΕΡΙΓΡΑΦΗ ΚΛΑΔΩΝ ΟΙΚΟΝΟΜΙΚΗΣ ΔΡΑΣΤΗΡΙΟΤΗΤΑΣ	ΑΔΕΙΕΣ ΕΡΓΑΣΙΑΣ								
		ΥΠΕΡΩΡΙΑΚΗΣ ΑΠΑΣΧΟΛΗΣΗΣ					ΚΥΡΙΑΚΗΣ		ΝΥΚΤΕΡΙΝΗΣ	
		ΑΡΙΘΜΟΣ ΑΔΕΙΩΝ	ΣΥΝΟΛΟ ΩΡΩΝ	ΑΝΔΡΕΣ	ΓΥΝΑΙΚΕΣ	ΣΥΝΟΛΟ	ΑΡΙΘΜΟΣ ΑΔΕΙΩΝ	ΣΥΝΟΛΟ ΠΡΟΣΩΠ.	ΑΡΙΘΜΟΣ ΑΔΕΙΩΝ	ΣΥΝΟΛΟ ΠΡΟΣΩΠ.
66	Ασφαλίσεις και Συνταξιοδοτικά ταμεία (εκτός Υποχρεωτικής Κοινωνικής Ασφάλισης)	76	258.709	1.138	1.214	2.352	2	6		
67	Δραστηριότητες συναφείς προς Χρηματοοικονομικούς Οργανισμούς	76	51.504	452	475	927	78	181		
70	Δραστηριότητες σχετικές με ακίνητη περιουσία	12	8.224	96	145	241	7	277		
71	Εκμίσθωση μηχανημάτων-εξοπλισμού χωρίς χειριστή και ειδών ατομικής και οικιακής χρήσης	13	3.444	70	31	101	6	24		
72	Πληροφορική και συναφείς δραστηριότητες	73	198.638	2.551	1.543	4.094	5	8		
73	Έρευνα και ανάπτυξη	528	42.223	641	1.099	1.740	2	12		
74	Άλλες Επιχειρηματικές Δραστηριότητες	209	1.679.149	6.937	6.994	13.931	27	120		
75	Δημόσια Διοίκηση και Άμυνα. Υποχρεωτική Κοινωνική ασφάλιση	316	627.906	8.509	2.135	10.644	159	9.496		
80	Εκπαίδευση	44	111.182	355	471	826	82	759		
85	Υγεία και Κοινωνική Μέριμνα	90	369.451	2.395	3.421	5.816	12	173		
90	Διάθεση Λυμάτων και Απορριμμάτων.Υγιεινή και παρόμοιες δραστηριότητες	44	25.212	1.045	126	1.171				
91	Δραστηριότητες οργανώσεων με μέλη μ.α.κ.	75	148.601	946	871	1.817	91	1.295		
92	Ψυχαγωγικές, πολιτιστικές και αθλητικές δραστηριότητες	103	918.569	6.153	3.660	9.813	33	986		
93	Άλλες δραστηριότητες παροχής υπηρεσιών	69	202.791	1.629	592	2.221	75	192		
95	Δραστηριότητες Νοικοκυριών ως εργοδοτών οικιακού προσωπικού	14	75	16	17	33	3	30		
99	Ετερόδοκοι Οργανισμοί και Όργανα	3	772	14	5	19				
ΣΥΝΟΛΑ		19.107	21.515.324	229.557	116.195	345.752	7.898	137.010		

ΣΤΑΤΙΣΤΙΚΑ ΣΤΟΙΧΕΙΑ ΕΤΟΥΣ 2005

ΠΙΝΑΚΑΣ Κ8: ΕΙΔΙΚΕΣ ΜΟΡΦΕΣ ΑΠΑΣΧΟΛΗΣΗΣ, ΜΕΡΙΚΗ ΚΑΙ ΕΚ ΠΕΡΙΤΡΟΠΗΣ ΑΠΑΣΧΟΛΗΣΗ, ΔΙΕΥΘΕΤΗΣΗ ΧΡΟΝΟΥ ΑΠΑΣΧΟΛΗΣΗΣ

ΚΩΔΙΚΟΣ ΚΛΑΔΟΥ	ΠΕΡΙΓΡΑΦΗ ΚΛΑΔΩΝ ΟΙΚΟΝΟΜΙΚΗΣ ΔΡΑΣΤΗΡΙΟΤΗΤΑΣ	ΑΡΙΘΜΟΣ ΕΠΙΧΕΙΡΗΣΕΩΝ	ΜΕΡΙΚΗ ΑΠΑΣΧΟΛΗΣΗ	ΕΚ ΠΕΡΙΤΡΟΠΗΣ ΑΠΑΣΧΟΛΗΣΗ	ΕΡΓΟΥ Ή ΠΑΡΟΧΗΣ ΑΝΕΞΑΡΤΗΤΩΝ ΥΠΗΡΕΣΙΩΝ	ΠΑΡΑΓΩΓΗΣ ΦΑΣΩΝ ΚΑΙ ΚΑΤΑ ΜΟΝΑΔΑ	ΣΥΝΟΛΑ	ΔΙΕΥΘΕΤΗΣΗ ΧΡΟΝΟΥ ΑΠΑΣΧΟΛΗΣΗΣ
55	Ξενοδοχεία και Εστιατόρια	43.362	61.258	16.662	1.808	5	79.733	
80	Εκπαίδευση	20.615	35.390	7.424	15.826	161	58.801	
52	Λιανικό εμπόριο. Επισκευή ειδών Ατομικής και Οικιακής Χρήσης	25.869	41.068	4.069	559	51	45.747	
74	Άλλες επιχειρηματικές δραστηριότητες	10.681	21.192	1.875	4.636	158	27.861	
45	Κατασκευές	5.246	5.718	928	4.950	5	11.601	
93	Άλλες δραστηριότητες παροχής υπηρεσιών	6.789	9.181	1.332	894	0	11.407	
92	Ψυχαγωγικές, πολιτιστικές και αθλητικές δραστηριότητες	4.291	6.765	2.191	1.532	14	10.502	
51	Χονδρικό εμπόριο και Εμπόριο με προμήθεια (εκτός οχημάτων και μοτό)	5.224	7.697	1.101	660	21	9.479	
85	Υγεία και Κοινωνική μέριμνα	4.103	5.212	413	1.902	0	7.527	
15	Βιομηχανία τροφίμων και ποτών	4.407	5.609	921	618	38	7.186	
64	Ταχυδρομεία και Τηλεπικοινωνίες	1.172	4.938	335	223	0	5.496	
50	Εμπόριο, συντήρηση και επισκευή οχημάτων και μοτό. Λιανική πώληση καυσίμων οχημάτων	3.799	4.391	449	240	0	5.080	
18	Κατασκευή ειδών ένδυσης. Κατεργασία και Βαφή Γουναρικών	2.916	3.766	722	331	174	4.993	
22	Εκδόσεις και Εκτυπώσεις	1.324	2.044	264	2.277	2	4.587	
75	Δημόσια Διοίκηση και Άμυνα. Υποχρεωτική Κοινωνική ασφάλιση	1.526	2.094	260	1.237	2	3.593	
91	Δραστηριότητες οργανώσεων με μέλη μ.α.κ.	1.273	1.882	210	1.311	0	3.403	
60	Χερσαίες και μέσω αγωγών μεταφορές	2.442	2.318	630	162	18	3.128	
16	Παραγωγή προϊόντων καπνού	77	2.497	27	207	0	2.731	
63	Συναφείς με τις μεταφορές δραστηριότητες. Ταξιδιωτικά πρακτορεία	1.354	1.850	173	104	0	2.127	
66	Ασφαλίσεις και Συνταξιοδοτικά ταμεία (εκτός Υποχρεωτικής Κοινωνικής Ασφάλισης)	889	1.427	99	249	0	1.775	
36	Κατασκευή επίπλων και λοιπές βιομηχανίες μ.α.κ.	901	1.477	196	27	0	1.700	
28	Κατασκευή μεταλλικών προϊόντων πλην μηχανημάτων και ειδών εξοπλισμού	1.092	1.156	125	65	2	1.348	

ΣΤΑΤΙΣΤΙΚΑ ΣΤΟΙΧΕΙΑ ΕΤΟΥΣ 2005

ΠΙΝΑΚΑΣ Κ8: ΕΙΔΙΚΕΣ ΜΟΡΦΕΣ ΑΠΑΣΧΟΛΗΣΗΣ, ΜΕΡΙΚΗ ΚΑΙ ΕΚ ΠΕΡΙΤΡΟΠΗΣ ΑΠΑΣΧΟΛΗΣΗ, ΔΙΕΥΘΕΤΗΣΗ ΧΡΟΝΟΥ ΑΠΑΣΧΟΛΗΣΗΣ

ΚΩΔΙΚΟΣ ΚΛΑΔΟΥ	ΠΕΡΙΓΡΑΦΗ ΚΛΑΔΩΝ ΟΙΚΟΝΟΜΙΚΗΣ ΔΡΑΣΤΗΡΙΟΤΗΤΑΣ	ΑΡΙΘΜΟΣ ΕΠΙΧΕΙΡΗΣΕΩΝ	ΜΕΡΙΚΗ ΑΠΑΣΧΟΛΗΣΗ	ΕΚ ΠΕΡΙΤΡΟΠΗΣ ΑΠΑΣΧΟΛΗΣΗ	ΕΡΓΟΥ Ή ΠΑΡΟΧΗΣ ΑΝΕΞΑΡΤΗΤΩΝ ΥΠΗΡΕΣΙΩΝ	ΠΑΡΑΓΩΓΗΣ ΦΑΣΩΝ ΚΑΙ ΚΑΤΑ ΜΟΝΑΔΑ	ΣΥΝΟΛΑ	ΔΙΕΥΘΕΤΗΣΗ ΧΡΟΝΟΥ ΑΠΑΣΧΟΛΗΣΗΣ
95	Δραστηριότητες Νοικοκυριών ως εργοδοτών οικιακού προσωπικού	668	660	217	287	0	1.164	
67	Δραστηριότητες συναφείς προς Χρηματοοικονομικούς Οργανισμούς	403	490	135	479	0	1.104	
01	Γεωργία, Κτηνοτροφία, Θήρα και συναφείς δραστηριότητες	493	836	95	79	0	1.010	
72	Πληροφορική και συναφείς δραστηριότητες	582	690	88	222	0	1.000	
90	Διάθεση Λυμάτων και Απορριμμάτων.Υγιεινή και παρόμοιες δραστηριότητες	597	897	23	49	0	969	
20	Βιομηχανίες Ξύλου και Φελλού εκτός επίπλων	840	773	158	21	1	953	
73	Έρευνα και ανάπτυξη	248	256	114	509	0	879	
71	Εκμίσθωση μηχανημάτων-εξοπλισμού χωρίς χειριστή και ειδών ατομικής και οικιακής χρήσης	512	643	100	5	1	749	
17	Παραγωγή κλωστοϋφαντουργικών υλών	522	542	162	12	8	724	
26	Κατασκευή άλλων προϊόντων απο μη μεταλλικά ορυκτά	499	531	78	81	0	690	
24	Παραγωγή χημικών ουσιών και προϊόντων	401	374	85	33	0	492	
27	Παραγωγή βασικών μετάλλων	222	315	11	94	1	421	
05	Αλιεία	221	307	3	5	2	317	
99	Ετερόδοκοι οργανισμοί και όργανα	148	218	11	87	0	316	
65	Ενδιάμεσοι Χρηματοπιστωτικοί Οργανισμοί (εκτός Ασφαλιστικών Εταιρειών-Ταμείων Συντάξεων)	164	266	10	35	0	311	
21	Παραγωγή χαρτοπολτού, χαρτιού και προϊόντων από χαρτί	218	203	67	19	0	289	
31	Κατασκευή ηλεκτρικών μηχανών και συσκευών μ.α.κ.	132	243	17	18	0	278	
10	Εξόρυξη άνθρακα,λιγνίτη και τύρφης	142	106	34	132	0	272	
29	Κατασκευή μηχανημάτων και ειδών εξοπλισμού μ.α.κ.	201	240	9	21	0	270	
19	Κατεργασία και Δέψη δέρματος. Κατασκευή ειδών Ταξιδιού	158	121	89	20	0	230	
61	Υδάτινες μεταφορές	154	156	33	29	0	218	
25	Κατασκευή προϊόντων από ελαστικό (καουτσούκ) και πλαστικές ύλες	182	181	29	6	0	216	

ΣΤΑΤΙΣΤΙΚΑ ΣΤΟΙΧΕΙΑ ΕΤΟΥΣ 2005

ΠΙΝΑΚΑΣ Κ8: ΕΙΔΙΚΕΣ ΜΟΡΦΕΣ ΑΠΑΣΧΟΛΗΣΗΣ, ΜΕΡΙΚΗ ΚΑΙ ΕΚ ΠΕΡΙΤΡΟΠΗΣ ΑΠΑΣΧΟΛΗΣΗ, ΔΙΕΥΘΕΤΗΣΗ ΧΡΟΝΟΥ ΑΠΑΣΧΟΛΗΣΗΣ

ΚΩΔΙΚΟΣ ΚΛΑΔΟΥ	ΠΕΡΙΓΡΑΦΗ ΚΛΑΔΩΝ ΟΙΚΟΝΟΜΙΚΗΣ ΔΡΑΣΤΗΡΙΟΤΗΤΑΣ	ΑΡΙΘΜΟΣ ΕΠΙΧΕΙΡΗΣΕΩΝ	ΜΕΡΙΚΗ ΑΠΑΣΧΟΛΗΣΗ	ΕΚ ΠΕΡΙΤΡΟΠΗΣ ΑΠΑΣΧΟΛΗΣΗ	ΕΡΓΟΥ Ή ΠΑΡΟΧΗΣ ΑΝΕΞΑΡΤΗΤΩΝ ΥΠΗΡΕΣΙΩΝ	ΠΑΡΑΓΩΓΗΣ ΦΑΣΩΝ ΚΑΙ ΚΑΤΑ ΜΟΝΑΔΑ	ΣΥΝΟΛΑ	ΔΙΕΥΘΕΤΗΣΗ ΧΡΟΝΟΥ ΑΠΑΣΧΟΛΗΣΗΣ
70	Δραστηριότητες σχετικές με ακίνητη περιουσία	125	152	16	26	0	194	
40	Παροχή ηλεκτρικού ρεύματος, φυσικού αερίου, ατμού και ζεστού νερού	126	35	1	150	0	186	
02	Δασοκομία,υλοτομία και συναφείς δραστηριότητες	115	38	82	3	0	123	
35	Κατασκευή λοιπού εξοπλισμού	84	98	3	3	0	104	
14	Άλλες εξορυκτικές και λατομικές δραστηριότητες	54	66	5	20	0	91	
33	Κατασκευή ιατρικών οργάνων, οπτικών οργάνων και ρολογιών	50	62	5	4	0	71	
41	Συλλογή, καθαρισμός και διανομή νερού	53	22	2	47	0	71	
13	Εξόρυξη μεταλλούχων μεταλλευμάτων	24	49	0	7	0	56	
62	Εναέριες μεταφορές	39	33	5	5	0	43	
34	Κατασκευή αυτοκινήτων και (ημι-)ρυμουλκούμενων οχημάτων	17	41	0	0	0	41	
32	Κατασκευή εξοπλισμού και συσκευών ραδιοφωνίας, τηλεόρασης και επικοινωνιών	24	27	2	2	0	31	
23	Παραγωγή οπτάνθρακα (κωκ), προϊόντων διύλισης πετρελαίου και πυρηνικών καυσίμων	15	17	0	1	2	20	
30	Κατασκευή μηχανών γραφείου και Η/Υ	9	14	2	0	0	16	
37	Ανακύκλωση	6	5	0	1	0	6	
ΣΥΝΟΛΑ		157.800	238.637	42.097	42.330	666	323.730	

**ΠΙΝΑΚΑΣ Δ: ΠΡΟΓΡΑΜΜΑΤΙΣΜΟΣ ΕΛΕΓΧΩΝ ΚΟΙΝΩΝΙΚΗΣ ΕΠΙΘΕΩΡΗΣΗΣ
ΓΙΑ ΤΟ ΕΤΟΣ 2006 ΑΝΑ ΚΛΑΔΟ**

ΚΩΔΙΚΟΣ ΚΛΑΔΟΥ	ΠΕΡΙΓΡΑΦΗ ΚΛΑΔΩΝ ΟΙΚΟΝΟΜΙΚΗΣ ΔΡΑΣΤΗΡΙΟΤΗΤΑΣ	ΠΟΣΟΣΤΟ ΣΤΟ ΣΥΝΟΛΟ ΤΩΝ ΕΛΕΓΧΩΝ ο/οο	Προγρ. Ελέγχων 2006 Αθήνας	Προγρ. Ελέγχων 2006 Πειραιά	Προγρ. Ελέγχων 2006 Αν. Αττική	Προγρ. Ελέγχων 2006 Δ.Αττική	Προγρ. Ελέγχων 2006 Αν. Μακεδονία-Θράκη	Προγρ. Ελέγχων 2006 Κ. Μακεδονία	Προγρ. Ελέγχων 2006 Δ. Μακεδονία	Προγρ. Ελέγχων 2006 Ήπειρος
52	Λιανικό εμπόριο. Επισκευή ειδών Ατομικής και Οικιακής Χρήσης	250	1.552	545	441	357	524	1.238	399	462
55	Ξενοδοχεία και Εστιατόρια	213	1.325	465	376	304	448	1.056	340	394
45	Κατασκευές	65	406	143	115	93	137	324	104	121
60	Χερσαίες και μέσω αγωγών μεταφορές	51	316	111	90	73	107	252	81	94
15	Βιομηχανία τροφίμων και ποτών	49	303	107	86	70	102	242	78	90
74	Άλλες επιχειρηματικές δραστηριότητες	43	269	95	76	62	91	215	69	80
50	Εμπόριο, συντήρηση και επισκευή οχημάτων και μοτο. Λιανική πώληση καυσίμων οχημάτων	37	232	82	66	53	78	185	60	69
93	Άλλες δραστηριότητες παροχής υπηρεσιών	32	200	70	57	46	68	160	51	60
51	Χονδρικό εμπόριο και Εμπόριο με προμήθεια (εκτός οχημάτων και μοτο)	30	187	66	53	43	63	149	48	56
65	Ενδιάμεσοι Χρηματοπιστωτικοί Οργανισμοί (εκτός Ασφαλιστικών Εταιρειών-Ταμείων Συντάξεων)	26	163	57	46	37	55	130	42	48
28	Κατασκευή μεταλλικών προϊόντων πλην μηχανημάτων και ειδών εξοπλισμού	18	111	39	31	25	37	88	28	33
18	Κατασκευή ειδών ένδυσης. Κατεργασία και Βαφή Γουναρικών	17	106	37	30	24	36	85	27	32
80	Εκπαίδευση	15	94	33	27	22	32	75	24	28
26	Κατασκευή άλλων προϊόντων από μη μεταλλικά ορυκτά	15	94	33	27	22	32	75	24	28
85	Υγεία και Κοινωνική μέριμνα	12	78	27	22	18	26	62	20	23
63	Συναφείς με τις μεταφορές δραστηριότητες. Ταξιδιωτικά πρακτορεία	12	73	26	21	17	25	58	19	22
20	Βιομηχανίες Ξύλου και Φελλού εκτός επίπλων	10	62	22	18	14	21	49	16	18
36	Κατασκευή επίπλων και λοιπές βιομηχανίες μ.α.κ.	9	59	21	17	13	20	47	15	17
92	Ψυχαγωγικές, πολιτιστικές και αθλητικές δραστηριότητες	9	56	20	16	13	19	45	14	17
17	Παραγωγή κλωστοϋφαντουργικών υλών	7	42	15	12	10	14	34	11	13
22	Εκδόσεις και Εκτυπώσεις	6	38	13	11	9	13	31	10	11
64	Ταχυδρομεία και Τηλεπικοινωνίες	5	30	11	8	7	10	24	8	9
25	Κατασκευή προϊόντων από ελαστικό (καουτσούκ) και πλαστικές ύλες	5	30	10	8	7	10	24	8	9
10	Εξόρυξη άνθρακα,λιγνίτη και τύρφης	5	29	10	8	7	10	23	7	9
91	Δραστηριότητες οργανώσεων με μέλη μ.α.κ.	5	28	10	8	6	10	22	7	8
27	Παραγωγή βασικών μετάλλων	4	26	9	7	6	9	21	7	8
29	Κατασκευή μηχανημάτων και ειδών εξοπλισμού μ.α.κ.	4	26	9	7	6	9	21	7	8
66	Ασφαλίσεις και Συναξιοδοτικά ταμεία (εκτός Υποχρεωτικής Κοινωνικής Ασφάλισης)	4	25	9	7	6	8	20	6	7
75	Δημόσια Διοίκηση και Άμυνα. Υποχρεωτική Κοινωνική ασφάλιση	4	24	9	7	6	8	19	6	7
24	Παραγωγή χημικών ουσιών και προϊόντων	3	20	7	6	5	7	16	5	6
01	Γεωργία, Κτηνοτροφία, Θήρα και συναφείς δραστηριότητες	3	19	7	5	4	7	15	5	6
61	Υδάτινες μεταφορές	3	18	6	5	4	6	15	5	5
35	Κατασκευή λοιπού εξοπλισμού μεταφορών	2	14	5	4	3	5	11	4	4
67	Δραστηριότητες συναφείς προς Χρηματοοικονομικούς Οργανισμούς	2	14	5	4	3	5	11	4	4
71	Εκμίσθωση μηχανημάτων-εξοπλισμού χωρίς χειριστή και ειδών ατομικής και οικιακής χρήσης	2	14	5	4	3	5	11	4	4
40	Παροχή ηλεκτρικού ρεύματος, φυσικού αερίου, ατμού και ζεστού νερού	2	12	4	3	3	4	10	3	4
72	Πληροφορική και συναφείς δραστηριότητες	2	11	4	3	3	4	9	3	3
31	Κατασκευή ηλεκτρικών μηχανών και συσκευών μ.α.κ.	2	11	4	3	2	4	9	3	3

**ΠΙΝΑΚΑΣ Δ: ΠΡΟΓΡΑΜΜΑΤΙΣΜΟΣ ΕΛΕΓΧΩΝ ΚΟΙΝΩΝΙΚΗΣ ΕΠΙΘΕΩΡΗΣΗΣ
ΓΙΑ ΤΟ ΕΤΟΣ 2006 ΑΝΑ ΚΛΑΔΟ**

ΚΩΔΙΚΟΣ ΚΛΑΔΟΥ	ΠΕΡΙΓΡΑΦΗ ΚΛΑΔΩΝ ΟΙΚΟΝΟΜΙΚΗΣ ΔΡΑΣΤΗΡΙΟΤΗΤΑΣ	ΠΟΣΟΣΤΟ ΣΤΟ ΣΥΝΟΛΟ ΤΩΝ ΕΛΕΓΧΩΝ ο/οο	Προγρ. Ελέγχων 2006 Αθήνας	Προγρ. Ελέγχων 2006 Πειραιά	Προγρ. Ελέγχων 2006 Αν. Αττική	Προγρ. Ελέγχων 2006 Δ.Αττική	Προγρ. Ελέγχων 2006 Αν. Μακεδονία-Θράκη	Προγρ. Ελέγχων 2006 Κ. Μακεδονία	Προγρ. Ελέγχων 2006 Δ. Μακεδονία	Προγρ. Ελέγχων 2006 Ήπειρος
21	Παραγωγή χαρτοπολλτού, χαρτιού και προϊόντων από χαρτί	2	10	4	3	2	3	8	3	3
62	Εναέρια μεταφορές	2	10	4	3	2	3	8	3	3
14	Άλλες εξορυκτικές και λατομικές δραστηριότητες	1	9	3	3	2	3	7	2	3
05	Αλιεία	1	9	3	3	2	3	7	2	3
19	Κατεργασία και Δέψη δέρματος. Κατασκευή ειδών Ταξιδιού	1	9	3	3	2	3	7	2	3
13	Εξόρυξη μεταλλούχων μεταλλευμάτων	1	8	3	2	2	3	7	2	3
41	Συλλογή, καθαρισμός και διανομή νερού	1	7	2	2	2	2	6	2	2
16	Παραγωγή προϊόντων καπνού	1	6	2	2	1	2	5	2	2
90	Διάθεση λυμάτων και απορριμμάτων	1	5	2	1	1	2	4	1	2
95	Δραστηριότητες Νοικοκυριών ως εργοδοτών οικιακού προσωπικού	1	5	2	1	1	2	4	1	2
34	Κατασκευή αυτοκινήτων και (ημι-)ρυμουλκούμενων οχημάτων	1	4	2	1	1	1	3	1	1
73	Έρευνα και ανάπτυξη	1	3	1	1	1	1	2	1	1
70	Δραστηριότητες σχετικές με ακίνητη περιουσία	0	3	1	1	1	1	2	1	1
33	Κατασκευή ιατρικών οργάνων, οπτικών οργάνων και ρολογιών	0	2	1	1	1	1	2	1	1
30	Κατασκευή μηχανών γραφείου και Η/Υ	0	2	1	1	0	1	2	1	1
99	Ετερόδοκοι οργανισμοί και όργανα	0	2	1	0	0	1	1	0	0
02	Δασοκομία,υλοτομία και συναφείς δραστηριότητες	0	1	0	0	0	0	1	0	0
23	Παραγωγή οπτάνθρακα (κωκ), προϊόντων διύλισης πετρελαίου και πυρηνικών καυσίμων	0	1	0	0	0	0	0	0	0
32	Κατασκευή εξοπλισμού και συσκευών ραδιοφωνίας, τηλεόρασης και επικοινωνιών	0	1	0	0	0	0	0	0	0
37	Ανακύκλωση	0	0	0	0	0	0	0	0	0
ΣΥΝΟΛΑ		1.000	6.216	2.184	1.764	1.428	2.100	4.956	1.596	1.848

**ΠΙΝΑΚΑΣ Δ: ΠΡΟΓΡΑΜΜΑΤΙΣΜΟΣ ΕΛΕΓΧΩΝ ΚΟΙΝΩΝΙΚΗΣ ΕΠΙΘΕΩΡΗΣΗΣ
ΓΙΑ ΤΟ ΕΤΟΣ 2006 ΑΝΑ ΚΛΑΔΟ**

ΚΩΔΙΚΟΣ ΚΛΑΔΟΥ	ΠΕΡΙΓΡΑΦΗ ΚΛΑΔΩΝ ΟΙΚΟΝΟΜΙΚΗΣ ΔΡΑΣΤΗΡΙΟΤΗΤΑΣ	Προγρ. Ελέγχων 2006 Θεσσαλία	Προγρ. Ελέγχων 2006 Ι.Νησιά	Προγρ. Ελέγχων 2006 Σ. Ελλάδα	Προγρ. Ελέγχων 2006 Δ. Ελλάδα	Προγρ. Ελέγχων 2006 Πελ/σος	Προγρ. Ελέγχων 2006 Β. Αιγαίο	Προγρ. Ελέγχων 2006 Ν. Αιγαίο	Προγρ. Ελέγχων 2006 Κρήτη	Σύνολα
52	Λιανικό εμπόριο. Επισκευή ειδών Ατομικής και Οικιακής Χρήσης	587	294	629	734	503	231	482	503	9.481
55	Ξενοδοχεία και Εστιατόρια	501	251	537	627	430	197	412	430	8.093
45	Κατασκευές	154	77	165	192	132	60	126	132	2.481
60	Χερσαίες και μέσω αγωγών μεταφορές	120	60	128	149	102	47	98	102	1.930
15	Βιομηχανία τροφίμων και ποτών	115	57	123	143	98	45	94	98	1.851
74	Άλλες επιχειρηματικές δραστηριότητες	102	51	109	127	87	40	84	87	1.644
50	Εμπόριο, συντήρηση και επισκευή οχημάτων και μοτό. Λιανική πώληση καυσίμων οχημάτων	88	44	94	110	75	35	72	75	1.418
93	Άλλες δραστηριότητες παροχής υπηρεσιών	76	38	81	95	65	30	62	65	1.224
51	Χονδρικό εμπόριο και Εμπόριο με προμήθεια (εκτός οχημάτων και μοτό)	71	35	76	88	61	28	58	61	1.143
65	Ενδιάμεσοι Χρηματοπιστωτικοί Οργανισμοί (εκτός Ασφαλιστικών Εταιρειών-Ταμείων Συντάξεων)	62	31	66	77	53	24	51	53	995
28	Κατασκευή μεταλλικών προϊόντων πλην μηχανημάτων και ειδών εξοπλισμού	42	21	45	52	36	16	34	36	674
18	Κατασκευή ειδών ένδυσης. Κατεργασία και Βαφή Γουναρικών	40	20	43	50	34	16	33	34	647
80	Εκπαίδευση	36	18	38	45	31	14	29	31	577
26	Κατασκευή άλλων προϊόντων από μη μεταλλικά ορυκτά	36	18	38	44	30	14	29	30	574
85	Υγεία και Κοινωνική μέριμνα	29	15	31	37	25	12	24	25	474
63	Συναφείς με τις μεταφορές δραστηριότητες. Ταξιδιωτικά πρακτορεία	27	14	29	34	24	11	23	24	447
20	Βιομηχανίες Ξύλου και Φελλού εκτός επίπλων	23	12	25	29	20	9	19	20	377
36	Κατασκευή επίπλων και λοιπές βιομηχανίες μ.α.κ.	22	11	24	28	19	9	18	19	359
92	Ψυχαγωγικές, πολιτιστικές και αθλητικές δραστηριότητες	21	11	23	27	18	8	17	18	343
17	Παραγωγή κλωστοϋφαντουργικών υλών	16	8	17	20	14	6	13	14	259
22	Εκδόσεις και Εκτυπώσεις	15	7	16	18	12	6	12	12	234
64	Ταχυδρομεία και Τηλεπικοινωνίες	11	6	12	14	10	4	9	10	183
25	Κατασκευή προϊόντων από ελαστικό (καουτσούκ) και πλαστικές ύλες	11	6	12	14	10	4	9	10	182
10	Εξόρυξη άνθρακα,λιγνίτη και τύρφης	11	6	12	14	9	4	9	9	177
91	Δραστηριότητες οργανώσεων με μέλη μ.α.κ.	11	5	11	13	9	4	9	9	170
27	Παραγωγή βασικών μετάλλων	10	5	11	12	9	4	8	9	161
29	Κατασκευή μηχανημάτων και ειδών εξοπλισμού μ.α.κ.	10	5	10	12	8	4	8	8	158
66	Ασφαλίσεις και Συνταξιοδοτικά ταμεία (εκτός Υποχρεωτικής Κοινωνικής Ασφάλισης)	9	5	10	12	8	4	8	8	152
75	Δημόσια Διοίκηση και Άμυνα. Υποχρεωτική Κοινωνική ασφάλιση	9	5	10	11	8	4	8	8	149
24	Παραγωγή χημικών ουσιών και προϊόντων	7	4	8	9	6	3	6	6	121
01	Γεωργία, Κτηνοτροφία, Θήρα και συναφείς δραστηριότητες	7	4	8	9	6	3	6	6	117
61	Υδάτινες μεταφορές	7	3	7	9	6	3	6	6	111
35	Κατασκευή λοιπού εξοπλισμού μεταφορών	5	3	6	7	5	2	4	5	87
67	Δραστηριότητες συναφείς προς Χρηματοοικονομικούς Οργανισμούς	5	3	6	7	5	2	4	5	87
71	Εκμίσθωση μηχανημάτων-εξοπλισμού χωρίς χειριστή και ειδών ατομικής και οικιακής χρήσης	5	3	6	6	4	2	4	4	84
40	Παροχή ηλεκτρικού ρεύματος, φυσικού αερίου, ατμού και ζεστού νερού	5	2	5	6	4	2	4	4	75
72	Πληροφορική και συναφείς δραστηριότητες	4	2	4	5	4	2	3	4	68
31	Κατασκευή ηλεκτρικών μηχανών και συσκευών μ.α.κ.	4	2	4	5	3	2	3	3	65

**ΠΙΝΑΚΑΣ Δ: ΠΡΟΓΡΑΜΜΑΤΙΣΜΟΣ ΕΛΕΓΧΩΝ ΚΟΙΝΩΝΙΚΗΣ ΕΠΙΘΕΩΡΗΣΗΣ
ΓΙΑ ΤΟ ΕΤΟΣ 2006 ΑΝΑ ΚΛΑΔΟ**

ΚΩΔΙΚΟΣ ΚΛΑΔΟΥ	ΠΕΡΙΓΡΑΦΗ ΚΛΑΔΩΝ ΟΙΚΟΝΟΜΙΚΗΣ ΔΡΑΣΤΗΡΙΟΤΗΤΑΣ	Προγρ. Ελέγχων 2006 Θεσσαλία	Προγρ. Ελέγχων 2006 Ι.Νησιά	Προγρ. Ελέγχων 2006 Σ. Ελλάδα	Προγρ. Ελέγχων 2006 Δ. Ελλάδα	Προγρ. Ελέγχων 2006 Πελ/σος	Προγρ. Ελέγχων 2006 Β. Αιγαίο	Προγρ. Ελέγχων 2006 Ν. Αιγαίο	Προγρ. Ελέγχων 2006 Κρήτη	Σύνολα
21	Παραγωγή χαρτοπολυτού, χαρτιού και προϊόντων από χαρτί	4	2	4	5	3	2	3	3	62
62	Εναέριες μεταφορές	4	2	4	5	3	1	3	3	61
14	Άλλες εξορυκτικές και λατομικές δραστηριότητες	3	2	4	4	3	1	3	3	55
05	Αλιεία	3	2	4	4	3	1	3	3	55
19	Κατεργασία και Δέψη δέρματος. Κατασκευή ειδών Ταξιδιού	3	2	4	4	3	1	3	3	55
13	Εξόρυξη μεταλλούχων μεταλλευμάτων	3	2	3	4	3	1	3	3	52
41	Συλλογή, καθαρισμός και διανομή νερού	3	1	3	3	2	1	2	2	42
16	Παραγωγή προϊόντων καπνού	2	1	3	3	2	1	2	2	38
90	Διάθεση λυμάτων και απορριμμάτων	2	1	2	2	2	1	2	2	32
95	Δραστηριότητες Νοικοκυριών ως εργοδοτών οικιακού προσωπικού	2	1	2	2	2	1	2	2	32
34	Κατασκευή αυτοκινήτων και (ημι-)ρυμουλκούμενων οχημάτων	2	1	2	2	1	1	1	1	25
73	Έρευνα και ανάπτυξη	1	1	1	1	1	0	1	1	18
70	Δραστηριότητες σχετικές με ακίνητη περιουσία	1	1	1	1	1	0	1	1	18
33	Κατασκευή ιατρικών οργάνων, οπτικών οργάνων και ρολογιών	1	0	1	1	1	0	1	1	16
30	Κατασκευή μηχανών γραφείου και Η/Υ	1	0	1	1	1	0	1	1	15
99	Ετερόδοκοι οργανισμοί και όργανα	1	0	1	1	1	0	0	1	10
02	Δασοκομία,υλοτομία και συναφείς δραστηριότητες	0	0	0	1	0	0	0	0	3
23	Παραγωγή οπτάνθρακα (κωκ), προϊόντων διύλισης πετρελαίου και πυρηνικών καυσίμων	0	0	0	0	0	0	0	0	1
32	Κατασκευή εξοπλισμού και συσκευών ραδιοφωνίας, τηλεόρασης και επικοινωνιών	0	0	0	0	0	0	0	0	1
37	Ανακύκλωση	0	0	0	0	0	0	0	0	0
ΣΥΝΟΛΑ		2.352	1.176	2.520	2.940	2.016	924	1.932	2.016	37.963

**ΠΙΝΑΚΑΣ Δ1: ΠΡΟΓΡΑΜΜΑΤΙΣΜΟΣ ΕΛΕΓΧΩΝ ΚΟΙΝΩΝΙΚΗΣ ΕΠΙΘΕΩΡΗΣΗΣ
ΓΙΑ ΤΟ ΕΤΟΣ 2006 ΑΝΑ ΤΜΗΜΑ**

Δ/ΝΣΗ ΚΟΙΝΩΝΙΚΗΣ ΕΠΙΘΕΩΡΗΣΗΣ ΑΝΑΤΟΛ. ΜΑΚΕΔΟΝΙΑΣ - ΘΡΑΚΗΣ		Υπηρ. Υπάλληλοι	ΕΛΕΓΧΟΙ
1	ΤΜ. ΔΙΕΥΘΥΝΣΗΣ	2	168
2	ΤΜ. ΡΟΔΟΠΗΣ	3	252
3	ΤΜ. ΔΡΑΜΑΣ	5	420
4	ΤΜ. ΕΒΡΟΥ	6	504
5	ΤΜ. ΚΑΒΑΛΑΣ	5	420
6	ΤΜ. ΞΑΝΘΗΣ	4	336
ΣΥΝΟΛΟ		25	2100

Δ/ΝΣΗ ΚΟΙΝΩΝΙΚΗΣ ΕΠΙΘΕΩΡΗΣΗΣ ΘΕΣΣΑΛΙΑΣ		Υπηρ. Υπάλληλοι	ΕΛΕΓΧΟΙ
1	ΤΜ. ΔΙΕΥΘΥΝΣΗΣ	4	336
2	ΤΜ. ΛΑΡΙΣΑΣ	8	672
3	ΤΜ. ΚΑΡΔΙΤΣΑΣ	3	252
4	ΤΜ. ΜΑΓΝΗΣΙΑΣ	9	756
5	ΤΜ. ΤΡΙΚΑΛΩΝ	4	336
ΣΥΝΟΛΟ		28	2352

Δ/ΝΣΗ ΚΟΙΝΩΝΙΚΗΣ ΕΠΙΘΕΩΡΗΣΗΣ ΚΕΝΤΡΙΚΗΣ ΜΑΚΕΔΟΝΙΑΣ		Υπηρ. Υπάλληλοι	ΕΛΕΓΧΟΙ
1	ΤΜ. ΔΙΕΥΘΥΝΣΗΣ	5	420
2	ΤΜ. ΑΝ. ΤΟΜ. ΘΕΣ/ΝΙΚΗΣ	7	588
3	ΤΜ. ΔΥΤ. ΤΟΜ. ΘΕΣ/ΝΙΚΗΣ	6	504
4	ΤΜ. ΚΕΝ. ΤΟΜ. ΘΕΣ/ΝΙΚΗΣ	6	504
5	ΤΜ. ΣΙΝΔΟΥ	8	672
6	ΤΜ. ΗΜΑΘΙΑΣ	6	504
7	ΤΜ. ΚΙΛΚΙΣ	4	336
8	ΤΜ. ΠΕΛΛΑΣ	6	504
9	ΤΜ. ΠΙΕΡΙΑΣ	4	336
10	ΤΜ. ΣΕΡΡΩΝ	3	252
11	ΤΜ. ΧΑΛΚΙΔΙΚΗΣ	4	336
ΣΥΝΟΛΟ		59	4956

Δ/ΝΣΗ ΚΟΙΝΩΝΙΚΗΣ ΕΠΙΘΕΩΡΗΣΗΣ ΙΟΝΙΩΝ ΝΗΣΩΝ		Υπηρ. Υπάλληλοι	ΕΛΕΓΧΟΙ
1	ΤΜ. ΔΙΕΥΘΥΝΣΗΣ	4	336
2	ΤΜ. ΚΕΡΚΥΡΑΣ	3	252
3	ΤΜ. ΖΑΚΥΝΘΟΥ	2	168
4	ΤΜ. ΚΕΦΑΛΛΗΝ.&ΙΘΑΚΗΣ	1	84
5	ΤΜ. ΛΕΥΚΑΔΑΣ	4	336
ΣΥΝΟΛΟ		14	1176

Δ/ΝΣΗ ΚΟΙΝΩΝΙΚΗΣ ΕΠΙΘΕΩΡΗΣΗΣ ΔΥΤΙΚΗΣ ΕΛΛΑΔΑΣ		Υπηρ. Υπάλληλοι	ΕΛΕΓΧΟΙ
1	ΤΜ. ΔΙΕΥΘΥΝΣΗΣ	6	504
2	ΤΜ. ΑΧΑΪΑΣ	9	756
3	ΤΜ. ΑΙΤΩΛΟΑΚΑΡΝΑΝΙΑΣ	8	672
4	ΤΜ. ΗΛΕΙΑΣ	6	504
5	ΤΜ. ΑΓΡΙΝΙΟΥ	6	504
ΣΥΝΟΛΟ		35	2940

Δ/ΝΣΗ ΚΟΙΝΩΝΙΚΗΣ ΕΠΙΘΕΩΡΗΣΗΣ ΔΥΤΙΚΗΣ ΜΑΚΕΔΟΝΙΑΣ		Υπηρ. Υπάλληλοι	ΕΛΕΓΧΟΙ
1	ΤΜ. ΔΙΕΥΘΥΝΣΗΣ	4	336
2	ΤΜ. ΠΤΟΛΕΜΑΪΔΑΣ	2	168
3	ΤΜ. ΚΟΖΑΝΗΣ	5	420
4	ΤΜ. ΓΡΕΒΕΝΩΝ	4	336
5	ΤΜ. ΚΑΣΤΟΡΙΑΣ	2	168
6	ΤΜ. ΦΛΩΡΙΝΑΣ	2	168
ΣΥΝΟΛΟ		19	1596

Δ/ΝΣΗ ΚΟΙΝΩΝΙΚΗΣ ΕΠΙΘΕΩΡΗΣΗΣ ΣΤΕΡΕΑΣ ΕΛΛΑΔΑΣ		Υπηρ. Υπάλληλοι	ΕΛΕΓΧΟΙ
1	ΤΜ. ΔΙΕΥΘΥΝΣΗΣ	5	420
2	ΤΜ. ΦΘΙΩΤΙΔΑΣ	6	504
3	ΤΜ. ΒΟΙΩΤΙΑΣ	3	252
4	ΤΜ. ΕΥΒΟΙΑΣ	7	588
5	ΤΜ. ΕΥΡΥΤΑΝΙΑΣ	2	168
6	ΤΜ. ΘΗΒΑΣ	5	420
7	ΤΜ. ΦΩΚΙΔΑΣ	2	168
ΣΥΝΟΛΟ		30	2520

Δ/ΝΣΗ ΚΟΙΝΩΝΙΚΗΣ ΕΠΙΘΕΩΡΗΣΗΣ ΔΥΤΙΚΗΣ ΑΤΤΙΚΗΣ		Υπηρ. Υπάλληλοι	ΕΛΕΓΧΟΙ
1	ΤΜ. ΔΙΕΥΘΥΝΣΗΣ	5	420
2	ΤΜ. ΕΛΕΥΣΙΝΑΣ	7	588
3	ΤΜ. ΑΝΩ ΛΙΟΣΙΩΝ	5	420
ΣΥΝΟΛΟ		17	1428

Δ/ΝΣΗ ΚΟΙΝΩΝΙΚΗΣ ΕΠΙΘΕΩΡΗΣΗΣ ΠΕΛΟΠΟΝΝΗΣΟΥ		Υπηρ. Υπάλληλοι	ΕΛΕΓΧΟΙ
1	ΤΜ. ΔΙΕΥΘΥΝΣΗΣ	4	336
2	ΤΜ. ΑΡΚΑΔΙΑΣ	3	252
3	ΤΜ. ΑΡΓΟΛΙΔΑΣ	4	336
4	ΤΜ. ΚΟΡΙΝΘΟΥ	5	420
5	ΤΜ. ΛΑΚΩΝΙΑΣ	3	252
6	ΤΜ. ΜΕΣΣΗΝΙΑΣ	5	420
ΣΥΝΟΛΟ		24	2016

**ΠΙΝΑΚΑΣ Δ1: ΠΡΟΓΡΑΜΜΑΤΙΣΜΟΣ ΕΛΕΓΧΩΝ ΚΟΙΝΩΝΙΚΗΣ ΕΠΙΘΕΩΡΗΣΗΣ
ΓΙΑ ΤΟ ΕΤΟΣ 2006 ΑΝΑ ΤΜΗΜΑ**

Δ/ΝΣΗ ΚΟΙΝΩΝΙΚΗΣ ΕΠΙΘΕΩΡΗΣΗΣ ΒΟΡΕΙΟΥ ΑΙΓΑΙΟΥ		Υπηρ. Υπάλληλοι	ΕΛΕΓΧΟΙ
1	ΤΜ. ΔΙΕΥΘΥΝΣΗΣ	3	252
2	ΤΜ. ΛΕΣΒΟΥ	4	336
3	ΤΜ. ΣΑΜΟΥ	2	168
4	ΤΜ. ΧΙΟΥ	2	168
ΣΥΝΟΛΟ		11	924

Δ/ΝΣΗ ΚΟΙΝΩΝΙΚΗΣ ΕΠΙΘΕΩΡΗΣΗΣ ΑΘΗΝΩΝ		Υπηρ. Υπάλληλοι	ΕΛΕΓΧΟΙ
1	ΤΜ. ΔΙΕΥΘΥΝΣΗΣ	6	504
2	ΤΜ. ΑΓ. ΑΝΑΡΓΥΡΩΝ	3	252
3	ΤΜ. ΑΓ. ΠΑΡΑΣΚΕΥΗΣ	7	588
4	ΤΜ. ΑΝΑΤ. ΤΟΜ. ΑΘΗΝΩΝ	13	1092
5	ΤΜ. ΔΥΤ. ΤΟΜ. ΑΘΗΝΩΝ	10	840
6	ΤΜ. ΓΛΥΦΑΔΑΣ	6	504
7	ΤΜ. ΔΑΦΝΗΣ	6	504
8	ΤΜ. ΚΑΛΛΙΘΕΑΣ	9	756
9	ΤΜ. Ν. ΙΩΝΙΑΣ	7	588
10	ΤΜ. ΠΕΡΙΣΤΕΡΙΟΥ	7	588
ΣΥΝΟΛΟ		74	6216

Δ/ΝΣΗ ΚΟΙΝΩΝΙΚΗΣ ΕΠΙΘΕΩΡΗΣΗΣ ΑΝΑΤΟΛΙΚΗΣ ΑΤΤΙΚΗΣ		Υπηρ. Υπάλληλοι	ΕΛΕΓΧΟΙ
1	ΤΜ. ΔΙΕΥΘΥΝΣΗΣ	3	252
2	ΤΜ. ΠΑΛΛΗΝΗΣ	7	588
3	ΤΜ. ΑΝΟΙΞΗΣ	8	672
4	ΤΜ. ΛΑΥΡΙΟΥ	3	252
ΣΥΝΟΛΟ		21	1764

Δ/ΝΣΗ ΚΟΙΝΩΝΙΚΗΣ ΕΠΙΘΕΩΡΗΣΗΣ ΚΡΗΤΗΣ		Υπηρ. Υπάλληλοι	ΕΛΕΓΧΟΙ
1	ΤΜ. ΔΙΕΥΘΥΝΣΗΣ	6	504
2	ΤΜ. ΗΡΑΚΛΕΙΟΥ	7	588
3	ΤΜ. ΛΑΣΙΘΙΟΥ	3	252
4	ΤΜ. ΡΕΘΥΜΝΟΥ	4	336
5	ΤΜ. ΧΑΝΙΩΝ	4	336
ΣΥΝΟΛΟ		24	2016

Δ/ΝΣΗ ΚΟΙΝΩΝΙΚΗΣ ΕΠΙΘΕΩΡΗΣΗΣ ΝΟΤΙΟΥ ΑΙΓΑΙΟΥ		Υπηρ. Υπάλληλοι	ΕΛΕΓΧΟΙ
1	ΤΜ. ΔΙΕΥΘΥΝΣΗΣ	3	252
2	ΤΜ. ΣΥΡΟΥ	4	336
3	ΤΜ. ΑΝΔΡΟΥ	1	84
4	ΤΜ. ΡΟΔΟΥ	5	420
5	ΤΜ. ΘΗΡΑΣ	2	168
6	ΤΜ. ΚΩ	2	168
7	ΤΜ. ΜΗΛΟΥ	1	84
8	ΤΜ. ΝΑΞΟΥ	2	168
9	ΤΜ. ΚΑΛΥΜΝΟΥ	2	168
10	ΤΜ. ΚΑΡΠΑΘΟΥ	1	84
ΣΥΝΟΛΟ		23	1932

Δ/ΝΣΗ ΚΟΙΝΩΝΙΚΗΣ ΕΠΙΘΕΩΡΗΣΗΣ ΗΠΕΙΡΟΥ		Υπηρ. Υπάλληλοι	ΕΛΕΓΧΟΙ
1	ΤΜ. ΔΙΕΥΘΥΝΣΗΣ	5	420
2	ΤΜ. ΙΩΑΝΝΙΝΩΝ	5	420
3	ΤΜ. ΑΡΤΑΣ	4	336
4	ΤΜ. ΘΕΣΣΠΡΩΤΙΑΣ	4	336
5	ΤΜ. ΠΡΕΒΕΖΑΣ	4	336
ΣΥΝΟΛΟ		22	1848

Δ/ΝΣΗ ΚΟΙΝΩΝΙΚΗΣ ΕΠΙΘΕΩΡΗΣΗΣ ΠΕΙΡΑΙΑ		Υπηρ. Υπάλληλοι	ΕΛΕΓΧΟΙ
1	ΤΜ. ΔΙΕΥΘΥΝΣΗΣ	8	672
2	ΤΜ. ΚΕΝ. ΤΟΜ. ΠΕΙΡΑΙΑ	6	504
3	ΤΜ. ΝΟΤ. ΤΟΜ. ΠΕΙΡΑΙΑ	5	420
4	ΤΜ. ΝΙΚΑΙΑΣ	7	588
ΣΥΝΟΛΟ		26	2184

ΠΙΝΑΚΑΣ Ε: ΜΗΤΡΩΟ ΕΠΙΧΕΙΡΗΣΕΩΝ
(ΠΗΓΗ: Ε.Σ.Υ.Ε. 2002)

ΚΩΔΙΚΟΣ ΚΛΑΔΟΥ (Διψήφια Ταξινόμηση)	ΠΕΡΙΓΡΑΦΗ ΚΛΑΔΩΝ ΟΙΚΟΝΟΜΙΚΗΣ ΔΡΑΣΤΗΡΙΟΤΗΤΑΣ (ανά διψήφιο κωδικό σύμφωνα με ΣΤΑΚΟΔ - 2003)	ΑΡΙΘΜΟΣ ΕΠΙΧΕΙΡΗΣΕΩΝ
01	Γεωργία, Κτηνοτροφία, Θήρα και συναφείς δραστηριότητες	17.171
02	Δασοκομία, υλοτομία και συναφείς δραστηριότητες	953
05	Αλιεία, Ιχθυοκαλλιέργεια και συναφείς δραστηριότητες	1.598
10	Εξόρυξη άνθρακα, λιγνίτη και τύρφης	18
11	Αντληση αργού πετρελαίου και φυσικού αερίου	36
13	Εξόρυξη μεταλλούχων μεταλλευμάτων	53
14	Άλλες εξορυκτικές και λατομικές δραστηριότητες	1.034
15	Βιομηχανία Τροφίμων και Ποτών	16.302
16	Παραγωγή Προϊόντων Καπνού	18
17	Παραγωγή Κλωστοϋφαντουργικών Υλών	3.657
18	Κατασκευή ειδών ένδυσης. Κατεργασία και Βαφή Γουναρικών	16.085
19	Κατεργασία και Δέψη δέρματος. Κατασκευή ειδών Ταξιδιού	2.024
20	Βιομηχανίες Ξύλου και Φελλού εκτός επίπλων	6.915
21	Παραγωγή χαρτοπολτού, χαρτιού και προϊόντων από χαρτί	858
22	Εκδόσεις και Εκτυπώσεις	6.036
23	Παραγωγή οπτάνθρακα (κωκ), προϊόντων διύλισης πετρελαίου και πυρηνικών καυσίμων	108
24	Παραγωγή χημικών ουσιών και προϊόντων	1.177
25	Κατασκευή προϊόντων από ελαστικό (καουτσούκ) και πλαστικές ύλες	1.239
26	Κατασκευή άλλων προϊόντων από μη μεταλλικά ορυκτά	4.679
27	Παραγωγή Βασικών Μετάλλων	792
28	Κατασκευή μεταλλικών προϊόντων πλην μηχανημάτων και ειδών εξοπλισμού	14.074
29	Κατασκευή μηχανημάτων και ειδών εξοπλισμού μ.α.κ.	4.991
30	Κατασκευή μηχανών γραφείου και Η/Υ	169
31	Κατασκευή ηλεκτρικών μηχανών και συσκευών μ.α.κ.	1.712
32	Κατασκευή εξοπλισμού και συσκευών ραδιοφωνίας, τηλεόρασης και επικοινωνιών	526
33	Κατασκευή ιατρικών οργάνων, οπτικών οργάνων και ρολογιών	672
34	Κατασκευή αυτοκινήτων και (ημι-)ρυμουλκούμενων οχημάτων	410
35	Κατασκευή λοιπού εξοπλισμού μεταφορών	1.227
36	Κατασκευή επίπλων και λοιπές βιομηχανίες μ.α.κ.	13.166
37	Ανακύκλωση	174
40	Παροχή ηλεκτρικού ρεύματος, φυσικού αερίου, ατμού και ζεστού νερού	614

ΠΙΝΑΚΑΣ Ε: ΜΗΤΡΩΟ ΕΠΙΧΕΙΡΗΣΕΩΝ
(ΠΗΓΗ: Ε.Σ.Υ.Ε. 2002)

ΚΩΔΙΚΟΣ ΚΛΑΔΟΥ (Διψήφια Ταξινόμηση)	ΠΕΡΙΓΡΑΦΗ ΚΛΑΔΩΝ ΟΙΚΟΝΟΜΙΚΗΣ ΔΡΑΣΤΗΡΙΟΤΗΤΑΣ (ανά διψήφιο κωδικό σύμφωνα με ΣΤΑΚΟΔ - 2003)	ΑΡΙΘΜΟΣ ΕΠΙΧΕΙΡΗΣΕΩΝ
41	Συλλογή, καθαρισμός και διανομή νερού	514
45	Κατασκευές	98.926
50	Εμπόριο, συντήρηση και επισκευή οχημάτων και μοτό. Λιανική πώληση καυσίμων οχημάτων	36.388
51	Χονδρικό εμπόριο και Εμπόριο με προμήθεια (εκτός οχημάτων και μοτό)	74.577
52	Λιανικό εμπόριο. Επισκευή ειδών Ατομικής και Οικιακής Χρήσης	196.359
55	Ξενοδοχεία και Εστιατόρια	103.971
60	Χερσαίες και μέσω αγωγών μεταφορές	30.836
61	Υδάτινες Μεταφορές	2.853
62	Εναέριες Μεταφορές	108
63	Συναφείς με τις μεταφορές δραστηριότητες. Ταξιδιωτικά πρακτορεία	10.905
64	Ταχυδρομεία και Τηλεπικοινωνίες	2.257
65	Ενδιάμεσοι Χρηματοπιστωτικοί Οργανισμοί (εκτός Ασφαλιστικών Εταιρειών-Ταμείων Συντάξεων)	373
66	Ασφαλίσεις και Συνταξιοδοτικά ταμεία (εκτός Υποχρεωτικής Κοινωνικής Ασφάλισης)	486
67	Δραστηριότητες συναφείς προς Χρηματοοικονομικούς Οργανισμούς	2.781
70	Δραστηριότητες σχετικές με ακίνητη περιουσία	4.660
71	Εκμίσθωση μηχανημάτων-εξοπλισμού χωρίς χειριστή και ειδών ατομικής και οικιακής χρήσης	5.788
72	Πληροφορική και συναφείς δραστηριότητες	5.051
73	Έρευνα και ανάπτυξη	2.763
74	Άλλες Επιχειρηματικές Δραστηριότητες	94.074
75	Δημόσια Διοίκηση και Άμυνα. Υποχρεωτική Κοινωνική ασφάλιση	846
80	Εκπαίδευση	4.817
85	Υγεία και Κοινωνική Μέριμνα	3.408
90	Διάθεση Λυμάτων και Απορριμμάτων.Υγιεινή και παρόμοιες δραστηριότητες	777
91	Δραστηριότητες οργανώσεων με μέλη μ.α.κ.	3.136
92	Ψυχαγωγικές, πολιτιστικές και αθλητικές δραστηριότητες	17.192
93	Άλλες δραστηριότητες παροχής υπηρεσιών	21.709
95	Δραστηριότητες Νοικοκυριών ως εργοδοτών οικιακού προσωπικού	43
99	Ετερόδοκοι Οργανισμοί και Όργανα	17
ΣΥΝΟΛΟ		844.103