



ΕΛΛΗΝΙΚΗ ΔΗΜΟΚΡΑΤΙΑ

ΥΠΟΥΡΓΕΙΟ ΑΠΑΣΧΟΛΗΣΗΣ
& ΚΟΙΝΩΝΙΚΗΣ ΠΡΟΣΤΑΣΙΑΣ

ΣΩΜΑ ΕΠΙΘΕΩΡΗΣΗΣ ΕΡΓΑΣΙΑΣ

ΕΚΘΕΣΗ ΠΕΠΡΑΓΜΕΝΩΝ Σ.ΕΠ.Ε.

ΕΤΟΥΣ 2004

ΕΠΙΜΕΛΕΙΑ :

ΔΙΕΥΘΥΝΣΗ ΠΡΟΓΡΑΜΜΑΤΙΣΜΟΥ
& ΣΥΝΤΟΝΙΣΜΟΥ ΤΕΧΝΙΚΗΣ &
ΥΠΕΙΟΝΟΜΙΚΗΣ ΕΠΙΘΕΩΡΗΣΗΣ Σ.ΕΠ.Ε.

ΔΙΕΥΘΥΝΣΗ ΠΡΟΓΡΑΜΜΑΤΙΣΜΟΥ &
ΣΥΝΤΟΝΙΣΜΟΥ ΚΟΙΝΩΝΙΚΗΣ ΕΠΙΘΕΩΡΗΣΗΣ
Σ.ΕΠ.Ε.

<http://www.ypakp.gr>

e-mail: ypersepc@otenet.gr

ΠΕΡΙΕΧΟΜΕΝΑ

<u>ΕΙΣΑΓΩΓΗ – ΓΕΝΙΚΑ ΠΕΡΙ Σ.ΕΠ.Ε.</u>	3
<u>ΑΠΟΛΟΓΙΣΜΟΣ Σ.ΕΠ.Ε. ΕΤΟΥΣ 2004</u>	5
<u>ΔΙΟΙΚΗΤΙΚΗ ΚΑΙ ΤΕΧΝΙΚΗ ΥΠΟΣΤΗΡΙΞΗ</u>	5
<u>ΤΕΧΝΙΚΗ ΚΑΙ ΥΓΕΙΟΝΟΜΙΚΗ ΕΠΙΘΕΩΡΗΣΗ</u>	9
<u>ΚΟΙΝΩΝΙΚΗ ΕΠΙΘΕΩΡΗΣΗ</u>	14
<u>ΥΠΗΡΕΣΙΑ ΕΙΔΙΚΩΝ ΕΠΙΘΕΩΡΗΤΩΝ</u>	24
<u>ΛΕΙΤΟΥΡΓΙΑ Σ.Κ.Ε.Ε.Ε.</u>	29
<u>ΠΑΡΑΤΗΡΗΣΕΙΣ – ΠΡΟΤΑΣΕΙΣ – ΣΧΟΛΙΑ Σ.Κ.Ε.Ε.Ε.</u>	31
<u>ΠΡΟΓΡΑΜΜΑΤΙΣΜΟΣ ΔΡΑΣΗΣ ΤΟΥ Σ.ΕΠ.Ε. ΓΙΑ ΤΟ 2005</u>	33
<u>ΔΙΟΙΚΗΤΙΚΗΣ ΚΑΙ ΤΕΧΝΙΚΗΣ ΥΠΟΣΤΗΡΙΞΗΣ</u>	33
<u>ΤΕΧΝΙΚΗΣ ΚΑΙ ΥΓΕΙΟΝΟΜΙΚΗΣ ΕΠΙΘΕΩΡΗΣΗΣ</u>	35
<u>ΚΟΙΝΩΝΙΚΗΣ ΕΠΙΘΕΩΡΗΣΗΣ</u>	37
<u>ΥΠΗΡΕΣΙΑΣ ΕΙΔΙΚΩΝ ΕΠΙΘΕΩΡΗΤΩΝ</u>	39
<u>ΠΑΡΑΡΤΗΜΑ: ΠΙΝΑΚΕΣ ΚΑΙ ΔΙΑΓΡΑΜΜΑΤΑ</u>	41

ΣΩΜΑ ΕΠΙΘΕΩΡΗΣΗΣ ΕΡΓΑΣΙΑΣ (Σ.ΕΠ.Ε.)

ΕΚΘΕΣΗ ΠΕΠΡΑΓΜΕΝΩΝ ΕΤΟΥΣ 2004

ΕΙΣΑΓΩΓΗ – ΓΕΝΙΚΑ ΠΕΡΙ Σ.ΕΠ.Ε.

Το **Σώμα Επιθεώρησης Εργασίας (Σ.ΕΠ.Ε.)**, ο κατεξοχήν ελεγκτικός μηχανισμός του Υπουργείου Απασχόλησης & Κοινωνικής Προστασίας για τον έλεγχο της τήρησης εφαρμογής της Εργατικής Νομοθεσίας, βαδίζει αισίως στον πέμπτο χρόνο της λειτουργίας του με την οργανωτική μορφή που απέκτησε με την αναδιάρθρωσή του τον Ιούλιο του 1999.

Οι **Επιθεωρητές του Σ.ΕΠ.Ε.** επιτελούν ένα πολυσύνθετο και ζωτικής σημασίας έργο καλούμενοι καθημερινά να περιφρουρήσουν με τη διενέργεια ελέγχων την τήρηση της εργατικής νομοθεσίας και να συμβάλουν αποφασιστικά στη βελτίωση του εργασιακού περιβάλλοντος.

Οι **Επιθεωρητές Εργασίας** υπηρετούν σε **δύο βασικούς και διακριτούς κλάδους** με σαφώς καθορισμένα αντικείμενα και αρμοδιότητες. Ειδικότερα:

- Οι **Τεχνικοί και Υγειονομικοί Επιθεωρητές Εργασίας** που υπηρετούν στα **Κέντρα Πρόληψης Επαγγελματικού Κινδύνου (ΚΕ.Π.Ε.Κ.)** και στα **Τμήματα Τεχνικής & Υγειονομικής Επιθεώρησης (Τ.Τ.Υ.Ε.)**, με κύριες αρμοδιότητες τη διενέργεια ελέγχων για την **εφαρμογή της εργατικής νομοθεσίας για την ασφάλεια και την υγεία των εργαζομένων**, τις αιτίες των σοβαρών και θανατηφόρων εργατικών ατυχημάτων, τη φύση και τις αιτίες των επαγγελματικών νόσων, την υπόδειξη μέτρων για τη διαφύλαξη της υγείας και της ασφάλειας των εργαζομένων, καθώς και την παροχή συμβουλών, οδηγιών και υποδείξεων στους εργαζόμενους και στους εργοδότες για τα θέματα αυτά.
- Οι **Κοινωνικοί Επιθεωρητές Εργασίας** που υπηρετούν στις **Διευθύνσεις και τα Τμήματα Κοινωνικής Επιθεώρησης (Δ.Κ.Ε. – Τ.Κ.Ε.)**, με κύριες αρμοδιότητες τη διενέργεια ελέγχων για την **εφαρμογή της γενικής εργατικής προστατευτικής νομοθεσίας**, την ασφαλιστική κάλυψη των εργαζομένων και τη νομιμότητα της απασχόλησής τους, καθώς και την παροχή συμβουλών, οδηγιών και υποδείξεων στους εργαζόμενους και εργοδότες για την αποτελεσματική εφαρμογή των κείμενων διατάξεων.

Του Σώματος Επιθεώρησης Εργασίας προΐσταται **Ειδικός Γραμματέας**, ενώ παράλληλα λειτουργεί ο Εσωτερικός Έλεγχος των υπηρεσιών μέσω της **Υπηρεσίας των Ειδικών Επιθεωρητών**. Επιπλέον, υπό

τη μορφή κοινωνικού ελέγχου λειτουργεί το **Συμβούλιο Κοινωνικού Ελέγχου Επιθεώρησης Εργασίας (Σ.Κ.Ε.Ε.Ε.)** το οποίο είναι και αρμόδιο να γνωμοδοτεί σε θέματα λειτουργίας και δράσης του Σ.ΕΠ.Ε.

Το **Σ.ΕΠ.Ε.**, στην προσπάθειά του να περιφρουρήσει την εφαρμογή της υφιστάμενης νομοθεσίας, έχει λάβει όλα εκείνα τα απαραίτητα μέτρα ώστε να διασφαλιστεί στο μεγαλύτερο δυνατό βαθμό η εφαρμογή της ανωτέρω νομοθεσίας. Στην προσπάθειά του αυτή, μετά τα πρώτα χρόνια της λειτουργίας του ως Σώμα Επιθεώρησης και αφού κατάφερε να αυξήσει τόσο τον αριθμό των ελέγχων όσο και τον αριθμό των κυρώσεων στους παραβάτες, έχει στρέψει την προσοχή του στη διενέργεια ελέγχων επικεντρωμένων σε συγκεκριμένους κλάδους οικονομικής δραστηριότητας. Η επιλογή των συγκεκριμένων κλάδων γίνεται με βάση την επικινδυνότητα, τη συχνότητα των ελέγχων, τα νέα προβλήματα που αναδεικνύονται από τις νέες μορφές εργασίας και τις καινούργιες χρησιμοποιούμενες τεχνικές, όπως τούτα προκύπτουν από την επεξεργασία των στατιστικών στοιχείων. Ιδιαίτερη έμφαση δίδεται επίσης στην ποιότητα των διενεργούμενων ελέγχων και στην επανάληψή τους σε κλάδους με υψηλή παραβατικότητα ή με μεγαλύτερη συχνότητα εμφάνισης σοβαρών και θανατηφόρων ατυχημάτων.

Στόχος του Σ.ΕΠ.Ε. παραμένει η ποιοτική βελτίωση των ελέγχων, η αποτελεσματικότερη χρήση των κυρωτικών εργαλείων συμμόρφωσης στις διατάξεις της εργατικής νομοθεσίας καθώς και η συνεχής βελτίωση των διαδικασιών ενημέρωσης και εξυπηρέτησης των πολιτών.

ΑΠΟΛΟΓΙΣΜΟΣ ΣΩΜΑΤΟΣ ΕΠΙΘΕΩΡΗΣΗΣ ΕΡΓΑΣΙΑΣ ΕΤΟΥΣ 2004

ΔΙΟΙΚΗΤΙΚΗ ΚΑΙ ΤΕΧΝΙΚΗ ΥΠΟΣΤΗΡΙΞΗ Σ.ΕΠ.Ε.

Α. ΤΜΗΜΑ ΔΙΟΙΚΗΤΙΚΗΣ ΜΕΡΙΜΝΑΣ ΚΑΙ ΣΥΝΔΡΟΜΗΣ

- Αξιολόγηση και εισηγήσεις αναφορικά με αιτήματα υπαλλήλων του Σ.ΕΠ.Ε. πανελλαδικά για θέματα **υπηρεσιακών μεταβολών-κινητικότητας**, ειδικότερα για μεταθέσεις, μετακινήσεις και αποσπάσεις.
- Απογραφή του προσωπικού του Σ.ΕΠ.Ε. για το **έτος 2003**.
- Παρακολούθηση και επικαιροποίηση του **Δυναμολογίου** και συνεχής ενημέρωση των ατομικών φακέλων ολοκλήρου του προσωπικού του Σώματος. Επίσης, υλοποίηση αρχείου στο EXCEL, στο οποίο καταγράφονται οι τίτλοι σπουδών όλου του προσωπικού του Σ.ΕΠ.Ε., με τα τηλέφωνα των Υπηρεσιών.
- Μέριμνα για την ολοκλήρωση της **2/1Κ/02** Προκήρυξης για πρόσληψη 180 Κοινωνικών Επιθεωρητών (προσλήφθηκαν **11 υπάλληλοι**).
- Υλοποίηση προγραμμάτων ΟΑΕΔ και διάθεση ασκουμένων στις Υπηρεσίες μας.
- Αποστολή εγκυλίων προς όλες τις υπηρεσίες μας, απαντήσεις σε έγγραφα συνδικαλιστικών οργανώσεων και λοιπών φορέων αναφορικά με τις προϋποθέσεις και τον τρόπο χορήγησης της άδειας εξετάσεων (Άρθρο 60, Ν.2683/99).
- Σχεδιασμός και έναρξη υλοποίησης προγράμματος στην ACCESS που επιτρέπει παράλληλα με την τήρηση του Δυναμολογίου, την **ηλεκτρονική παρακολούθηση διαφόρων θεμάτων προσωπικού** (π.χ. των αδειών, της εκπαίδευσης και αξιολόγησης, των τυχόν πειθαρχικών ποινών, των υπηρεσιακών μεταβολών-κινητικότητας του προσωπικού, κ.ά.).
- Μέριμνα για την Οργάνωση Ημερίδας (3 ομάδες) σε συνεργασία με το ΙΝ.ΕΠ. στα πλαίσια **ολοκλήρωσης της εισαγωγικής εκπαίδευσης** για τους εκατόν ογδόντα (180) νεοπροσληφθέντες υπαλλήλους. (Προκήρυξη, 2/1Κ/2002).
- Συνδρομή στη Δ/ση Εκπαίδευσης του Υπουργείου μας για την οργάνωση και την υλοποίηση εκπαιδευτικών προγραμμάτων **αρχικής εκπαίδευσης** (Άρθρο 10, Ν.2639/98) είκοσι (20) νέων Κοινωνικών Επιθεωρητών Εργασίας.
- Υλοποίηση **εξειδικευμένου προγράμματος** επιμόρφωσης **59** Υγειονομικών Επιθεωρητών Εργασίας σε συνεργασία με το ΙΝ.ΕΠ. με θέμα *‘Συνθήκες Υγείας και Υγιεινής στο Εργασιακό Περιβάλλον’*.

- Μέριμα για συμμετοχή 87 υπαλλήλων μας σε διυπουργικά **επιμορφωτικά προγράμματα** συνεχιζόμενης κατάρτισης του ΙΝ.ΕΠ., με τις παρακάτω θεματικές ενότητες:
 - Ανάλυση περιβαλλοντικών δεδομένων με χρήση SPSS
 - Windows-Word-Internet
 - Στατιστικός Ποιοτικός Έλεγχος (SPSS I)
 - Ανάπτυξη Δεξιοτήτων Διευθυντικών Στελεχών
 - Κρατικές Προμήθειες
 - Ασφάλεια και Υγιεινή Έργου
 - Διασφάλιση Ποιότητας & Περιβάλλον
 - Απλούστευση Διοικητικών Διαδικασιών
 - Πειθαρχική Διαδικασία
 - Διοίκηση Ανθρώπινου Παράγοντα
 - Έλεγχος Ποιότητας Έργου
 - ΥΚ – Παροχή Υπηρεσιών Ποιότητας για την εξυπηρέτηση του πολίτη
 - Ανάλυση δεδομένων με χρήση SPSS (SPSS II)
 - Ευρωκώδικες
 - Ανάλυση περιβαλλοντικών δεδομένων με χρήση SPSS
 - Ένταξη Φυσικού Αερίου
 - Διασφάλιση Ποιότητας & Περιβάλλον
 - Συγκρότηση σαράντα πέντε (45) **Επιτροπών** για οικοδομές και εργοταξιακά έργα σε όλη τη χώρα.
- Εισηγήσεις για τη συμμετοχή υπαλλήλων μας σε Επιτροπές πανελλαδικά. Συγκεκριμένα: Επιτροπές ΙΚΑ, ΚΑΦ Λιμένων και Ξηράς, ΚΤΕΛ, ΝΕΥΑΕ, ΟΑΕΔ. ΟΕΕ, Περιφερειακά Συμβούλια, Μικτά Συνεργεία Ελέγχων, Επιτροπές του άρθρου 32 – Ν. 3202/2003, ΝΕΕΚΑ, ΤΕΒΕ, ΤΣΑ.
- Καταγραφή των ανεξόφλητων τιμολογίων που είχαν οι υπηρεσίες από προηγούμενα έτη και μέριμα για την κάλυψή τους μέσω των επιτροπικών ενταλμάτων.
 - Υλοποίηση του προϋπολογισμού έτους 2004. Σε συνεργασία με τη Διεύθυνση Οικονομικού του Υπουργείου Απασχόλησης, μέσω του Γενικού Λογιστηρίου του Κράτους (Γ.Λ.Κ.) επιτεύχθηκε **μερική ανακατανομή** των πιστώσεων ώστε να καλυφθούν αποτελεσματικότερα οι λειτουργικές δαπάνες των υπηρεσιών για τα α', β', γ' και δ' τρίμηνα του 2004.
 - Εισήγηση για την ορθολογικότερη κατανομή στις υπηρεσίες μας πανελλαδικά των εγκριθέντων ποσών του προϋπολογισμού του 2004, μέσω **επιτροπικών ενταλμάτων** για τα α', β', γ' και δ' τρίμηνα του 2004.
 - Συγκέντρωση, καταγραφή και αξιολόγηση των αιτημάτων όλων των υπηρεσιών για το 2004.

- Μέριμνα και συνεργασία με τη Διεύθυνση Οικονομικού του Υπουργείου και το Γ.Λ.Κ. για την αύξηση των πιστώσεων και την εξασφάλιση της διάθεσής τους στο 100% ώστε να αντιμετωπιστούν οι ανάγκες του Σ.ΕΠ.Ε., καθώς ο εγκεκριμένος προϋπολογισμός δεν μπορούσε να πετύχει ούτε στοιχειωδώς το σκοπό αυτό.
- Επεξεργασία και κατάρτιση εισήγησης του σχεδίου προϋπολογισμού έτους 2005 με βασικό στόχο τη στήριξη του έργου των επιθεωρήσεων.
- Συγκέντρωση και καταγραφή των προϋπολογισμών όλων των υπηρεσιών του Σ.ΕΠ.Ε. για το 2005.
- Συγκέντρωση και έλεγχος των απαραίτητων στοιχείων για την έκδοση **υπηρεσιακών ταυτοτήτων** των υπαλλήλων του Σ.ΕΠ.Ε..
- Τήρηση **πρωτοκόλλου** εισερχομένων και εξερχομένων εγγράφων (4801 έγγραφα), διεκπεραίωση της κοινής και εμπιστευτικής **αλληλογραφίας**, 132 εισηγήσεις για εκτός έδρας μετακινήσεις Διευθυντών, διαβίβαση 143 εγκυκλίων στις Περιφερειακές Δ/νσεις και τήρηση του γενικού αρχείου της Κεντρικής Υπηρεσίας του Σ.ΕΠ.Ε..

Β. ΤΜΗΜΑ ΝΟΜΙΚΗΣ ΥΠΟΣΤΗΡΙΞΗΣ

1. ΑΛΛΗΛΟΓΡΑΦΙΑ ΜΕ ΤΟ ΓΡΑΦΕΙΟ ΝΟΜΙΚΟΥ ΣΥΜΒΟΥΛΟΥ ΤΟΥ ΥΠΟΥΡΓΕΙΟΥ ΑΠΑΣΧΟΛΗΣΗΣ ΚΑΙ ΚΟΙΝΩΝΙΚΗΣ ΠΡΟΣΤΑΣΙΑΣ ΚΑΙ ΤΟ ΔΙΟΙΚΗΤΙΚΟ ΠΡΩΤΟΔΙΚΕΙΟ ΑΘΗΝΩΝ

Αποστολή **190** φακέλων στο Γραφείο του Νομικού Συμβούλου του Υπουργείου και στο Διοικητικό Πρωτοδικείο Αθηνών για την εκδίκαση ενώπιον του ανωτέρω δικαστηρίου αιτήσεων αναστολής και προσφυγών κατά επιβληθέντων προστίμων.

2. ΑΛΛΗΛΟΓΡΑΦΙΑ ΜΕ ΤΟ ΝΟΜΙΚΟ ΣΥΜΒΟΥΛΙΟ ΤΟΥ ΚΡΑΤΟΥΣ (ΚΕΝΤΡΙΚΗ ΥΠΗΡΕΣΙΑ) επί προσφυγών κατά επιβληθέντων από τις Περιφερειακές μας Υπηρεσίες (εκτός Ν. Αττικής πλην Πειραιά) προστίμων και μέριμνα σε συνεργασία με το Νομικό Συμβούλιο του Κράτους για την έγκαιρη ανάθεση των υποθέσεων του Σ.ΕΠ.Ε. που παραπέμπονται στη δικαιοσύνη, στους εκπροσώπους του δημοσίου.

3. Επεξεργασία και αρχειοθέτηση **793** φακέλων προστίμων που επεβλήθησαν από τις Περιφερειακές μας Υπηρεσίες Ν. Αττικής πλην Πειραιά (Κοινωνικές Επιθεωρήσεις και ΚΕ.Π.Ε.Κ.).

4. Συνεργασία και αλληλογραφία με την Κεντρική Υπηρεσία του Υπουργείου Απασχόλησης και Κοινωνικής Προστασίας σε θέματα νομικής και διοικητικής φύσεως.

5. Σύνταξη εισηγητικών ενημερωτικών και υπηρεσιακών σημειωμάτων προς τον Υπουργό Απασχόλησης και Κοινωνικής Προστασίας.
6. Σύνταξη και αποστολή προς τις Υπηρεσίες μας **οκτώ (8)** εγκυκλίων επί θεμάτων αρμοδιότητας του Σ.ΕΠ.Ε.
7. Απαντήσεις σε τριάντα δύο (32) ερωτήματα Επιθεωρήσεων Εργασίας σε θέματα αρμοδιότητάς μας.
8. Καθημερινή τηλεφωνική επαφή με τις Υπηρεσίες μας για παροχή νομικών συμβουλών, πληροφοριών και διευκρινίσεων επί θεμάτων εργατικής νομοθεσίας.
9. Συγκέντρωση και μελέτη είκοσι (20) δικαστικών αποφάσεων που εκδόθηκαν επί προσφυγών κατά πράξεων επιβολής προστίμου για την εξαγωγή συμπερασμάτων.

Γ. ΤΜΗΜΑ ΤΕΧΝΙΚΗΣ ΥΠΟΣΤΗΡΙΞΗΣ

- Παραλαβή και διάθεση των εξήντα (60) μισθωμένων αυτοκινήτων.
- Σύνταξη και αποστολή δύο (2) εγκυκλίων, σε όλες τις Υπηρεσίες που διατέθηκαν τα μισθωμένα αυτοκίνητα με οδηγίες για τη νόμιμη κίνησή τους και απαντήσεις σε πέντε (5) ερωτήματα.
- Διάθεση 9 ΚΥ υπηρεσιακών αυτοκινήτων από Υπηρεσίες του Σ.ΕΠ.Ε. σε άλλες μετά τη μίσθωση των 60 αυτοκινήτων και αποστολή της σχετικής νομοθεσίας.
- Ενέργειες για επέκταση του τηλεφωνικού κέντρου, επισκευή φωτιστικών, τηλεφωνικού κέντρου, FAX, ηλεκτρονικών υπολογιστών, κλπ.
- Ενέργειες για αγορά FAX, επίπλων, τηλεφωνικών συσκευών, ηλεκτρονικών υπολογιστών και εξαρτημάτων, μέσω ατομικής προστασίας (Μ.Α.Π.) στους Τεχνικούς και Υγειονομικούς Επιθεωρητές της Κεντρικής Υπηρεσίας του Σ.ΕΠ.Ε. κλπ.
- Εισήγηση για τη μεταστέγαση δέκα τριών (13) Υπηρεσιών του Σ.ΕΠ.Ε. εκ των οποίων έγιναν οι πέντε (5).

ΤΕΧΝΙΚΗ ΚΑΙ ΥΓΕΙΟΝΟΜΙΚΗ ΕΠΙΘΕΩΡΗΣΗ

Η προαγωγή της Υγείας και Ασφάλειας της Εργασίας και η βελτίωση του εργασιακού περιβάλλοντος αποτελούν προϋποθέσεις εξανθρωπισμού της εργασίας και προσαρμογής της στις ανθρώπινες δυνατότητες και ανάγκες. Στο πλαίσιο αυτό το Σ.ΕΠ.Ε., επιτελεί ένα πολυσύνθετο και ζωτικής σημασίας έργο. Ειδικότερα στα θέματα Υγείας και Ασφάλειας οι Τεχνικοί και Υγειονομικοί Επιθεωρητές καλούνται καθημερινά με τη διενέργεια ελέγχων να περιφρουρήσουν την εφαρμογή της κείμενης νομοθεσίας και να συντελέσουν στη βελτίωση των συνθηκών εργασίας.

- **Ελεγκτικό έργο - Γενικά**

Δεν υπάρχει αμφιβολία ότι η ελεγκτική δράση του Σ.ΕΠ.Ε. είναι η βασικότερη λειτουργία του. Ο απολογισμός του 2003 προσέφερε στοιχεία για την αξιολόγηση και τον προσδιορισμό της δράσης των Τεχνικών & Υγειονομικών υπηρεσιών του Σ.ΕΠ.Ε. για το έτος 2004.

Έτσι, κατά το έτος 2004 οι Τεχνικές & Υγειονομικές Επιθεωρήσεις πραγματοποίησαν **26161** ελέγχους και επέβαλαν **5719** κυρώσεις (μηνύσεις, πρόστιμα και διακοπές εργασιών). Επίσης, δηλώθηκαν **6333** εργατικά ατυχήματα, εκ των οποίων τα **127** ήταν θανατηφόρα.

Η ανάλυση των ανωτέρω στοιχείων κατά κλάδο οικονομικής δραστηριότητας παρουσιάζεται στη συνέχεια, στους πίνακες Τ1 – Τ10 του Παραρτήματος.

ΔΡΑΣΗ	2001		2002		2003		2004					
ΕΛΕΓΧΟΙ	31.072		30.044		28.325		26161					
ΜΗΝΥΤΗΡΙΕΣ ΑΝΑΦΟΡΕΣ	892	2.247	1.429	5.260	1.649	6.413	1.490	5.719				
ΜΗΝΥΣΕΙΣ	611		1.495		1.689		1.991					
ΔΙΑΚΟΠΕΣ									744	2.336	3.075	2.238
ΕΠΙΒΛΗΘΕΝΤΑ ΠΡΟΣΤΙΜΑ												
ΠΟΣΑ	544.470		2.261.945		3.877.430		2.721.300					
ΔΗΛΩΘΕΝΤΑ ΑΤΥΧΗΜΑΤΑ	5.155		6.021		6.329		6.333					
ΘΑΝΑΤΗΦΟΡΑ ΑΤΥΧΗΜΑΤΑ	188		153		145		127					

- **Δράσεις και προγράμματα ελέγχων**

- ***Συμμετοχή στην Ευρωπαϊκή εκστρατεία για την ασφάλεια και την υγεία των εργαζομένων στον κατασκευαστικό τομέα***

Η εκστρατεία ελέγχων πραγματοποιήθηκε πανευρωπαϊκά σε δύο φάσεις (πρώτο 15νθήμερο Ιουνίου και δεύτερο 15νθήμερο Σεπτεμβρίου). Κατά τη διάρκεια των ελέγχων συμπληρώνονταν από τους Επιθεωρητές ερωτηματολόγια σχετικά με την προστασία των εργαζομένων από πτώσεις, που ήταν κοινά για όλα τα κράτη μέλη. Τα εργοτάξια χωρίστηκαν σε κατηγορίες με βάση την τάξη μεγέθους τους, ανάλογη του αριθμού των εργαζομένων (1 έως 5, 6 έως 20, 21 έως 50 και άνω των 50).

Στην Ελλάδα ελέγχθηκαν συνολικά **2813** εργοτάξια (1383 κατά την πρώτη φάση, 1430 κατά τη δεύτερη) όλων των κατηγοριών.

Από την ανάλυση των συμπληρωμένων ερωτηματολογίων προέκυψε ότι:

1. Σε ότι αφορά τον προσδιορισμό των κινδύνων και τη λήψη μέτρων για την προστασία των εργαζομένων από πτώσεις, διαπιστώθηκε περιορισμένη ή μη εφαρμογή των διατάξεων στο 32% περίπου των εργοταξίων που ελέγχθηκαν.
2. Την ίδια εικόνα περιορισμένης ή μη εφαρμογής των διατάξεων (περίπου 30%), παρουσίασαν τα εργοτάξια σε υποχρεώσεις τους που αφορούσαν τη λήψη μέτρων για τις πτώσεις αντικειμένων .
3. Σε ότι, δε, αφορούσε τις μεταφορές στα εργοτάξια (Μηχανήματα έργου, Χειριστές, Ασφαλές εργοτάξιο) η περιορισμένη ή μη εφαρμογή των διατάξεων άγγιζε το 50%.

Κατά τη διάρκεια των ελέγχων:

- Έγιναν **233 διακοπές εργασιών**
- Επιβλήθηκαν **340 πρόστιμα**
- Διαβιβάστηκαν στον Εισαγγελέα **45 μηνύσεις**

Τα συγκεντρωθέντα και επεξεργασθέντα στοιχεία που προέκυψαν από τη διενέργεια των ελέγχων, (Ιούνιος και Σεπτέμβριος 2004) διαβιβάστηκαν στην Επιτροπή Ανώτερων Επιθεωρητών Εργασίας.

- ***Πρόγραμμα ελέγχων στα Ολυμπιακά Έργα***

Τα ΚΕ.Π.Ε.Κ. υλοποίησαν ειδικό πρόγραμμα συνεχούς παρακολούθησης των Ολυμπιακών Έργων. Ιδιαίτερα κατά το πρώτο επτάμηνο του 2004, κατά το οποίο τα έργα για την αποπεράτωση των Ολυμπιακών εγκαταστάσεων και υποδομών εξελίσσονταν με μεγάλη ένταση καθ' όλη τη διάρκεια του 24ώρου, η παρουσία των Τεχνικών & Υγειονομικών Επιθεωρητών του Σ.Ε.Π.Ε. ήταν συνεχής και με ουσιαστικές παρεμβάσεις.

Παράλληλα με τους ανωτέρω ελέγχους, διενεργούνταν διαρκείς έλεγχοι στα εξελισσόμενα Μεγάλα Τεχνικά Έργα (γέφυρα Ρίου – Αντιρρίου, Εγνατία οδός, Μετρό κλπ).

➤ ***Πρόγραμμα ελέγχων με τίτλο «Το κέντρο της Αθήνας»***

Το ΚΕ.Π.Ε.Κ. της Αθήνας πραγματοποίησε εξειδικευμένο πρόγραμμα ελέγχων με τίτλο «Το Κέντρο της Αθήνας», σε σχέση με τις ασφαλείς πρακτικές που θα έπρεπε εφαρμοστούν από τις επιχειρήσεις, στην προσπάθεια εξωραϊσμού των κτιρίων του Κέντρου, ενόψει των Ολυμπιακών Αγώνων (σκαλωσιές κ.λ.π.). Στα πλαίσια αυτά, υπήρξε διαρκής απογευματινός έλεγχος πέραν του καθορισμένου ωραρίου, από κλιμάκιο Επιθεωρητών.

➤ ***Λειτουργία μικτών επιτροπών Ν/Ζ και οικοδομών***

Ουσιαστική ήταν η παρέμβαση του Σ.ΕΠ.Ε. στο καθεστώς που διέπει τη λειτουργία της Ναυπηγοεπισκευαστικής Ζώνης με πρωτοβουλίες και προτάσεις που διασφάλισαν τον αποτελεσματικό έλεγχο.

Κατά το 2004 οι *εξάμελεις* μικτές επιτροπές διενήργησαν 1197 ελέγχους στη Ν/Ζ, κατά τους οποίους επέβαλαν 69 πρόστιμα και 74 διακοπές εργασιών, ενώ υπέβαλαν 19 μηνύσεις.

Επίσης, μικτές επιτροπές ελέγχου λειτούργησαν στις οικοδομές και τα τεχνικά έργα σε όλους τους Νομούς της χώρας.

➤ ***Δράση Υγειονομικών Επιθεωρητών***

Κατά το έτος 2003 πραγματοποιήθηκε ειτεταμένο πρόγραμμα ελέγχων εστιασμένο στα θέματα υγείας των εργαζομένων το οποίο περιλάμβανε συλλογή στοιχείων μέσω ερωτηματολογίων. Από τη συγκέντρωση των ερωτηματολογίων και την επεξεργασία τους προέκυψαν σοβαρά και ουσιαστικά συμπεράσματα τα οποία αποτέλεσαν τον οδηγό για την πραγματοποίηση των ελέγχων κατά το έτος 2004.

Ως εκ τούτου, στις επιθεωρήσεις που πραγματοποιούσαν κοινά συνεργεία Τεχνικών και Υγειονομικών Επιθεωρητών, ο έλεγχος των θεμάτων υγείας των εργαζομένων εστίασε κυρίως στα εξής θέματα:

1. δημιουργία ιατρικού φακέλου για όλους τους εργαζόμενους
2. διενέργεια των προβλεπόμενων ιατρικών εξετάσεων στους εργαζόμενους
3. επίδραση του εργασιακού περιβάλλοντος στην υγεία των εργαζομένων
4. συμμετοχή των Ιατρών Εργασίας στην εκτίμηση του επαγγελματικού κινδύνου

Τα συμπεράσματα τα οποία προέκυψαν τόσο από το πρώτο πρόγραμμα όσο και από τους ελέγχους του 2004 καταδεικνύουν ότι τα θέματα υγείας των εργαζομένων είναι πολύ σοβαρά και θα πρέπει να τύχουν συνολικής και εμπειριστατωμένης αντιμετώπισης από όλους τους εμπλεκόμενους φορείς (Σ.ΕΠ.Ε., Νοσηλευτικά Ιδρύματα, ασφαλιστικούς οργανισμούς, Εκπαιδευτικά Ιδρύματα κ.ά.).

➤ ***Ενημέρωση Κοινοβουλίου και Συνδικαλιστικών φορέων για θέματα Υγιεινής και Ασφάλειας της Εργασίας (Υ.Α.Ε.)***

Ένα ακόμη πολύ σημαντικό έργο των υπηρεσιών του Σ.ΕΠ.Ε. είναι η ενημέρωση του Κοινοβουλίου, μέσω της Πολιτικής ηγεσίας του Υπουργείου, σε επερωτήσεις βουλευτών που άπτονται θεμάτων υγιεινής και ασφάλειας των εργαζομένων (συνολικός αριθμός: 26).

Επιπροσθέτως, δίδονται απαντήσεις και διευκρινίσεις σε ερωτήματα εργατικών κέντρων, συνδικαλιστικών οργανώσεων, επιστημονικών φορέων και πολιτών (συνολικός αριθμός: 72).

➤ ***Ενημερωτικό φυλλάδιο για τις μικρές οικοδομές***

Σχεδιάστηκε και συντάχθηκε ένα φυλλάδιο για την ασφάλεια και υγεία στα οικοδομικά έργα, με στόχο την ενημέρωση των ιδιοκτητών μικρών, κυρίως, οικοδομικών έργων. Έγινε προσπάθεια το φυλλάδιο να αποτυπώνει με συνοπτικό και εύληπτο τρόπο τις βασικές υποχρεώσεις των συντελεστών του έργου (κύριος του έργου, επιβλέπων μηχανικός, εργολάβοι) και τα κύρια σημεία ελέγχου που αποτελούν τις πιο συνήθεις αιτίες ατυχημάτων. Για την αποτελεσματικότερη προώθηση του φυλλαδίου σε όσο το δυνατόν μεγαλύτερο αριθμό ιδιοκτητών οικοδομών, αποφασίστηκε η διανομή του απ' ευθείας σε αυτούς, μέσω των υπηρεσιών της Πολεοδομίας όπου εκδίδεται η άδεια, και των υπηρεσιών του ΙΚΑ όπου καταβάλλονται τα ένσημα, καθώς και η δημοσίευσή του στον τοπικό τύπο.

➤ ***Πρόγραμμα μηχανογράφησης των Τεχνικών και Υγειονομικών Υπηρεσιών***

Ολοκλήρωση της πρώτης και δεύτερης έκδοσης της εφαρμογής Μηχανογράφησης των Τεχνικών και Υγειονομικών Υπηρεσιών του Σ.ΕΠ.Ε. Η συγκεκριμένη εφαρμογή είναι ανεξάρτητη του έργου «Ανάπτυξη Πληροφοριακού Συστήματος καταγραφής νέας επιδότησης τακτικής ανεργίας και εξυπηρέτησης εργαζομένων και επιχειρήσεων», το οποίο βρίσκεται σε εξέλιξη για λογαριασμό του Υπουργείου Απασχόλησης και Κοινωνικής Προστασίας και αναπτύσσεται αποκλειστικά από υπαλλήλους του Σ.ΕΠ.Ε.

➤ ***Εγκύκλιοι για την υιοθέτηση κοινών πρακτικών***

Προκειμένου να ενισχυθεί η ομοιογενής υπηρεσιακή παρουσία του Σ.ΕΠ.Ε. σχετικά με τη διενέργεια ελέγχων στο τομέα των κατασκευών στα πλαίσια της Ευρωπαϊκής Εκστρατείας πληροφόρησης, εξεδόθη εγκύκλιος με στόχο την υιοθέτηση κοινών πρακτικών κατά τη διάρκεια των επιθεωρήσεων στα εργοτάξια όλης της χώρας καθώς και στην επιβολή των κυρώσεων.

Επίσης, διαβιβάστηκε σε όλες τις Τεχνικές & Υγειονομικές Επιθεωρήσεις του Σ.ΕΠ.Ε. εγκύκλιος του ΥΠΕΧΩΔΕ, που αφορούσε στα πιστοποιητικά καταλληλότητας και στις βεβαιώσεις περιοδικού επανελέγχου ανυψωτικών μηχανημάτων έργου.

➤ ***Εγκύκλιος για την προστασία των εργαζομένων από θερμική καταπόνηση λόγω καύσωνα***

Όπως κάθε καλοκαίρι, εκδόθηκε εγκύκλιος για την αντιμετώπιση της θερμικής καταπόνησης των εργαζομένων σε κλειστούς ή υπαίθριους χώρους, στην οποία, αφενός αναφέρονταν τα οργανωτικά και τεχνικά μέτρα που πρέπει να λαμβάνουν οι εργοδότες σε περιόδους καύσωνα και αφετέρου περιγράφονταν οι ομάδες υψηλού κινδύνου για τις οποίες πρέπει να λαμβάνονται ειδικά μέτρα.

➤ ***Συνεδρίαση SLIC***

Υποστήριξη στο έργο και τις δραστηριότητες της Επιτροπής Ανωτέρων Επιθεωρητών Εργασίας (SLIC) με παροχή στοιχείων και πληροφόρησης όσον αφορά την ελληνική εμπειρία σε θέματα υγείας και ασφάλειας των εργαζομένων.

➤ ***Ημερίδες***

Το Σ.ΕΠ.Ε., σε συνεργασία με τους εργοδοτικούς φορείς και τις οργανώσεις εργαζομένων, διοργάνωσε ημερίδες ενημερωτικού χαρακτήρα σε πρωτεύουσες νομών σε όλη τη χώρα, προκειμένου να ενημερωθούν οι άμεσα ενδιαφερόμενοι (εργαζόμενοι και εργοδότες) για θέματα της εργατικής Νομοθεσίας που αφορούν την ασφάλεια και υγεία των εργαζομένων. Κατά το έτος 2004, πραγματοποιήθηκαν συνολικά 60 ημερίδες γενικού και ειδικού ενδιαφέροντος σε όλη την Ελλάδα.

ΚΟΙΝΩΝΙΚΗ ΕΠΙΘΕΩΡΗΣΗ

Γενικά

Οι έλεγχοι – επιθεωρήσεις των χώρων εργασίας είναι από τις βασικότερες δράσεις των Επιθεωρητών Εργασίας, γιατί με τις επιτόπιες επισκέψεις στις επιχειρήσεις διαπιστώνεται άμεσα ο βαθμός εφαρμογής των διατάξεων της εργατικής νομοθεσίας.

Επίσης, τα Τμήματα Κοινωνικής Επιθεώρησης του Σ.ΕΠ.Ε. έχουν την ευθύνη παραλαβής των καταστάσεων προσωπικού όλων των επιχειρήσεων της χώρας που απασχολούν εργαζόμενους. Εκτός, όμως, από το ελεγκτικό και συμφιλωτικό τους έργο, τα Τμήματα Κοινωνικής Επιθεώρησης του Σ.ΕΠ.Ε. συμβάλλουν σημαντικά στην παροχή πληροφοριών προς τους πολίτες για θέματα εργασιακών σχέσεων και εργατικής νομοθεσίας.

Συνοπτικά, η δράση των Κοινωνικών Επιθεωρητών έχει ως εξής:

ΣΥΝΟΠΤΙΚΗ ΠΑΡΟΥΣΙΑΣΗ ΔΡΑΣΗΣ		
ΕΛΕΓΧΟΙ	30.935	
ΜΗΝΥΣΕΙΣ	2.355	8.312
ΕΠΙΒΛΗΘΕΝΤΑ ΠΡΟΣΤΙΜΑ	5.957	
ΠΟΣΑ ΠΡΟΣΤΙΜΩΝ	5.982.074	
ΕΡΓΑΤΙΚΕΣ ΔΙΑΦΟΡΕΣ	15.883	
ΕΠΙΛΥΘΕΙΣΕΣ	8.057	
ΜΑΤΑΙΩΘΕΙΣΕΣ	3.460	
ΠΑΡΑΠΕΜΦ. ΣΤΑ ΔΙΚΑΣΤΗΡΙΑ	4.366	
ΚΑΤΑΒΛ. ΧΡΗΜΑΤΙΚΑ ΠΟΣΑ	11.228.045	
ΜΗΝΥΣΕΙΣ – ΜΗΝ. ΑΝΑΦΟΡΕΣ	883	
ΚΑΤΑΣΤΑΣΕΙΣ ΠΡΟΣΩΠΙΚΟΥ	670.081	
ΑΡΙΘΜΟΣ ΑΝΑΓΡ. ΠΡΟΣΩΠΙΚΟΥ	2.462.496	
ΑΔΕΙΕΣ ΥΠΕΡΩΡΙΑΚΗΣ ΑΠΑΣΧΟΛΗΣΗΣ	22.137	
ΣΥΝΟΛΟ ΠΡΟΣΩΠΙΚΟΥ	369.538	
ΑΡΙΘΜΟΣ ΩΡΩΝ	18.720.874	
ΑΔΕΙΕΣ ΚΥΡΙΑΚΗΣ	8.272	
ΣΥΝΟΛΟ ΠΡΟΣΩΠΙΚΟΥ	134.514	
ΕΙΔΙΚΕΣ ΜΟΡΦΕΣ ΑΠΑΣΧΟΛΗΣΗΣ		
ΑΡΙΘΜΟΣ ΕΠΙΧΕΙΡΗΣΕΩΝ	155.256	
ΣΥΝΟΛΟ ΣΥΜΒΑΣΕΩΝ	323.864	

Για παραπέρα ανάλυση των ανωτέρω στοιχείων παραπέμπουμε στους Πίνακες Κ1 – Κ8 του Παραρτήματος.

Εσωτερική οργάνωση και λειτουργία της Διεύθυνσης Προγραμματισμού και Συντονισμού Κοινωνικής Επιθεώρησης

1. Ελεγκτικό έργο

Η Διεύθυνση Προγραμματισμού και Συντονισμού Κοινωνικής Επιθεώρησης έχει την ευθύνη της συνολικής εποπτείας των περιφερειακών Τμημάτων Κοινωνικής Επιθεώρησης σε όλη την επικράτεια. Πέραν αυτής της ευθύνης, εκτελεί και σημαντικό έργο σε εσωτερική εργασία. Ο αριθμός των εισερχομένων εγγράφων στη Διεύθυνσή μας κατά το έτος 2004 ανέρχεται σε 914 έγγραφα.

Σε συνεργασία με το Τμήμα Κοινοβουλευτικού Ελέγχου του Υπουργείου μας, η Διεύθυνσή μας δέχεται και απαντά στις ερωτήσεις που κατατίθενται στη Βουλή από τους βουλευτές για θέματα που εμπίπτουν στις αρμοδιότητες του Σ.Ε.Π.Ε., σε συνεργασία με τις κατά τόπους αρμόδιες Κοινωνικές Επιθεωρήσεις Εργασίας, σχετικά με παραβάσεις της Εργατικής Νομοθεσίας στους χώρους εργασίας. Ακόμη, επιλαμβάνεται και απαντά σε καταγγελίες οργάνωσης και μεμονωμένων πολιτών για παραβάσεις διατάξεων της Εργατικής Νομοθεσίας από όλη την Επικράτεια.

Ακολουθεί πίνακας με τον αριθμό των ερωτήσεων - καταγγελιών.

ΚΟΙΝΟΒΟΥΛΕΥΤΙΚΟΣ ΕΛΕΓΧΟΣ	170*
ΚΑΤΑΓΓΕΛΙΕΣ ΑΠΟ ΦΟΡΕΙΣ-ΠΟΛΙΤΕΣ	292

(*) Οι Ερωτήσεις των βουλευτών αφορούσαν τις ακόλουθες περιοχές: Αττική (56), Πελοπόννησο (21), Στερεά Ελλάδα (13), Κεντρική Μακεδονία (32), Ήπειρο (7), Θεσσαλία (16), Βόρειο Αιγαίο (3), Κρήτη (2), Νότιο Αιγαίο (3), Ιόνια Νησιά (1), Ανατολική Μακεδονία (12) και Δυτική Ελλάδα (4).

Σημειώνεται ότι η Διεύθυνσή μας επιλαμβάνεται και καταγγελιών που γίνονται τηλεφωνικά και μέσω ηλεκτρονικής αλληλογραφίας (e-mail) από όλη την Επικράτεια και με εντολή μας εξετάζονται τα καταγγελλόμενα από τα περιφερειακά Τμήματα του Σ.Ε.Π.Ε. Ακόμη, επιλαμβάνεται και των δημοσιευμάτων του τύπου τα οποία αφορούν καταγγελίες για προβλήματα εργαζομένων, πάντα σε συνεργασία με τις κατά τόπους αρμόδιες περιφερειακές Κοινωνικές Επιθεωρήσεις Εργασίας.

2. Συντονισμός περιφερειακών υπηρεσιών

Στα πλαίσια του αποτελεσματικότερου συντονισμού των υπηρεσιών μας και του εκσυγχρονισμού των διαδικασιών ελέγχου και ενημέρωσης των επιχειρήσεων και των εργαζομένων, πραγματοποιήθηκε στην Αθήνα μια συνάντηση των στελεχών των περιφερειακών τμημάτων με τον Ειδικό Γραμματέα του Σ.ΕΠ.Ε. Τα στελέχη των τοπικών υπηρεσιών εξέθεσαν τις δυσκολίες που αντιμετωπίζουν στην καθημερινή επαφή με τους εργαζόμενους και τις επιχειρήσεις, συζητήθηκαν οι θέσεις και οι απόψεις τους και προτάθηκαν λύσεις.

Ακόμη, η Διεύθυνσή μας καθώς και ο Ειδικός Γραμματέας αποστέλλει σε ειδικές περιπτώσεις εγκυκλίους με συγκεκριμένες οδηγίες προς τις τοπικές υπηρεσίες. Κατά το έτος 2004 εξέδωσε τις παρακάτω πέντε εγκυκλίους:

- Την αριθμ. **30594/2.6.04**, η οποία αφορά τον κοινοβουλευτικό έλεγχο, δηλαδή οδηγίες για την άμεση και χωρίς καθυστέρηση ενέργεια, σύνταξη και αποστολή στην υπηρεσία του σχετικού υπηρεσιακού σημειώματος.
- Την αριθμ. **30646/15.6.04**, η οποία αφορά την εντατικοποίηση της ελεγκτικής δράσης των περιφερειακών κοινωνικών επιθεωρήσεων, προκειμένου να επιτευχθεί ο στόχος που έχει καθοριστεί για το έτος 2004.
- Την αριθμ. **30966/8.9.04**, η οποία αφορά την κατάθεση των καταστάσεων προσωπικού.
- Την αριθμ. **30975/21.9.04**, η οποία αναφέρεται σε διενέργεια ελέγχων στα ΚΤΕΛ .
- Την αριθμ. **31506/14.12.04**, η οποία αναφέρεται στην υποχρέωση κατάρτισης ή μη Κανονισμού Εργασίας από επιχειρήσεις που απασχολούν προσωπικό κάτω των 70 ατόμων και όχι κάτω των 40 ατόμων.

Το Τμήμα Αξιοποίησης Δεδομένων, Τεκμηρίωσης και Ανάλυσης Κοινωνικής Επιθεώρησης μεριμνά για τη συγκέντρωση, επεξεργασία και μελέτη των στατιστικών στοιχείων και πληροφοριών κατά κλάδο οικονομικής δραστηριότητας και ανά Περιφερειακή Διεύθυνση, καθώς επίσης και για την ατομική δραστηριότητα των Κοινωνικών Επιθεωρητών.

Επίσης, κατά το ως άνω χρονικό διάστημα η Διεύθυνσή μας, σε συνεργασία με τη Διεύθυνση Προγραμματισμού και Συντονισμού Τεχνικής και Υγειονομικής Επιθεώρησης, **προέβη στην ολοκλήρωση της Ετήσιας Έκθεσης Πεπραγμένων του Σ.ΕΠ.Ε. για το έτος 2003.**

3. Ημερίδες – Άλλες Δραστηριότητες

Οι περιφερειακές υπηρεσίες του Σ.ΕΠ.Ε., σε συνεργασία με τους εργοδοτικούς φορείς και τις οργανώσεις εργαζομένων, διοργανώνουν ημερίδες ενημερωτικού χαρακτήρα σε πρωτεύουσες νομών σε όλη τη χώρα, προκειμένου να ενημερωθούν οι άμεσα ενδιαφερόμενοι (εργαζόμενοι και εργοδότες) για θέματα εργατικής νομοθεσίας. Στις ημερίδες αυτές προσκαλούνται και συμμετέχουν προϊστάμενοι προσωπικού, λογιστές και υπεύθυνοι ανθρωπίνων πόρων επιχειρήσεων καθώς και εκπρόσωποι επιχειρησιακών σωματείων και ομοσπονδιών. Δίνονται διευκρινίσεις και λύνονται απορίες σχετικά με ζητήματα εργατικής νομοθεσίας που συναντώνται συχνά στους εργασιακούς χώρους και αποτελούν ενίοτε αντικείμενο τριβής μεταξύ εργοδοτών και εργαζομένων. Με τον τρόπο αυτό επιτυγχάνεται ένας μεγαλύτερος βαθμός κατανόησης των δικαιωμάτων και υποχρεώσεων που πηγάζουν για αμφότερα τα μέρη της εργασιακής σχέσης με σκοπό να βελτιωθεί το κλίμα συνεργασίας και δικαιοσύνης στους χώρους εργασίας.

Δραστηριότητες των (περιφερειακών) Υπηρεσιών Κοινωνικής Επιθεώρησης

Έλεγχοι – Επιθεωρήσεις

Στον Πίνακα Κ1 περιλαμβάνονται τα στοιχεία των ελέγχων που έχουν γίνει από τις υπηρεσίες Κοινωνικής Επιθεώρησης του Σ.ΕΠ.Ε. κατά το έτος 2004. Εδώ θα πρέπει να τονισθεί και πάλι ότι η ελεγκτική δράση της Κοινωνικής Επιθεώρησης δεν ταυτίζεται με τον επιτόπιο έλεγχο των επιχειρήσεων, αλλά συμπληρώνεται με τον έλεγχο των καταστάσεων προσωπικού και ωρών εργασίας που κατατίθενται (βλ. Πίνακα Κ6), καθώς επίσης και με τη διενέργεια εργατικών διαφορών (βλ. Πίνακα Κ5). Ο έλεγχος των καταστάσεων μπορεί να θεωρηθεί ως προληπτικός κατ' αρχήν έλεγχος των επιχειρήσεων, ενώ οι εργατικές διαφορές ως κατασταλτικοί έλεγχοι, αφού έπονται συνήθως επώνυμων καταγγελιών.

Από τα στοιχεία του Πίνακα Κ1 διαπιστώνεται ότι οι Κοινωνικοί Επιθεωρητές διενήργησαν 30.935 επιτόπιους ελέγχους επιχειρήσεων. Οι περισσότεροι έλεγχοι διενεργήθηκαν κατά σειρά στους κλάδους:

- Λιανικό εμπόριο – επισκευή ειδών οικιακής χρήσης (27,4% των ελέγχων)
- Ξενοδοχεία – εστιατόρια (19,4% των ελέγχων)
- Χερσαίες και μέσω αγωγών μεταφορές (7,7% των ελέγχων)
- Κατασκευές (Οικοδομές – Δημόσια έργα) (5,7% των ελέγχων)
- Βιομηχανία τροφίμων και ποτών (4,2% των ελέγχων)
- Διάφορες επιχειρηματικές δραστηριότητες (3,7% των ελέγχων)
- Εμπόριο, συντήρηση, επισκευή οχημάτων, λιανική πώληση καυσίμων (3,5% των ελέγχων)

Σχηματική απεικόνιση των ελέγχων αυτών εμφανίζεται στο Διάγραμμα Κ1.

Η διασπορά αυτή των ελέγχων δικαιολογείται αφενός μεν σε σχέση με τον προγραμματισμό δράσης του Σ.ΕΠ.Ε. για το 2004, αφετέρου από τον όγκο του εργατικού δυναμικού που απασχολείται (βλ. Πίνακα Β), αλλά και των καταγγελιών που δέχεται η Επιθεώρηση. Στον κλάδο του λιανικού εμπορίου, γίνονται έλεγχοι συνήθως σε ό,τι αφορά το ωράριο απασχόλησης, το ωράριο λειτουργίας καταστημάτων ή την εφαρμογή των διατάξεων για μερική απασχόληση. Στα ξενοδοχεία, εστιατόρια, κλπ. διερευνάται η παραβίαση των ωρών απασχόλησης του προσωπικού ή η απασχόληση παράνομων αλλοδαπών ή ανασφάλιστων και η σωστή εφαρμογή των διατάξεων των συλλογικών συμβάσεων εργασίας. Στον κλάδο των οικοδομών και των δημοσίων έργων γίνονται έλεγχοι για την εφαρμογή του πενθημέρου, την υπερωριακή απασχόληση και την παράνομη απασχόληση αλλοδαπών ή ανασφάλιστων, ενώ στις χερσαίες μεταφορές (ΚΤΕΛ, φορτηγά, κλπ.) γίνονται έλεγχοι για την απασχόληση των οδηγών και τις ώρες εργασίας τους.

Κυρώσεις

Στον Πίνακα Κ2 περιλαμβάνονται τα στοιχεία των κυρώσεων που επιβλήθηκαν από τις υπηρεσίες Κοινωνικής Επιθεώρησης. Από τα στοιχεία του Πίνακα διαπιστώνεται ότι επιβλήθηκαν συνολικά 8.312 κυρώσεις σε εργοδότες (2.355 μηνύσεις και 5.957 πρόστιμα). Από τις κυρώσεις αυτές, το 21% επεβλήθη σε εργοδότες του κλάδου των ξενοδοχείων-εστιατορίων και ένα άλλο 19,9% επεβλήθη σε εργοδότες του κλάδου του λιανικού εμπορίου.

Σχηματική απεικόνιση των κυρώσεων αυτών εμφανίζεται στο Διάγραμμα Κ1, ενώ στο Διάγραμμα Κ2 εμφανίζεται η παραβατικότητα κατά κλάδο οικονομικής δραστηριότητας, δηλαδή ο λόγος Κυρώσεις/Έλεγχοι, για τις επιχειρήσεις με τη μεγαλύτερη συχνότητα ελέγχων.

Στον Πίνακα Κ3 περιλαμβάνεται θεματική ανάλυση των μηνύσεων που επιβλήθηκαν από υπηρεσίες Κοινωνικής Επιθεώρησης, ενώ μια σχηματική τους απεικόνιση εμφανίζεται στο Διάγραμμα Κ3.

Στον Πίνακα Κ4 περιλαμβάνεται θεματική ανάλυση των προστίμων που επιβλήθηκαν από υπηρεσίες Κοινωνικής Επιθεώρησης.

Από την ανάλυση των στοιχείων των πινάκων αυτών προκύπτει ότι το 65,4% των μηνύσεων – μηνυτήριων αναφορών αφορά στη μη καταβολή δεδουλευμένων αποδοχών. Η παράβαση αυτή διαπιστώνεται συνήθως μέσα από τη διαδικασία των εργατικών διαφορών. Έτσι, τα στοιχεία αυτά συνδέονται άμεσα με τη δράση της Κοινωνικής Επιθεώρησης στον τομέα αυτό (βλ. Πίνακα Κ5). Για την παράνομη απασχόληση αλλοδαπών υποβλήθηκαν 16 μηνύσεις (0,7%). Ο αριθμός των παραβάσεων που διαπιστώνονται δε

συνδέεται άμεσα με το μέγεθος του προβλήματος. Σε ένα βαθμό το γεγονός αυτό δικαιολογείται από το ότι μεγάλος αριθμός ελέγχων πραγματοποιήθηκε σε επιχειρήσεις κλάδων (όπως π.χ. λιανικό εμπόριο, χερσαίες μεταφορές), όπου δεν παρατηρείται μεγάλη παράνομη απασχόληση αλλοδαπών. Επί πλέον, πρέπει να σημειωθεί ότι η διαπίστωση παράνομης απασχόλησης αλλοδαπών είναι ιδιαίτερα δύσκολο έργο ως προς την τεκμηρίωσή του, για να οδηγηθούν οι υπηρεσίες στην επιβολή κυρώσεων. Από τα πρόστιμα, το 13,5% εξ' αυτών αφορά σε παραβάσεις της Κυριακής και Εβδομαδιαίας ανάπαυσης και τα περισσότερα επιβλήθηκαν σε εργοδότες των κλάδων λιανικού εμπορίου και ξενοδοχείων-εστιατορίων. Σημειώνεται επίσης, ότι στον Πίνακα των προστίμων (Κ4) και στη στήλη “λοιποί νόμοι” όπου καταχωρήθηκαν τα περισσότερα πρόστιμα (68,8%), εντάσσεται και η περίπτωση εκπρόθεσμων καταστάσεων προσωπικού που εφαρμόστηκε με αυστηρότητα και με ενιαίο τρόπο σε όλη την Ελλάδα κατά το έτος 2004. Το ύψος των επιβληθέντων προστίμων ανήλθε στο ποσό των 5.982.074 €.

Συμφιλιωτικές δράσεις (Εργατικές διαφορές)

Οι διαφορές μεταξύ εργαζομένων και εργοδοτών είναι σύνηθες κοινωνικό φαινόμενο. Πολλές φορές οι διαφορές καταλήγουν στην Επιθεώρηση Εργασίας με τη μορφή καταγγελιών, οι οποίες και διερευνώνται όλες. Η παρέμβαση της Επιθεώρησης γίνεται είτε με τη διενέργεια ελέγχων είτε με συμφιλιωτική δράση και στόχο έχει την επίλυση της διαφοράς το συντομότερο δυνατόν.

Όπως είναι φυσικό, ο τρόπος της παρέμβασης (έλεγχος ή συμφιλιωτική δράση) σχετίζεται αφενός μεν με το περιεχόμενο της καταγγελίας αφετέρου δε με την επιθυμία του καταγγέλλοντος για τον τρόπο παρέμβασης. Έτσι, για καταγγελίες που αφορούν σε π.χ. απολύσεις, συμβάσεις εργασίας, ερμηνεία όρων συλλογικών συμβάσεων, καθυστέρηση καταβολής δεδουλευμένων αποδοχών, βλαπτική μεταβολή ή κατάχρηση διευθυντικού δικαιώματος, επιλέγεται συνήθως ως πρώτο στάδιο η συμφιλιωτική παρέμβαση της Επιθεώρησης, διότι η θετική για τον εργαζόμενο επίλυσή τους μπορεί να γίνει άμεσα.

Ο όρος που έχει επικρατήσει για τον χαρακτηρισμό αυτής της δράσης της Επιθεώρησης είναι «εργατική διαφορά». Οι εργατικές διαφορές διενεργούνται μετά από έγγραφη αίτηση του προσφεύγοντος στην Επιθεώρηση, η οποία στη συνέχεια συγκαλεί τριμερή συνάντηση (επιθεωρητής – εργαζόμενος – εργοδότης), κατά τη διάρκεια της οποίας συζητείται το αντικείμενο της διένεξης και ο τρόπος επίλυσής της.

Πρέπει να σημειωθεί εδώ ότι το γεγονός της επίλυσης των εργατικών διαφορών στην Επιθεώρηση Εργασίας είναι πολύ σημαντικό για τους προσφεύγοντες εργαζόμενους, γιατί αποφεύγεται έτσι τυχόν χρονοβόρα και δαπανηρή δικαστική διαμάχη με άγνωστα και αμφίβολα για τους εργαζόμενους αποτελέσματα.

Το ποσό που καταβλήθηκε από τους εργοδότες στους προσφεύγοντες εργαζόμενους για όσες διαφορές επιλύθηκαν ανέρχεται στα **11.228.045 € (αύξηση 39% σε σχέση με το 2003)**.

Στον Πίνακα Κ5 παρουσιάζονται στοιχεία που περιλαμβάνουν ανάλυση κατά θέμα και κατά κλάδο οικονομικής δραστηριότητας των εργατικών διαφορών που διεξήχθησαν στις υπηρεσίες Κοινωνικής Επιθεώρησης Εργασίας κατά το έτος 2004. Διεξήχθησαν συνολικά 15.883 εργατικές διαφορές. Οι διαφορές αυτές αναλύονται κατά θέμα ως εξής:

- **6.981 (43,9 %)** για καθυστέρηση ή μη καταβολή δεδουλευμένων
- **2.977 (18,7 %)** για καταγγελία σύμβασης εργασίας
- **2.421 (15,2 %)** για μη καταβολή αδείας και επιδόματος αδείας
- **2.046 (12,9 %)** για διάφορα άλλα αίτια
- **1.151 (7,3 %)** για μη καταβολή επιδομάτων εορτών
- **288 (1,8 %)** για υπέρβαση νόμιμου ωραρίου
- **19 (0,2 %)** για θέματα που αφορούν την ισότητα

Παρατηρείται ότι το μεγαλύτερο ποσοστό εργατικών διαφορών αφορά στην καθυστέρηση καταβολής δεδουλευμένων αποδοχών (43,9%), γεγονός που είχε επισημανθεί και στις προηγούμενες εκθέσεις.

Στον ίδιο Πίνακα παρουσιάζονται τα αποτελέσματα της παρέμβασης της Επιθεώρησης Εργασίας, που έχουν ως εξής:

- **8.057 (50,7%)** επιλύθηκαν
- **3.460 (21,8%)** ματαιώθηκαν
- **4.366 (27,5%)** παραπέμφθηκαν στα δικαστήρια

Οι υπηρεσίες του Σ.ΕΠ.Ε. υπέβαλαν 883 μηνύσεις ή μηνυτήριες αναφορές προς τον Εισαγγελέα Πλημμελειοδικών για παραβάσεις της εργατικής νομοθεσίας που διαπιστώθηκαν κατά τη διαδικασία των εργατικών διαφορών. Από τα ως άνω στοιχεία διαπιστώνεται η καθοριστική σημασία που διαδραματίζει η Κοινωνική Επιθεώρηση.

Για την κατανόηση των στοιχείων του Πίνακα:

- Στη στήλη «ματαιωθείσες» καταχωρούνται οι εργατικές διαφορές στις οποίες δεν προσήλθαν, παρά την αποστολή σχετικής πρόσκλησης, είτε ο προσφεύγων, είτε ο εργοδότης, είτε και οι δύο. Πρέπει να σημειωθεί όμως ότι η εργατική διαφορά ματαιώνεται οριστικά μόνο εφόσον το επιθυμεί ο προσφεύγων.

- Στη στήλη «μηνύσεις-μηνυτήριες αναφορές» καταχωρούνται οι μηνύσεις ή μηνυτήριες αναφορές που υποβλήθηκαν από τις υπηρεσίες του Σ.ΕΠ.Ε. για

εργατικές διαφορές που δεν επιλύθηκαν και διαπιστώθηκαν παραβάσεις της εργατικής νομοθεσίας.

- Στη στήλη «καταβληθέντα ποσά» καταχωρούνται τα ποσά που καταβλήθηκαν από τους εργοδότες στους προσφεύγοντες εργαζόμενους.

- Η στήλη «παραπεμφθείσες στα δικαστήρια» περιλαμβάνει τις εργατικές διαφορές που παραπέμφθηκαν στα πολιτικά δικαστήρια λόγω μη επίτευξης συμφωνίας στην Επιθεώρηση.

Τέλος, σημειώνεται ότι σε πολλές περιπτώσεις η διαφορά λύνεται με **άμεση** παρέμβαση της Επιθεώρησης (π.χ. τηλεφωνική επικοινωνία με την επιχείρηση), χωρίς να χρειαστεί να παραστούν τα ενδιαφερόμενα μέρη στα γραφεία της υπηρεσίας για τη διαδικασία επίλυσης της διαφοράς. Οι περιπτώσεις αυτές δεν περιλαμβάνονται στον Πίνακα Κ5.

Κατάθεση καταστάσεων προσωπικού και ωρών εργασίας

Με το Ν. 2874/00, οι καταστάσεις προσωπικού και προγραμμάτων εργασίας κατατίθενται στις αρμόδιες υπηρεσίες του Σ.ΕΠ.Ε. Ο έλεγχος των στοιχείων που υποβάλλονται γίνεται σε κάθε χρονική στιγμή που θεωρείται δόκιμη από την υπηρεσία, κυρίως όμως στους χώρους των επιχειρήσεων, όπου συνδυάζεται και με τα άλλα στοιχεία που απαιτούνται για τον έλεγχο των αποδοχών (ατομικές συμβάσεις εργασίας, εξοφλητικές αποδείξεις κλπ.).

Η κατάθεση των καταστάσεων προσωπικού γίνεται πλέον μία φορά το χρόνο και κατά το χρονικό διάστημα από 15/9 έως 15/11 και ο εργοδότης έχει την αποκλειστική άμεση ευθύνη για την ορθή αναγραφή των καταβαλλομένων αποδοχών, ενώ η υποχρέωση για προσυπογραφή και από τον αρμόδιο λογιστή με ανάλογες ευθύνες, δεσμεύει και αυτόν στο να εφαρμόζονται σωστά οι συλλογικές συμβάσεις εργασίας ή οι διαιτητικές αποφάσεις. Έτσι, αποτρέπεται το φαινόμενο της υποβολής καταστάσεων χωρίς αποδοχές ή με λανθασμένες αποδοχές.

Στον Πίνακα Κ6 αναγράφεται ο αριθμός των καταστάσεων προσωπικού που κατατέθηκαν, καθώς και ο αριθμός του αναγραφόμενου σε αυτές προσωπικού. Είναι στοιχεία πραγματικά που αποτυπώνουν έμμεσα τον όγκο εργασίας των Κοινωνικών Επιθεωρητών μέσα στα γραφεία των υπηρεσιών. Κατά το έτος 2004 κατατέθηκαν στις Κοινωνικές Επιθεωρήσεις 670.081 καταστάσεις προσωπικού (αύξηση κατά 3,7% σε σχέση με το 2003). Ο αριθμός εργαζομένων που αναγράφονται σ' αυτές είναι 2.462.496.

	ΕΤΗ	ΑΡΙΘΜΟΣ ΚΑΤΑΣΤΑΣΕΩΝ	ΑΝΑΓΡΑΦ. ΠΡΟΣΩΠΙΚΟ
ΚΑΤΑΣΤΑΣΕΙΣ ΠΡΟΣΩΠΙΚΟΥ	2004	670.081	2.462.496
	2003	646.344	2.672.498
	2002	575.496	2.651.097

Χορήγηση βιβλιαρίων εργασίας ανηλίκων

Κατά το έτος 2004, σύμφωνα με το Ν. 1837/89 «Για την προστασία των ανηλίκων κατά την απασχόληση και άλλες διατάξεις», χορηγήθηκαν κατόπιν υγειονομικής εξέτασης από ιατρούς του Ι.Κ.Α. 3.555 βιβλιάρια ανηλίκων.

Χορήγηση αδειών υπερωριακής εργασίας

Στον Πίνακα Κ7 περιλαμβάνονται στοιχεία για τις άδειες υπερωριακής εργασίας, νυκτερινής εργασίας και εργασίας κατά τις Κυριακές που χορηγήθηκαν από τις υπηρεσίες Κοινωνικής Επιθεώρησης κατά το έτος 2004, καθώς επίσης και τους κλάδους οικονομικής δραστηριότητας που αφορούσαν. Χορηγήθηκαν 22.137 άδειες για 18.720.874 ώρες που αφορούσαν 369.538 εργαζόμενους και 8.272 άδειες για εργασία κατά την Κυριακή που αφορούσαν 134.514 εργαζόμενους.

	ΕΤΗ	ΑΔΕΙΕΣ	ΕΡΓΑΖΟΜΕΝΟΙ	ΩΡΕΣ
ΑΔΕΙΕΣ ΥΠΕΡΩΡΙΑΚΗΣ ΕΡΓΑΣΙΑΣ	2004	22.137	369.538	18.720.874
	2003	26.838	637.447	20.130.172
	2002	29.616	515.774	18.866.465
ΑΔΕΙΕΣ ΚΥΡΙΑΚΗΣ ΕΡΓΑΣΙΑΣ	2004	8.272	134.514	-
	2003	8.426	122.173	-
	2002	9.798	139.478	-

Πρέπει να σημειωθεί ότι στα προαναφερθέντα στοιχεία δεν συμπεριλαμβάνεται ο αριθμός αιτήσεων και οι ώρες που χορηγήθηκαν για άδειες υπερωριακής εργασίας που υποβλήθηκαν στην Κεντρική Υπηρεσία του Υπουργείου Απασχόλησης και Κοινωνικής Προστασίας και αφορούσαν στο προσωπικό δημοσίων υπηρεσιών, ΝΠΔΔ, επιχειρήσεων κοινής ωφέλειας, τραπεζών κλπ., για ώρες πέρα από τα επιτρεπτά όρια, σύμφωνα με το άρθρο 1 του Ν.Δ. 264/73. Από αυτές, άλλες ικανοποιήθηκαν στο σύνολό τους και άλλες μερικώς, ανάλογα με τις πραγματικές ανάγκες και το επείγον της εργασίας.

Θεώρηση βιβλίων δρομολογίων

Κατά το έτος 2004, θεωρήθηκαν συνολικά 245.072 βιβλία δρομολογίων που αναλύονται ως εξής: 183.700 φορτηγών αυτοκινήτων, 37.893 αστικών και υπεραστικών λεωφορείων (ΚΤΕΛ) και 23.479 τουριστικών λεωφορείων.

Χορήγηση αδειών Κοινοτικών εργαζομένων

Κατά το έτος 2004, χορηγήθηκαν 8.334 άδειες για απασχόληση στην Ελλάδα εργαζομένων από χώρες της Ευρωπαϊκής Ένωσης σύμφωνα με το Π.Δ. 499/87 που αναφέρεται στη διακίνηση, διαμονή και εργασία στην Ελλάδα των

εργαζομένων υπηκόων των κρατών μελών της Ευρωπαϊκής Ένωσης κατ' εφαρμογή του άρθρου 48 της συνθήκης της Ρώμης.

Τα έτη 2003, 2002 και 2001 είχαν χορηγηθεί 6.813, 8.169 και 7.759 άδειες αντίστοιχα.

Καταγραφή νέων μορφών εργασιακών σχέσεων

Με το Ν. 2639/98 «Ρύθμιση εργασιακών σχέσεων, σύσταση Σώματος Επιθεώρησης Εργασίας και άλλες διατάξεις» και με τα άρθρα 1, 2 και 3 ρυθμίστηκαν σε νέα βάση ορισμένα θέματα εργασιακών σχέσεων και ειδικότερα οι ειδικές μορφές απασχόλησης, η μερική απασχόληση και η διευθέτηση του χρόνου εργασίας.

Ο έλεγχος εφαρμογής των ρυθμίσεων αυτών αντιμετωπίστηκε με ιδιαίτερη προσοχή από τις υπηρεσίες του Σ.ΕΠ.Ε. και για το έτος 2004. Στατιστικά στοιχεία για τις συμβάσεις εργασίας κατά είδος απασχόλησης που έχουν υποβληθεί στις Περιφερειακές Υπηρεσίες του Σ.ΕΠ.Ε. για το έτος 2004, παρατίθενται στον Πίνακα Κ8.

Από αυτόν προκύπτουν: 40.682 συμβάσεις εκ περιτροπής απασχόλησης, 247.668 συμβάσεις μερικής απασχόλησης, 34.342 συμβάσεις έργου ή παροχής ανεξαρτήτων υπηρεσιών και 1.172 συμβάσεις παραγωγής κατ' μονάδα εργασίας (φασόν). Γενικό σύνολο: 323.864 συμβάσεις.

ΕΤΟΣ	ΜΕΡΙΚΗ ΑΠΑΣΧΟΛΗΣΗ	ΕΚ ΠΕΡΙΤΡΟΠΗΣ ΑΠΑΣΧΟΛΗΣΗ	ΕΡΓΟΥ Ή ΠΑΡΟΧΗΣ ΑΝΕΞΑΡΤΗΤΩΝ ΥΠΗΡΕΣΙΩΝ	ΠΑΡΑΓΩΓΗΣ ΦΑΣΟΝ ΚΑΙ ΑΝΑ ΜΟΝΑΔΑ ΕΡΓΑΣΙΑΣ	ΣΥΝΟΛΑ
2004	247.668	40.682	34.342	1.172	323.864
2003	224.134	36.287	24.737	1.392	286.550
2002	207.237	35.444	16.859	1.935	391.949

ΥΠΗΡΕΣΙΑ ΕΙΔΙΚΩΝ ΕΠΙΘΕΩΡΗΤΩΝ

Η Υπηρεσία των Ειδικών Επιθεωρητών, στα πλαίσια των αρμοδιοτήτων της και σε συνεργασία με τον προϊστάμενό της Ειδικό Γραμματέα του Σ.ΕΠ.Ε., κατήρτισε και υλοποίησε για το έτος 2004 προγράμματα ελέγχων των Περιφερειακών Υπηρεσιών μας καθώς και ελέγχου Επιχειρήσεων.

ΚΟΙΝΩΝΙΚΟΙ ΕΙΔΙΚΟΙ ΕΠΙΘΕΩΡΗΤΕΣ

Α' ΕΛΕΓΧΟΣ ΥΠΗΡΕΣΙΩΝ Σ.ΕΠ.Ε.

Οι εκτός έδρας μετακινήσεις των Ειδικών Επιθ/τών, οι οποίες έχουν σαν αντικείμενο τον εσωτερικό έλεγχο των Περιφερειακών Υπηρεσιών, την παροχή οδηγιών και κατευθύνσεων με σκοπό την ενιαία αντιμετώπιση θεμάτων εργασιακής φύσεως και την αποτελεσματικότερη λειτουργία των Υπηρεσιών, πραγματοποιήθηκαν στις εξής περιοχές:

Άνδρος, Κόρινθος, Βέροια, Κέρκυρα, Μυτιλήνη, Σύρος, Κως, Θεσσαλονίκη, Κατερίνη, Τρίπολη, Βόλος, Κεφαλονιά, Λάρισα, Γιάννενα, Χανιά, Ρέθυμνο, Δράμα και Καρδίτσα και ελέγχθηκαν συνολικά (18) Περιφερειακές Υπηρεσίες του Σ.ΕΠ.Ε. Στις περιοχές αυτές πραγματοποιήθηκαν και έλεγχοι σε επιχειρήσεις με τους νέους Επιθεωρητές Εργασίας, καθ' όσον αποδίδεται μεγάλη σημασία στην πρακτική άσκηση αυτών σε θέματα ελέγχων στους χώρους εργασίας και στη σύνταξη ενός πλήρους και κατανοητού δελτίου ελέγχου.

Β' ΕΛΕΓΧΟΙ ΕΠΙΧΕΙΡΗΣΕΩΝ

Αριθμός ελέγχων : 747

Κυρώσεις : Πρόστιμα : 41 ύψους 134.000,00 €

Μηνύσεις : 1

Μην. Αναφ. : 1

Κλάδοι οικονομικών δραστηριοτήτων που ελέγχθηκαν:

Εστιατόρια – Ξενοδοχεία, Κλινικές, Εκπαίδευση, Εμπορικά καταστήματα, Εκδοτικές Εταιρίες, ΚΤΕΛ, Θέατρα, Τράπεζες, Μεσιτικά γραφεία, Ι.Γ.Σ.Ε. (Ιδιωτικά Γραφεία Συμβούλων Εργασίας), Εταιρίες Καθαρισμού, Βιοτ. Ενδυμάτων, Νυχτερινά Κέντρα, Φαρμακευτικές Εταιρίες και Ασφαλιστικές Εταιρίες.

Ενδεικτικά αναφέρεται ότι στους παραπάνω ελέγχους έγιναν υποδείξεις, παρατηρήσεις καθώς και διαπιστώσεις παραβάσεων όπως:

- Για μη κατάθεση :
 - α) Καταστάσεων προσωπικού και ωρών εργασίας και
 - β) Προγραμμάτων εργασίας από τις επιχειρήσεις όταν λειτουργούν με τη διαδοχική εναλλαγή περισσότερων της μιας ομάδας εργαζομένων, ή όταν έχουν κυλιόμενες ημέρες αναπαύσεως ή είναι συνεχούς λειτουργίας με εναλλασσόμενες βάρδιες.
- Για μη ανάρτηση των καταστάσεων προσωπικού και ωρών εργασίας και προγραμμάτων εργασίας σε εμφανές σημείο του τόπου εργασίας.

- Για μη εφαρμογή των διατάξεων του Π.Δ. 156/94, το οποίο αφορά την «Υποχρέωση του Εργοδότη να ενημερώνει τον εργαζόμενο για τους όρους που διέπουν την σύμβαση ή τη σχέση εργασίας» η οποία υλοποιείται με την πραγματική παράδοση στον εργαζόμενο, κατ' επιλογήν του εργοδότη,
 - α) Γραπτής συμβάσεως εργασίας ή
 - β) Άλλου εγγράφου (π.χ. γραπτής δήλωσης ή επιστολής)
- Για μη χορήγηση αναλυτικών σημειωμάτων στους μισθωτούς, κατά την εξόφληση των αποδοχών τους, καθώς και για το ότι δεν απεικονίζονται αναλυτικά οι πάσης φύσεως αποδοχές, ως και οι κρατήσεις που έγιναν σ' αυτές.
- Για μη εφαρμογή τήρησης των χρονικών ορίων εργασίας (οι εργαζόμενοι βρέθηκαν να απασχολούνται και πέραν των επιτρεπτών χρονικών ορίων και άνευ αδείας υπερωριακής εργασίας).
- Για μη εφαρμογή των Συλλογικών Συμβάσεων Εργασίας (ΣΣΕ), ή των Διαιτητικών Αποφάσεων (ΔΑ) ή των Υπουργικών Αποφάσεων (ΥΑ).
- Για μη εφαρμογή εβδομαδιαίας και αναπληρωματικής ανάπαυσης ή/και Κυριακής ανάπαυσης.
- Για μη εφαρμογή θεώρησης και τήρησης βιβλίων δρομολογίων.
- Για μη χορήγηση της κανονικής αδείας και μη τήρηση του βιβλίου αδειών.
- Για παράνομη απασχόληση ανηλίκων.
- Για μη καταβολή δεδουλευμένων αποδοχών κλπ.

Εκτός από τους προγραμματισμένους ελέγχους κατά μήνα, πραγματοποιήθηκαν και έλεγχοι που προέκυψαν από καταγγελίες συνδικαλιστικών οργανώσεων και μεμονωμένων περιπτώσεων.

Παρατήρηση: Στον ανωτέρω αριθμό ελέγχων δεν περιλαμβάνονται όσοι έλεγχοι έχουν καταχωρηθεί σε δελτία ελέγχου των υπαλλήλων των Περιφερειακών Υπηρεσιών που διενεργήθηκαν από κοινού.

Γ' ΑΛΛΕΣ ΔΡΑΣΤΗΡΙΟΤΗΤΕΣ

- Προτάσεις για νομοθετικές βελτιώσεις
- Εισηγήσεις σε θέματα Εργατικής Νομοθεσίας για την Εκπαίδευση των νέων Επιθεωρητών
- Πραγματοποίηση επιτόπιων ελέγχων σε υπό σύσταση Ι.Γ.Σ.Ε. και Ε.Π.Α. και υποβολή εκθέσεων αξιολόγησης στη Δ/ση Απασχόλησης του Υπουργείου προκειμένου να τους χορηγηθεί άδεια λειτουργίας
- Διενέργεια Ε.Δ.Ε.
- Γνωμοδότηση για τους κανονισμούς Εργασίας των επιχειρήσεων που απασχολούν άνω των 70 ατόμων, προκειμένου να κυρωθούν από την αρμόδια Δ/ση Εργασίας.

ΤΕΧΝΙΚΟΙ ΕΙΔΙΚΟΙ ΕΠΙΘΕΩΡΗΤΕΣ

I. Έλεγχος Υπηρεσιών Σ.ΕΠ.Ε.

Οι εκτός έδρας μετακινήσεις των Ειδικών Επιθεωρητών στις Τοπικές Υπηρεσίες του Σ.ΕΠ.Ε. έγιναν με σκοπό την ενιαία αντιμετώπιση θεμάτων εργατικής νομοθεσίας σε θέματα Υγείας & Ασφάλειας της εργασίας, τον έλεγχο της δραστηριότητάς τους, την ενίσχυσή τους, για μια αποτελεσματικότερη λειτουργία και πραγματοποιήθηκαν στις εξής περιοχές:

α) Έλεγχοι υπηρεσιών Αττικής

ΚΕ.Π.Ε.Κ. Ανατολικής Αττικής και Βορείου Αιγαίου

β) Έλεγχοι σε περιοχές εκτός Υπηρεσιών Αττικής

Στα Τμήματα Τεχνικής και Υγειονομικής Επιθεώρησης των Νομών

1) Ηλείας, 2) Μεσσηνίας, 3) Βοιωτίας, 4) Φωκίδας, 5) Πέλλας και
6) Αιτωλοακαρνανίας

Ελέγχθηκαν συνολικά επτά (7) Περιφερειακές Υπηρεσίες του Σ.ΕΠ.Ε.

Στις ανωτέρω περιοχές ελέγχθηκαν οι υπηρεσίες του Σ.ΕΠ.Ε. και έγιναν έλεγχοι σε επιχειρήσεις με τους τοπικούς Επιθεωρητές Εργασίας, καθ' όσον αποδίδεται μεγάλη σημασία του τρόπου ελέγχου στους χώρους εργασίας και στη σύνταξη ενός πλήρους και κατανοητού δελτίου ελέγχου.

II. Έλεγχοι Επιχειρήσεων

Το σύνολο των πραγματοποιηθέντων ελέγχων κατά το έτος 2004, ήταν **(136)** και αφορούσε τους παρακάτω κλάδους οικονομικής δραστηριότητας:

Κωδικός κλάδου (45) Κατασκευές & Τεχνικά έργα : αριθμός ελέγχων (129)

Κωδικός κλάδου (55) Νυκτερινά κέντρα : αριθμός ελέγχων (7)

Στον ανωτέρω αριθμό ελέγχων δεν περιλαμβάνονται όσοι έλεγχοι έχουν καταχωρηθεί σε δελτία ελέγχου των υπαλλήλων των Περιφερειακών Υπηρεσιών που διενεργήθηκαν από κοινού.

Ενδεικτικά αναφέρεται ότι στους παραπάνω ελέγχους έγιναν υποδείξεις, παρατηρήσεις καθώς και διαπιστώσεις παραβάσεων για την ασφάλεια και την υγεία της εργασίας κατά κλάδο οικονομικής δραστηριότητας όπως:

[Κ.Κ. 45] Κατασκευές & Τεχνικά έργα

- Για το Σχέδιο Ασφάλειας και Υγείας (ΣΑΥ) και το Φάκελο Ασφάλειας και Υγείας (ΦΑΥ).
- Για το Ημερολόγιο μέτρων ασφάλειας
- Για εργασίες Κατεδαφίσεων
- Για εργασίες Εισοαφών
- Για εργασίες πάνω σε Ικριώματα (Σκαλωσιές)
- Για εργασίες σε ανοίγματα τοίχου ή δαπέδου, κλίμακες και διαδρόμους κυκλοφορίας
- Για εργασίες στη διακίνηση υλικού
- Για εργασίες με Εργοταξιακά μηχανήματα
- Για Εργασίες πάνω σε στέγες
- Για τη χρήση των Μέσων Ατομικής Προστασίας (Μ.Α.Π.)
- Για εργασίες με φορητές κλίμακες
- Για εργασίες σε περιοχές που υπάρχουν εναέρια ηλεκτρικά καλώδια
- Για εργασίες με ηλεκτρικά φορητά εργαλεία
- Για εργασίες χρωματισμών
- Για εργασίες συγκολλήσεως μετάλλων
- Για την Υγιεινή - Εστίαση - Πρώτες Βοήθειες κ.λπ.

[Κ.Κ. 50] Νυκτερινά κέντρα

- Για την Απασχόληση Τεχνικού Ασφάλειας (Τ.Α.) και Ιατρού Εργασίας (Ι.Ε.)
- Για την τήρηση του ωραρίου Τ.Α. – Ι.Ε.
- Για τη γραπτή Εκτίμηση επαγγελματικού κινδύνου
- Για πυροπροστασία, για ευπρόσιτο εξοπλισμό πυρόσβεσης και πυροσβεστήρες σε ισχύ
- Για ασφαλείς ηλεκτρικές εγκαταστάσεις, για τακτική συντήρηση και για Ηλεκτρικούς Πίνακες με ρελέ διαφυγής
- Για Σήμανση εξόδων κινδύνου, για προσιτές χειλιδωτες εξόδους κινδύνου και για διαδρόμους ελεύθερους με φωτισμό ασφαλείας
- Για ψυγεία {πόρτες - φωτισμός}
- Για κατάλληλο χώρο Ιατρείου και παροχής πρώτων βοηθειών με τα απαραίτητα υλικά κ.λπ.

Οι υποδείξεις, παρατηρήσεις και διαπιστώσεις έγιναν με σκοπό την πρόληψη και αποφυγή ατυχημάτων καθώς και τη βελτίωση των συνθηκών εργασίας των εργαζομένων.

Από τους ανωτέρω ελέγχους επιβλήθηκαν οι εξής κυρώσεις:

α) Πρόστιμα: (2) Συνολικού ύψους 9.000,00 €

β) Μηνύσεις: (0)

γ) Διακοπές εργασιών: (4)

III. Έλεγχος σε χώρους αρμοδιότητας Υπουργείου Εθνικής Άμυνας

Μετά από τη συμφωνηθείσα συνεργασία των Υπουργείων Απασχόλησης και Εθνικής Άμυνας, έγιναν έλεγχοι από κοινού με Αξιωματικούς σε 17 Στρατόπεδα στην Ελληνική Επικράτεια για θέματα Υγιεινής και Ασφάλειας, με σκοπό τη βελτίωση των συνθηκών εργασίας για το πολιτικό και το ένστολο προσωπικό.

IV. Άλλες δραστηριότητες

Πραγματοποίηση επιτόπιων ελέγχων σε υπό σύσταση Ι.Γ.Σ.Ε. (Ιδιωτικά Γραφεία Συμβούλων Εργασίας) και Ε.Π.Α. (Εταιρείες Περιορισμένης Απασχόλησης) και υποβολή εκθέσεων αξιολόγησης στη Δ/ση Απασχόλησης του Υπουργείου προκειμένου να τους χορηγηθεί άδεια λειτουργίας.

ΛΕΙΤΟΥΡΓΙΑ Σ.Κ.Ε.Ε.Ε.

Κατά το έτος 2004 έγιναν δέκα επτά (17) συνεδριάσεις όπου, μετά από εποικοδομητικό διάλογο και σύνθεση απόψεων, υιοθετήθηκαν πολλά, ενώ συγχρόνως οι εκπρόσωποι εργαζομένων και εργοδοτών διατύπωσαν προτάσεις για τη βελτίωση της λειτουργίας του Σ.ΕΠ.Ε.

Τα θέματα που συζητήθηκαν ήταν:

- Προγραμματισμός – Απολογισμός της Διεύθυνσης Διοικητικής και Τεχνικής Στήριξης του Σ.ΕΠ.Ε.
- Απολογισμός – Προγραμματισμός Ειδικών Επιθεωρητών
- Απολογισμός – Προγραμματισμός της Διεύθυνσης Προγραμματισμού και Συντονισμού Τεχνικής και Υγειονομικής Επιθεώρησης
- Απολογισμός – Προγραμματισμός της Διεύθυνσης Προγραμματισμού και Συντονισμού Κοινωνικής Επιθεώρησης
- Συνοπτικά απολογιστικά στοιχεία έτους 2003
- Προγραμματισμός δράσης του Σ.ΕΠ.Ε. έτους 2004
- Έκθεση πεπραγμένων έτους 2003 του Σ.ΕΠ.Ε.
- Ενημέρωση για την αρχική εκπαίδευση και για τα προγράμματα επιμόρφωσης των Επιθεωρητών Εργασίας στα πλαίσια της συνεχιζόμενης εκπαίδευσης, μέσω ΙΝ.ΕΠ.
- Ενημέρωση σχετικά με ημερίδα για την υγιεινή και ασφάλεια, στα πλαίσια της Ευρωπαϊκής Εβδομάδας
- Ανταλλαγή απόψεων σχετικά με ενημέρωση για καταχώρηση γνωμοδοτήσεων στην ιστοσελίδα του Υπουργείου μας
- Ενημέρωση σχετικά με την ενίσχυση των Υπηρεσιών μας με υπηρεσιακά αυτοκίνητα
- Ενημέρωση σχετικά με τη δραστηριότητα του εκπροσώπου μας στην Επιτροπή Ανωτέρων Επιθεωρητών Εργασίας (SLIC), για το χρονικό διάστημα από 21/4/2003 μέχρι 17/11/2004
- Ενημέρωση σχετικά με την ισχύουσα νομοθεσία για την υπερωριακή εργασία
- Ενημέρωση σχετικά με την ισχύουσα νομοθεσία για την προστασία των ανηλίκων
- Ανταλλαγή απόψεων σχετικά με τη διερεύνηση δυνατότητας επικύρωσης του Αναθεωρημένου Ευρωπαϊκού Κοινωνικού Χάρτη (άρθρο 7)
- Ανταλλαγή απόψεων για: α) την εφαρμογή της εργατικής νομοθεσίας στη γεωργία (Κοινωνική Επιθεώρηση) και β) τη δυνατότητα ελέγχου της εφαρμογής της από το Σ.ΕΠ.Ε.

- Ενημέρωση σχετικά με την υποχρέωση ή μη κατάρτισης Κανονισμού Εργασίας επιχειρήσεων με προσωπικό κάτω από 70 και άνω των 40 εργαζομένων

Η μέχρι σήμερα δράση του Σ.Κ.Ε.Ε.Ε. χαρακτηρίζεται θετική και το θεσμικό αυτό όργανο αποτελεί σημαντικό εργαλείο για το σχεδιασμό της δράσης και τη βελτίωση λειτουργίας του Σώματος Επιθεώρησης Εργασίας.

ΠΡΟΤΑΣΕΙΣ - ΠΑΡΑΤΗΡΗΣΕΙΣ - ΣΧΟΛΙΑ Σ.Κ.Ε.Ε.Ε.

Η έκθεση πεπραγμένων του Σ.ΕΠ.Ε. για το 2004 συζητήθηκε στα πλαίσια του Συμβουλίου Κοινωνικού Ελέγχου Επιθεώρησης Εργασίας (Σ.Κ.Ε.Ε.Ε.), η συμβολή του οποίου στην πορεία υλοποίησης του προγράμματος δράσης του Σ.ΕΠ.Ε., μέσα από τις ομόφωνες αποφάσεις των κοινωνικών εταίρων που το συνθέτουν, υπήρξε καθοριστική. Οι παρατηρήσεις, οι προτάσεις και τα σχόλια που σημειώθηκαν παρατίθενται στη συνέχεια:

1. Το 2004, το Σ.ΕΠ.Ε. βελτίωσε σημαντικά την ποιοτική και ποσοτική λειτουργία του, πέτυχε σε σημαντικό βαθμό τους στόχους που είχε θέσει στον προγραμματισμό της δράσης του, ενώ συγχρόνως επέλυσε ή δρομολόγησε την επίλυση σημαντικών διοικητικών προβλημάτων. Το συμβούλιο επισημαίνει την ικανοποίησή του για :

- Την υλοποίηση του προϋπολογισμού και την απορρόφηση του συνόλου των πιστώσεων που διατέθηκαν,
- Την πρόσληψη 14 Κοινωνικών Επιθεωρητών κατά το έτος 2004.
- Την ολοκλήρωση της αρχικής και εισαγωγικής εκπαίδευσης των νεοπροσληφθέντων Κοινωνικών Επιθεωρητών Εργασίας και την ένταξή τους στο Σώμα με πλήρη καθήκοντα.

Παρόλα αυτά, η περαιτέρω βελτίωση της λειτουργίας του Σ.ΕΠ.Ε. υπάρχει κίνδυνος να μη συνεχισθεί αν δεν αυξηθούν οι χορηγούμενες πιστώσεις για την απόκτηση υλικοτεχνικής υποδομής, η οποία θα υποστηρίζει τις δράσεις του έμφυχου δυναμικού του. Το Συμβούλιο θεωρεί ότι ο προϋπολογισμός και τα μέσα που διαθέτει το Σ.ΕΠ.Ε. πρέπει να αυξηθούν, ώστε να καλύπτουν τις ανάγκες ενός σύγχρονου ελεγκτικού οργανισμού.

2. Η ελεγκτική δράση του Σ.ΕΠ.Ε., ιδιαίτερα μάλιστα η δράση της Τεχνικής και Υγειονομικής Επιθεώρησης, με την είσοδο των νέων Επιθεωρητών σημείωσε αύξηση. Παράλληλα, η επιβολή κυρώσεων τόσο ποινικών όσο και διοικητικών αυξήθηκε σημαντικά. Αν και το γεγονός αυτό ισχυροποιεί στη συνείδηση εργαζομένων και εργοδοτών την ανάγκη για σωστή εφαρμογή της εργατικής νομοθεσίας και φυσικά τον ελεγκτικό ρόλο του Σ.ΕΠ.Ε., παρόλα αυτά υπάρχει κίνδυνος να σημειωθούν υπερβολές, ιδιαίτερα μάλιστα στην επιβολή των κυρώσεων. Για το λόγο αυτό, το Συμβούλιο ζητά την αύξηση της προσπάθειας για ενιαία αντιμετώπιση των θεμάτων από τις διάφορες υπηρεσίες του Σ.ΕΠ.Ε. Επίσης, ζητά την άμεση ανάληψη πρωτοβουλιών (νομοθετικών ή άλλων) στις περιπτώσεις όπου διαπιστώνεται ότι η ισχύουσα νομοθεσία ή πρακτική δυσχεραίνει τη λειτουργία των επιχειρήσεων, χωρίς παράλληλα να διασφαλίζει τον έλεγχο τήρησης της νομοθεσίας για τα δικαιώματα των εργαζομένων.

Στα πλαίσια αυτά, το Συμβούλιο εκφράζει την ικανοποίησή του για την υλοποίηση από το Σ.ΕΠ.Ε. προγραμμάτων ελέγχου σε συγκεκριμένα θεματικά αντικείμενα (π.χ. έλεγχος καταστάσεων προσωπικού, έλεγχος για την απασχόληση τεχνικού ασφαλείας και ιατρού εργασίας), δεδομένου ότι έτσι εξάγονται χρήσιμα συμπεράσματα τόσο σε ότι αφορά το βαθμό συμμόρφωσης των επιχειρήσεων όσο και για τα προβλήματα που αναφέρονται στο πεδίο εφαρμογής της νομοθεσίας. Το Συμβούλιο υπογραμμίζει τη σημασία της ανάγκης για ακόμα καλύτερη συνεργασία με εργατικούς, εργοδοτικούς και άλλους συναφείς με τα αντικείμενα φορείς.

3. Το Σ.ΕΠ.Ε., παράλληλα με τον ελεγκτικό του ρόλο, πρέπει να συνεχίσει και να εντείνει τις δράσεις του στον ενημερωτικό τομέα. Για το λόγο αυτό, το Συμβούλιο εκφράζει την ικανοποίησή του για τις δράσεις που αναλήφθηκαν αναφορικά με την έκδοση ενημερωτικού φυλλαδίου με στόχο την πληροφόρηση των πολιτών σε βασικά θέματα, καθώς και την πραγματοποίηση διαφημιστικής καμπάνιας στην τηλεόραση σχετικά με τα εργατικά ατυχήματα και τη λήψη μέτρων προστασίας. Παράλληλα, επισημαίνει την ανάγκη για περαιτέρω και συνεχή ενημέρωση εργαζομένων και εργοδοτών σε θέματα εργασιακών σχέσεων, συλλογικών συμβάσεων κλπ και χαιρετίζει την προσπάθεια που ξεκίνησε το Υπουργείο Εργασίας να καταχωρούνται στην ιστοσελίδα του στο INTERNET, οι Συλλογικές Συμβάσεις που συνομολογούνται, καθώς και οι αντίστοιχοι πίνακες αποδοχών που ισχύουν γι' αυτές. Σημειώνεται ότι όλες οι δράσεις στον τομέα της επικοινωνίας προβάλλουν το Σ.ΕΠ.Ε. και το κοινωνικό του έργο, προσφέροντας πρόσθετη ενημέρωση στους πολίτες για τα σημεία πληροφόρησης σχετικά με τα εργασιακά θέματα. Συνεπώς το Σ.Κ.Ε.Ε.Ε. προτείνει την ενίσχυση της διαδικασίας ενημέρωσης του πολίτη με κάθε τρόπο.

4. Το Σ.Κ.Ε.Ε.Ε. διαπιστώνει και ομόφωνα εκφράζει την άποψη ότι βασικό εμπόδιο για τη στελέχωση και περαιτέρω ανάπτυξη και βελτίωση της λειτουργίας του Σ.ΕΠ.Ε., αποτελεί το χαμηλό επίπεδο των αποδοχών του προσωπικού του και γι' αυτό προτείνει την οικονομική αναβάθμιση των Επιθεωρητών Εργασίας. Επίσης, υπογραμμίζεται η ανάγκη για συνεχιζόμενη και δια βίου εκπαίδευση των Επιθεωρητών στα πλαίσια της συνεχούς τους βελτίωσης, με τελικό στόχο τη συνεχή βελτίωση της εξυπηρέτησης των πολιτών. Στα πλαίσια αυτά, το Συμβούλιο επαναλαμβάνει και πάλι την επισήμανση που είχε κάνει στους απολογισμούς των ετών 2002 και 2003, για την ανάγκη ενίσχυσης της υλικοτεχνικής υποδομής, καθώς επίσης για τη μηχανοργάνωση των υπηρεσιών του Σ.ΕΠ.Ε. **Η υλοποίηση του προγράμματος μηχανοργάνωσης (ηλεκτρονική διασύνδεση των Υπηρεσιών του Σ.ΕΠ.Ε.), πρέπει να ενταχθεί στις προτεραιότητες του Υπουργείου Απασχόλησης και Κοινωνικής Προστασίας.**

Το Σ.Κ.Ε.Ε.Ε. εγκρίνει ομόφωνα την έκθεση πεπραγμένων του Σ.ΕΠ.Ε. για το έτος 2004.

**ΠΡΟΓΡΑΜΜΑΤΙΣΜΟΣ ΤΗΣ ΔΡΑΣΗΣ ΤΟΥ Σ.ΕΠ.Ε.
ΓΙΑ ΤΟ ΕΤΟΣ 2005**

ΔΙΟΙΚΗΤΙΚΗΣ ΚΑΙ ΤΕΧΝΙΚΗΣ ΥΠΟΣΤΗΡΙΞΗΣ

Α. ΤΜΗΜΑ ΔΙΟΙΚΗΤΙΚΗΣ ΜΕΡΙΜΝΑΣ ΚΑΙ ΣΥΝΔΡΟΜΗΣ

- Δημιουργία προγράμματος που θα επιτρέπει παράλληλα με την τήρηση του Δυναμολογίου, την **ηλεκτρονική παρακολούθηση διαφόρων θεμάτων προσωπικού** (π.χ. των αδειών, της εκπαίδευσης και αξιολόγησης, των τυχόν πειθαρχικών ποινών, των υπηρεσιακών μεταβολών-κινητικότητας του προσωπικού, κ.ά.).
- Σχεδιασμός και υλοποίηση σε συνεργασία με το ΙΝ.ΕΠ. των παρακάτω **εκπαιδευτικών προγραμμάτων**:

α. *Ποιότητα εξυπηρέτησης και επικοινωνίας με τον πολίτη* (έχει υποβληθεί πρόταση)

β. *Κωδικοποίηση της εργατικής νομοθεσίας*

- **Κατανομή στις Υπηρεσίες των εγκριθέντων ποσών** του προϋπολογισμού του 2005, μέσω επιτροπικών ενταλμάτων.
- Μέριμνα και συνεργασία με τη Διεύθυνση Οικονομικού του Υπουργείου και το Γενικό Λογιστήριο του Κράτους για την **αύξηση των πιστώσεων και την εξασφάλιση της διάθεσής τους** σε ποσοστό 100%.
- Μέριμνα και συντονισμός για την υποδοχή και ομαλή ένταξη των διακοσίων τριάντα έξι (236) ατόμων **μερικής απασχόλησης** που θα προσληφθούν στις Επιθεωρήσεις όλης της χώρας (Ν. 3250/04).

Β. ΤΜΗΜΑ ΝΟΜΙΚΗΣ ΥΠΟΣΤΗΡΙΞΗΣ

- Συμπλήρωση ή τροποποίηση των διατάξεων του ΠΔ 136/99.
- Συγκέντρωση, μελέτη και επεξεργασία των εκδιδομένων επί προσφυγών δικαστικών αποφάσεων και μετέπειτα αποστολή εγκυκλίων στις Υπηρεσίες μας.
- Δημιουργία οργανωμένης βιβλιοθήκης.
- Χειρόγραφη και ηλεκτρονική ευρετηρίαση του τηρουμένου αρχείου της Δ/νσης.
- Τακτική ενημέρωση της ήδη δημιουργηθείσας βάσης δεδομένων για τις πράξεις επιβολής προστίμου.

Γ. ΤΜΗΜΑ ΤΕΧΝΙΚΗΣ ΥΠΟΣΤΗΡΙΞΗΣ

- Επίλυση προβλημάτων κίνησης αυτοκινήτων, συνδέσεις με το INTERNET, προμήθεια επίπλων, Φωτοτυπικού και επιστημονικών οργάνων για τους Ειδικούς Επιθεωρητές.
- Καταγραφή των αναγκών των Υπηρεσιών του Σ.ΕΠ.Ε. σε παντός είδους εξοπλισμό καθώς και οργάνων μετρήσεων και εξοπλισμού άσκησης ελέγχου από τους Τεχνικούς και Υγειονομικούς Επιθεωρητές Εργασίας και εισήγηση στις αρμόδιες Διευθύνσεις του Υπουργείου για την προμήθειά τους.

ΠΡΟΤΑΣΕΙΣ 2005

- Στα πλαίσια των αρμοδιοτήτων του Τμήματος Διοικητικής Μέριμνας και Συνδρομής, ιδιαίτερη έμφαση πρέπει να δοθεί στην **προσωπική και συχνή επικοινωνία** με τους ανθρώπους μας. Προτείνεται ο σχεδιασμός και η καθιέρωση συστηματικής και αμφίδρομης επικοινωνίας με ανταλλαγή πληροφοριών και στοιχείων για θέματα προσωπικού, εκπαίδευσης και ενημέρωσης ανάμεσα στη Διεύθυνση Διοικητικής και Τεχνικής Στήριξης και τα Τμήματα του Σ.ΕΠ.Ε. πανελλαδικά με συστηματική τηλεφωνική επικοινωνία και επισκέψεις με σκοπό την εναρμόνιση των διαδικασιών και ενεργειών, την καλύτερη ενημέρωση και την αμοιβαία διοικητική συνδρομή.
- **Ηλεκτρονική διασύνδεση με τη Δ/νση Οικονομικού και ΥΔΕ** του Υπουργείου για την άμεση και αποτελεσματική παρακολούθηση της εκτέλεσης του προϋπολογισμού.

ΤΕΧΝΙΚΗΣ ΚΑΙ ΥΓΕΙΟΝΟΜΙΚΗΣ ΕΠΙΘΕΩΡΗΣΗΣ

Ο προγραμματισμός της δράσης του Σ.ΕΠ.Ε. καταρτίζεται στην αρχή κάθε χρόνου μετά από διαβούλευση εκπροσώπων των εργαζομένων και εργοδοτών στα πλαίσια του Συμβουλίου Κοινωνικού Ελέγχου Επιθεώρησης Εργασίας (Σ.Κ.Ε.Ε.Ε.) και σε σχέση με τα συμπεράσματα που προκύπτουν από την επεξεργασία των αναλυτικών στατιστικών στοιχείων του προηγούμενου έτους. Μέσω του προγραμματισμού επιδιώκεται η ποσοτική και ποιοτική βελτίωση των ελέγχων, καθώς και η αποδοτικότερη και αποτελεσματικότερη χρήση των κυρώσεων.

Συγκεκριμένα, για το 2005 έχει τεθεί ο στόχος των 29.000 ελέγχων οι οποίοι θα κατανεμηθούν ανά ΚΕ.Π.Ε.Κ. και ανά κλάδο οικονομικής δραστηριότητας ανάλογα με τη διαπιστωμένη παραβατικότητα και επικινδυνότητα που εμφανίζει ο κάθε κλάδος και ανά τμήμα (Πίνακες Γ, Γ1). Τα θέματα που, εκτός των άλλων, θα απασχολήσουν το Σ.ΕΠ.Ε. είναι τα ακόλουθα:

1. Κατασκευαστικός τομέας

Συνέχιση της πανευρωπαϊκής εκστρατείας με επέκταση και εμπλουτισμό των φάσεων επιθεώρησης, αλλά και έναρξη της ενημερωτικής εκστρατείας: οι ενημερωτικές δράσεις του προγράμματος.

2. Πρόγραμμα ελέγχων σε χώρους εργασίας με χημικούς παράγοντες

Στα πλαίσια συστηματοποίησης και εντατικοποίησης των ελέγχων του Σ.ΕΠ.Ε. σε όλους τους χώρους εργασίας και ειδικά σε εκείνους που παρουσιάζουν ιδιαιτερότητες και υψηλή επικινδυνότητα, αποφασίστηκε η διενέργεια ενός προγράμματος ελέγχων σε χώρους εργασίας όπου, κατά την παραγωγική διαδικασία, παρουσιάζονται ή χρησιμοποιούνται χημικοί παράγοντες. Οι έλεγχοι θα επικεντρώνονται στη σωστή εφαρμογή των προβλέψεων της γενικής, αλλά και ειδικής νομοθεσίας και ιδιαίτερα στην ύπαρξη γραπτής εκτίμησης των κινδύνων από χημικούς παράγοντες και δελτίων δεδομένων ασφαλείας στα Ελληνικά για τις χημικές ουσίες που χρησιμοποιούνται, στη διενέργεια των αναγκαίων μετρήσεων των χημικών παραγόντων, στην επίβλεψη της υγείας των εργαζομένων και την τήρηση ατομικών ιατρικών φακέλων, όπου αυτά προβλέπονται και τέλος στην τήρηση των ορθών εργασιακών διαδικασιών και πρακτικών και τη χρήση του κατάλληλου εξοπλισμού.

3. Έλεγχοι σε μεγάλες επιχειρήσεις

Με δεδομένο ότι πολλές μεγάλες επιχειρήσεις, όπως η Δ.Ε.Η., ο Ο.Τ.Ε., ο Ο.Σ.Ε., η Ε.ΥΔ.Α.Π., η Δ.ΕΠ.Α., η Ε.Κ.Ο. κ.ά., προκειμένου να μειώσουν το κόστος εργασίας, χρησιμοποιούν εργολάβους σε διάφορες εργασίες, θα συστηματοποιηθούν οι έλεγχοι στους χώρους εργασίας αυτών των επιχειρήσεων. Οι Επιθεωρητές Εργασίας θα εστιάσουν κυρίως στο εάν και κατά πόσο αλληλοενημερώνονται και συνεργάζονται μεταξύ τους οι εργολάβοι

που απασχολούν προσωπικό στον ίδιο χώρο εργασίας αφενός και στο βαθμό που ο εργοδότης που ελέγχει το χώρο εργασίας συνολικά διασφαλίζει ότι το σύνολο των εργολάβων υιοθετεί ενιαίο πρόγραμμα διαχείρισης της ασφάλειας, σύμφωνα με τις απαιτήσεις της Γραπτής Εκτίμησης Επαγγελματικού Κινδύνου που διαθέτει η κάθε επιχείρηση αφετέρου.

4. Έλεγχοι στους Οργανισμούς Τοπικής Αυτοδιοίκησης (Ο.Τ.Α.)

Στη συγκεκριμένη δράση, θα ελεγχθεί η διαχείριση των θεμάτων υγείας και ασφάλειας στους ΟΤΑ, με ιδιαίτερη έμφαση στις ομάδες εργαζομένων που εκτίθενται σε βιολογικούς, φυσικούς και χημικούς παράγοντες (ομάδες αποκομιδής απορριμμάτων κ.λπ.).

5. Έλεγχοι στα Νοσοκομεία

Οι έλεγχοι στα ιδιωτικά και δημόσια νοσηλευτικά ιδρύματα θα εστιάστούν κυρίως στη λήψη μέτρων υγείας και ασφάλειας, ιδιαίτερα για τις ομάδες εργαζομένων που εκτίθενται σε επικίνδυνους ρύπους ή ακτινοβολίες.

6. Ανανέωση του ηλεκτρονικού προγράμματος μηχανογράφησης

Η συνεχής ανανέωση και ο εμπλουτισμός του ήδη υπάρχοντος ηλεκτρονικού προγράμματος μηχανογράφησης αποτελεί άμεση προτεραιότητα του Σ.ΕΠ.Ε. Στην προσπάθεια αυτή, έχει ήδη ζητήσει τη συνδρομή του ΙΚΑ ώστε να δοθεί η δυνατότητα χρήσης ενός μέρους των αρχείων του ΙΚΑ σχετικά με το μητρώο των εργοδοτών.

7. Παράνομη απασχόληση ανηλίκων

8. Εκπαίδευση εργαζομένων

Το Σώμα Επιθεώρησης Εργασίας (Σ.ΕΠ.Ε.) θα συμμετάσχει ενεργά, με παρουσιάσεις και εισηγήσεις, σε κάθε ενέργεια φορέων εργοδοτών και εργαζομένων, με σκοπό την ενημέρωση σε θέματα υγείας και ασφάλειας.

ΚΟΙΝΩΝΙΚΗΣ ΕΠΙΘΕΩΡΗΣΗΣ

Ο προγραμματισμός της δράσης του Σ.ΕΠ.Ε. διαμορφώνεται μετά από διαβούλευση μεταξύ των εκπροσώπων των εργαζομένων και των εργοδοτών στα πλαίσια του Συμβουλίου Κοινωνικού Ελέγχου Επιθεώρησης Εργασίας (Σ.Κ.Ε.Ε.Ε.) και σε σχέση με τα συμπεράσματα που προκύπτουν από την επεξεργασία των αναλυτικών στατιστικών στοιχείων του προηγούμενου έτους. Μέσω του προγραμματισμού επιδιώκεται η ποσοτική και ποιοτική βελτίωση των ελέγχων, καθώς και η αποδοτικότερη και αποτελεσματικότερη χρήση των κυρώσεων.

Συγκεκριμένα, για το 2005 έχει τεθεί ο στόχος των 35.475 ελέγχων οι οποίοι έχουν κατανεμηθεί ανά Διεύθυνση, ανά κλάδο οικονομικής δραστηριότητας ανάλογα με τη διαπιστωμένη παραβατικότητα που εμφανίζει ο κάθε κλάδος και ανά τμήμα (Πίνακας Δ και Πίνακας Δ1).

Όσον αφορά τον προσανατολισμό των ελέγχων, ο προγραμματισμός της δράσης του Σ.ΕΠ.Ε. σε εθνικό επίπεδο για το έτος 2005 θα επικεντρωθεί στις παρακάτω κατηγορίες επιχειρήσεων:

1^η Κατηγορία

- **Εξωτερικές Υπηρεσίες Προστασίας και Πρόληψης (ΕΞ.Υ.Π.Π.)** (επιχειρήσεις που προσφέρουν εξωτερικές υπηρεσίες σχετικά με τους όρους υγιεινής και ασφάλειας των εργαζομένων. Για τις ΕΞ.Υ.Π.Π. ο έλεγχος αφορά την τήρηση της εργατικής νομοθεσίας σχετικά με την απασχόληση του προσωπικού τους.)
- **Ιδιωτικά Γραφεία Συμβούλων Εργασίας (Ι.Γ.Σ.Ε.) και Εταιρείες Προσωρινής Απασχόλησης (Ε.Π.Α.)**

Οι παραπάνω επιχειρήσεις προσφέρουν υπηρεσίες μεσολάβησης για την εύρεση εργατικού δυναμικού και είναι στην πλειονότητά τους νεοσύστατες, καθώς το νομοθετικό πλαίσιο λειτουργίας τους είναι σχετικά πρόσφατο (Π.Δ. 160/1999 «Όροι, προϋποθέσεις και διαδικασία για τη σύσταση και λειτουργία των Ι.Γ.Σ.Ε.» και άρθρο 12 του Ν. 2874/2000, «Προσωρινή Απασχόληση» άρθρα 20-26 του Ν. 2956/2001). Θα πρέπει να ελέγχεται η ισχύς και η ανανέωση της άδειας λειτουργίας, η τήρηση της εργατικής νομοθεσίας για τους εργαζομένους τους καθώς και για εκείνους που διακινούν στα πλαίσια των αναφερομένων διατάξεων.

2^η Κατηγορία

- **Συνεργεία Καθαρισμού**
- **Εταιρείες Security**
- **Χονδρικό – Λιανικό εμπόριο, Super market**

- **Διανομές – Delivery**

Οι παραπάνω επιχειρήσεις εμπίπτουν σε αυτές που παρουσιάζουν τις συχνότερες παραβάσεις της εργατικής νομοθεσίας κυρίως σε θέματα παράνομης και ανασφάλιστης απασχόλησης, μη τήρησης ωραρίων εργασίας και εβδομαδιαίας ανάπαυσης, μη καταβολής υπερωριών κλπ. Εξαιτίας της επισφαλούς θέσης των εργαζομένων, οι καταγγελίες από μέρους τους είναι σχετικά σπάνιες. Έτσι, θα πρέπει οι Επιθεωρητές να δίνουν προτεραιότητα στον έλεγχο τέτοιων επιχειρήσεων και να επιβάλλουν όλες τις προβλεπόμενες κυρώσεις όταν διαπιστώνουν παραβάσεις.

3^η Κατηγορία

- **Επιχειρήσεις που απασχολούν επαγγελματίες οδηγούς**

Σε αυτή την κατηγορία επαγγελματών - που περιλαμβάνεται σε πολλούς κλάδους οικονομικής δραστηριότητας - έχουν κατά καιρούς διαπιστωθεί υπερβάσεις των νομίμων ωραρίων εργασίας, ιδιαίτερα σε περιόδους αιχμής. Με δεδομένο ότι οι παραβάσεις αυτές ενέχουν σημαντικούς κινδύνους πρόκλησης ατυχημάτων, θα πρέπει να ελέγχεται με αυστηρότητα η απαρέγκλιτη τήρηση του ωραρίου εργασίας των οδηγών με βάση τα θεωρημένα βιβλία δρομολογίων της επιχείρησης.

4^η Κατηγορία

- **Εργολάβοι και υπεργολάβοι σε κατασκευές και τεχνικά έργα**

Ο κλάδος των κατασκευών παρουσιάζει ιδιαίτερη έμφση σε ατυχήματα, πολλά εκ των οποίων οφείλονται σε καταστρατηγήσεις των ειδικοτήτων και σε υπέρβαση του νόμιμου ωραρίου. Εφόσον τέτοιου τύπου παραβάσεις εμπίπτουν στην αρμοδιότητα των Κοινωνικών Επιθεωρητών, οι έλεγχοι θα πρέπει να πραγματοποιούνται σε συνεργασία με τους Τεχνικούς και Υγειονομικούς Επιθεωρητές.

5^η Κατηγορία

- **Εποχικές Επιχειρήσεις**

Οι επιχειρήσεις που δραστηριοποιούνται εποχικά, όπως τα ξενοδοχεία, εστιατόρια, νυκτερινά κέντρα κλπ., απασχολούν μεγάλο αριθμό εργαζομένων και παρουσιάζουν αρκετά σημαντική παραβατικότητα της εργατικής νομοθεσίας, ιδιαίτερα στην τήρηση του ημερήσιου ωραρίου εργασίας, των ημερών ανάπαυσης καθώς και την παράνομη-ανασφάλιστη απασχόληση.

ΥΠΗΡΕΣΙΑΣ ΕΙΔΙΚΩΝ ΕΠΙΘΕΩΡΗΤΩΝ

ΚΟΙΝΩΝΙΚΟΙ ΕΙΔΙΚΟΙ ΕΠΙΘΕΩΡΗΤΕΣ

Η Υπηρεσία των Ειδικών Επιθεωρητών για το έτος 2005 προγραμματίζει, εκτός των άλλων, να δοθεί έμφαση στον έλεγχο των παρακάτω:

- Επιχειρήσεις άνω των 50 ατόμων (Άδειες)
- Τράπεζες (Άδειες – Ωράριο)
- Φορητά αυτοκίνητα – Τουριστικά Λεωφορεία – ΚΤΕΛ (ξεκίνησαν ήδη οι έλεγχοι)
- Επιχειρήσεις επισιτισμού – Νυκτερινά κέντρα (ξεκίνησαν ήδη οι έλεγχοι)
- Εμπορικά καταστήματα (Ρεπό – Ωράριο)
- Σούπερ Μάρκετ (Ρεπό – Ωράριο – Αποδοχές)
- Κομμωτήρια (Ρεπό – Ωράριο – Αποδοχές)
- Συνεργεία καθαρισμού (Αποδοχές – Άδειες – Δώρα)
- Επιχειρήσεις όπου πιθανόν απασχολούνται ανήλικοι, για την προστασία αυτών, όπως Συνεργεία Αυτ/των, Διανομές Φαγητού κ.λπ. Προγραμματίζεται επίσης να ελεγχθούν οι τοπικές Υπηρεσίες του Ν. Αττικής καθώς και εκείνες από τις Περιφερειακές Υπηρεσίες που δεν έχουν ελεγχθεί μέχρι σήμερα
- Τέλος, θα προγραμματιστούν έλεγχοι Περιφερειακών Υπηρεσιών και Επιχειρήσεων κατ' εκτίμηση, όπου υφίσταται ανάγκη (καταγγελίες κ.λπ.), αλλά και για ενίσχυση του ελεγκτικού έργου

ΤΕΧΝΙΚΟΙ ΕΙΔΙΚΟΙ ΕΠΙΘΕΩΡΗΤΕΣ

Ι. Έλεγχοι σε Υπηρεσίες του Σ.ΕΠ.Ε.

Προγραμματίζονται 14 έλεγχοι Περιφερειακών Υπηρεσιών και Επιχειρήσεων κατ' εκτίμηση, καθώς επίσης και όπου υφίσταται ανάγκη (Καταγγελίες κλπ), αλλά και για ενίσχυση του ελεγκτικού έργου των Τοπικών Υπηρεσιών μας.

1) Στα Τμήματα Τεχνικής και Υγειονομικής Επιθεώρησης των Νομών:

Ηρακλείου, Χανίων, Καβάλας, Δράμας, Μαγνησίας, Αρκαδίας, Αργολίδας, Ιωαννίνων, Καστοριάς, Κοζάνης, Σάμου, Χίου, Κυκλάδων και Ευρυτανίας.

Στις Υπηρεσίες αυτές δεν έχει πραγματοποιηθεί εσωτερικός έλεγχος κατά τα έτη 2001, 2002 και 2003.

2) Έλεγχοι επιχειρήσεων σε περιοχές που δεν υπάρχουν τοπικές τεχνικές υπηρεσίες :

Εάνθη, Κομοτηνή, Ρόδος, Κέρκυρα

3) Έλεγχοι σε 4 περιοχές που δεν αναφέρονται ονομαστικά σύμφωνα με τις ανάγκες που θα προκύψουν.

II. Έλεγχοι Επιχειρήσεων

Για το έτος 2005 προγραμματίζεται να δοθεί έμφαση στον έλεγχο των:

1) Επιχειρήσεων που απασχολούν πάνω από 500 άτομα προσωπικό.

Εκτιμώμενος αριθμός ελέγχων : 20

2) Επιχειρήσεων του Δημοσίου και κοινής ωφελείας όπως ΕΛΤΑ, ΟΣΕ, ΕΥΔΑΠ.

Εκτιμώμενος αριθμός ελέγχων : 20

3) Δήμων.

Εκτιμώμενος αριθμός ελέγχων : 30

4) Κατασκευών (Δημόσια έργα, Τεχνικά Ιδιωτικά έργα, οικοδομές) και λοιπών οικονομικών δραστηριοτήτων που ενδέχεται να προκύψουν.

Εκτιμώμενος αριθμός ελέγχων : 140.

Συνολικός αριθμός προγραμματισμένων ελέγχων για το έτος 2005

(κατ' εκτίμηση) : 210

Ενδεικτικά αναφέρεται ότι οι έλεγχοι θα αφορούν:

Για τις επιχειρήσεις:

- Την Απασχόληση Τεχνικού Ασφάλειας (Τ.Α.) και Ιατρού Εργασίας (Ι.Ε.)
- Την Τήρηση ωραρίου Τ.Α. – Ι.Ε.
- Τη γραπτή Εκτίμηση επαγγελματικού κινδύνου
- Την πυροπροστασία, για ευπρόσιτο εξοπλισμό πυρόσβεσης και πυροσβεστήρες σε ισχύ
- Την ασφάλεια των ηλεκτρικών εγκαταστάσεων, την τακτική συντήρηση και τους ηλεκτρικούς πίνακες για ρελέ διαφυγής
- Τη σηματοδότηση των χώρων εργασίας και τη σήμανση εξόδων κινδύνου
- Την ασφάλεια μηχανών
- Την προστασία των εργαζομένων από φυσικούς, χημικούς και βιολογικούς παράγοντες κ.λπ.

Για τις Κατασκευές:

- Το Σχέδιο Ασφάλειας και Υγείας (ΣΑΥ) και το Φάκελο Ασφάλειας και Υγείας (ΦΑΥ)
- Το Ημερολόγιο μέτρων ασφάλειας
- Την ασφάλεια κατά τις παρακάτω εργασίες : Κατεδαφίσεις, Εισκαφές, εργασίες πάνω σε Ικρίσματα (Σκαλωσιές), σε ανοίγματα τοίχου ή δαπέδου, κλίμακες, διαδρόμους κυκλοφορίας, στη διακίνηση υλικού, στα εργοταξιακά μηχανήματα, σε εργασίες πάνω σε στέγες, σε εργασίες με φορητές κλίμακες, σε εργασίες σε περιοχές που υπάρχουν εναέρια ηλεκτρικά καλώδια, σε εργασίες με ηλεκτρικά φορητά εργαλεία, σε εργασίες χρωματισμών, σε εργασίες συγκολλήσεως μετάλλων, στη χρήση των Μέσων Ατομικής Προστασίας κ.λπ.

ΠΑΡΑΡΤΗΜΑ

ΠΙΝΑΚΕΣ ΚΑΙ ΔΙΑΓΡΑΜΜΑΤΑ

Οργανόγραμμα 1	Κεντρικής Υπηρεσίας Σώματος Επιθεώρησης Εργασίας	43
Οργανόγραμμα 2	Περιφερειακών Υπηρεσιών Σώματος Επιθεώρησης Εργασίας ...	44
Πίνακας Α	Υπηρεσίες – Προσωπικό Σ.ΕΠ.Ε.	45
Πίνακας Τ1	Έλεγχοι υπηρεσιών Τεχνικής και Υγειονομικής Επιθεώρησης	57
Διάγραμμα Τ1	Έλεγχοι και κυρώσεις με τη μεγαλύτερη συχνότητα ελέγχων	59
Πίνακας Τ2	Κυρώσεις υπηρεσιών Τεχνικής και Υγειονομικής Επιθεώρησης	60
Διάγραμμα Τ2	Παραβατικότητα Τεχνικής και Υγειονομικής Επιθεώρησης	62
Πίνακας Τ3	Εργατικά ατυχήματα δηλωθέντα στο Ι.Κ.Α. και στο Υπουργείο Εργασίας	63
Διάγραμμα Τ3	Εξέλιξη εργατικών ατυχημάτων δηλωθέντων στο Ι.Κ.Α.	64
Διάγραμμα Τ4	Εξέλιξη εργατικών ατυχημάτων δηλωθέντων στο Υπουργείο Εργασίας	65
Πίνακας Τ4	Θανατηφόρα εργατικά ατυχήματα δηλωθέντα στο Ι.Κ.Α. και στο Υπουργείο Εργασίας	66
Πίνακας Τ5	Εργατικά ατυχήματα ανά κλάδο οικονομικής δραστηριότητας ...	67
Πίνακας Τ6	Θανατηφόρα εργατικά ατυχήματα ανά κλάδο οικονομικής δραστηριότητας	69
Πίνακας Τ7	Εργατικά ατυχήματα ανά κατηγορία (τύπο) ατυχήματος.....	70
Διάγραμμα Τ5	Κατανομή ατυχημάτων ανά κατηγορία (τύπο) ατυχήματος.....	71
Πίνακας Τ8	Εργατικά ατυχήματα ανά κατηγορία (τύπο) και κλάδο οικονομικής δραστηριότητας	72
Πίνακας Τ9	Θανατηφόρα εργατικά ατυχήματα ανά κατηγορία (τύπο) ατυχήματος	74
Διάγραμμα Τ6	Κατανομή θανατηφόρων εργατικών ατυχημάτων ανά κατηγορία (τύπο) ατυχήματος	75
Πίνακας Τ10	Θανατηφόρα εργατικά ατυχήματα ανά κατηγορία (τύπο) και κλάδο οικονομικής δραστηριότητας	76
Πίνακας Τ11	Συγκριτικά στοιχεία Θανατηφόρων Ατυχημάτων για τα έτη 2001 έως 2004	77
Διάγραμμα Τ7	Συγκριτικά στοιχεία Θανατηφόρων Ατυχημάτων για τα έτη 2001 έως 2004	78
Πίνακας Γ	Προγραμματισμός Ελέγχων Τεχνικής και Υγειονομικής Επιθεώρησης για το έτος 2005	79
Πίνακας Γ1	Προγραμματισμός Ελέγχων Τεχνικής και Υγειονομικής Επιθεώρησης για το έτος 2005 ανά τμήμα	81
Πίνακας Κ1	Έλεγχοι υπηρεσιών Κοινωνικής Επιθεώρησης	82
Διάγραμμα Κ1	Έλεγχοι και κυρώσεις με τη μεγαλύτερη συχνότητα ελέγχων	84
Πίνακας Κ2	Κυρώσεις από τις υπηρεσίες Κοινωνικής Επιθεώρησης	85
Διάγραμμα Κ2	Παραβατικότητα Κοινωνικής Επιθεώρησης	87
Πίνακας Κ3	Μηνύσεις υπηρεσιών Κοινωνικής Επιθεώρησης	88
Διάγραμμα Κ3	Μηνύσεις ανά είδος παράβασης	91
Πίνακας Κ4	Πρόστιμα υπηρεσιών Κοινωνικής Επιθεώρησης	92

Πίνακας Κ5	Εργατιές διαφορές	95
Πίνακας Κ6	Κατατεθείσες καταστάσεις προσωπικού	99
Πίνακας Κ7	Άδειες υπερωριακής, Κυριακής και Νυκτερινής εργασίας	101
Πίνακας Κ8	Ειδικές μορφές απασχόλησης, μερική και εκ περιτροπής απασχόληση, διευθέτηση του χρόνου απασχόλησης	103
Πίνακας Δ	Προγραμματισμός Ελέγχων Κοινωνικής Επιθεώρησης για το έτος 2005	106
Πίνακας Δ1	Προγραμματισμός Ελέγχων Κοινωνικής Επιθεώρησης για το έτος 2005 ανά τμήμα	110
Πίνακας Ε	Μητρώο Επιχειρήσεων.....	112

**ΟΡΓΑΝΟΓΡΑΜΜΑ ΚΕΝΤΡΙΚΗΣ ΥΠΗΡΕΣΙΑΣ
ΣΩΜΑΤΟΣ ΕΠΙΘΕΩΡΗΣΗΣ ΕΡΓΑΣΙΑΣ (Σ.ΕΠ.Ε.)**

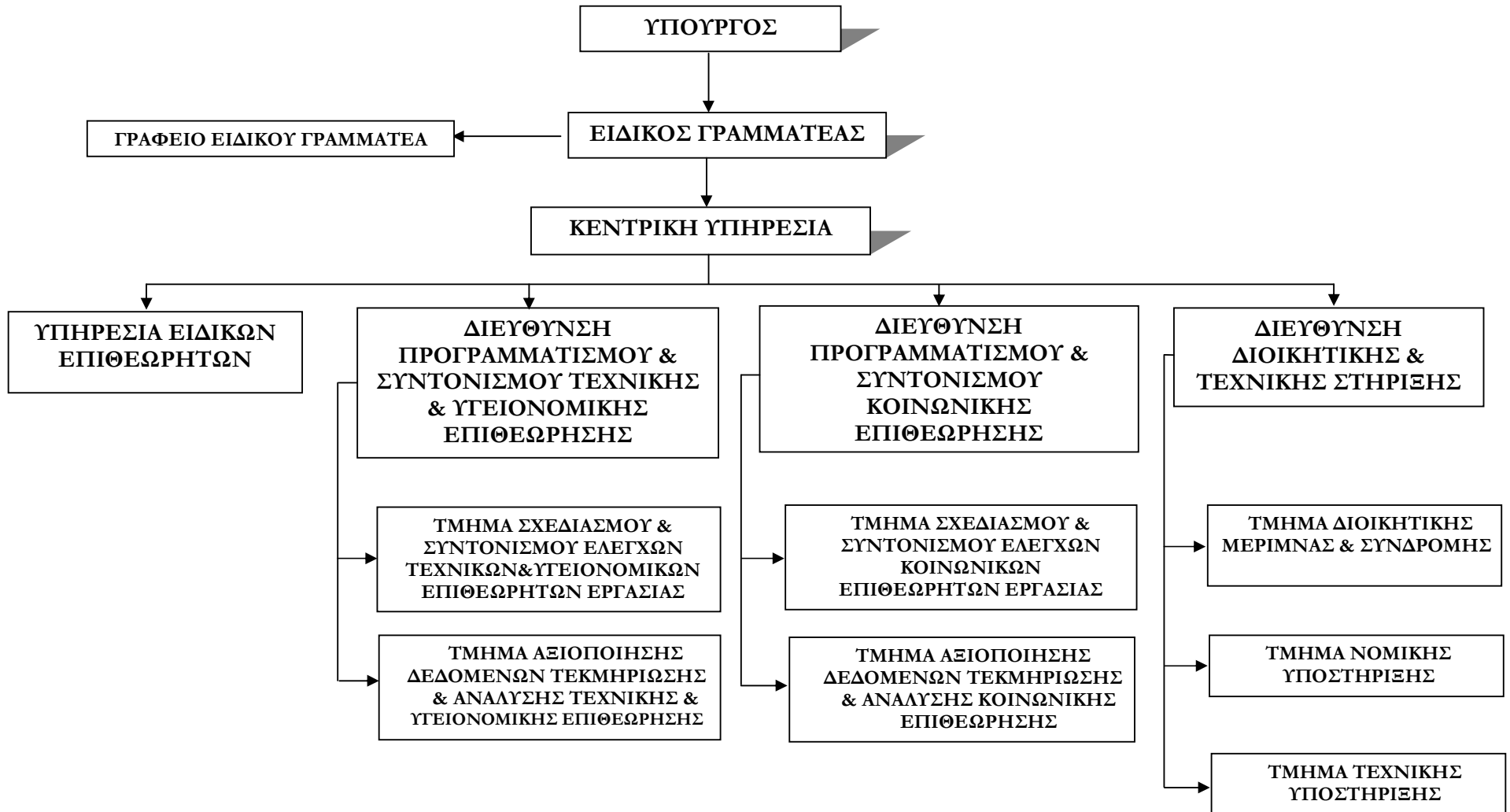

ΟΡΓΑΝΟΓΡΑΜΜΑ ΠΕΡΙΦΕΡΕΙΑΚΩΝ ΥΠΗΡΕΣΙΩΝ ΣΩΜΑΤΟΣ ΕΠΙΘΕΩΡΗΣΗΣ ΕΡΓΑΣΙΑΣ (Σ.ΕΠ.Ε.)

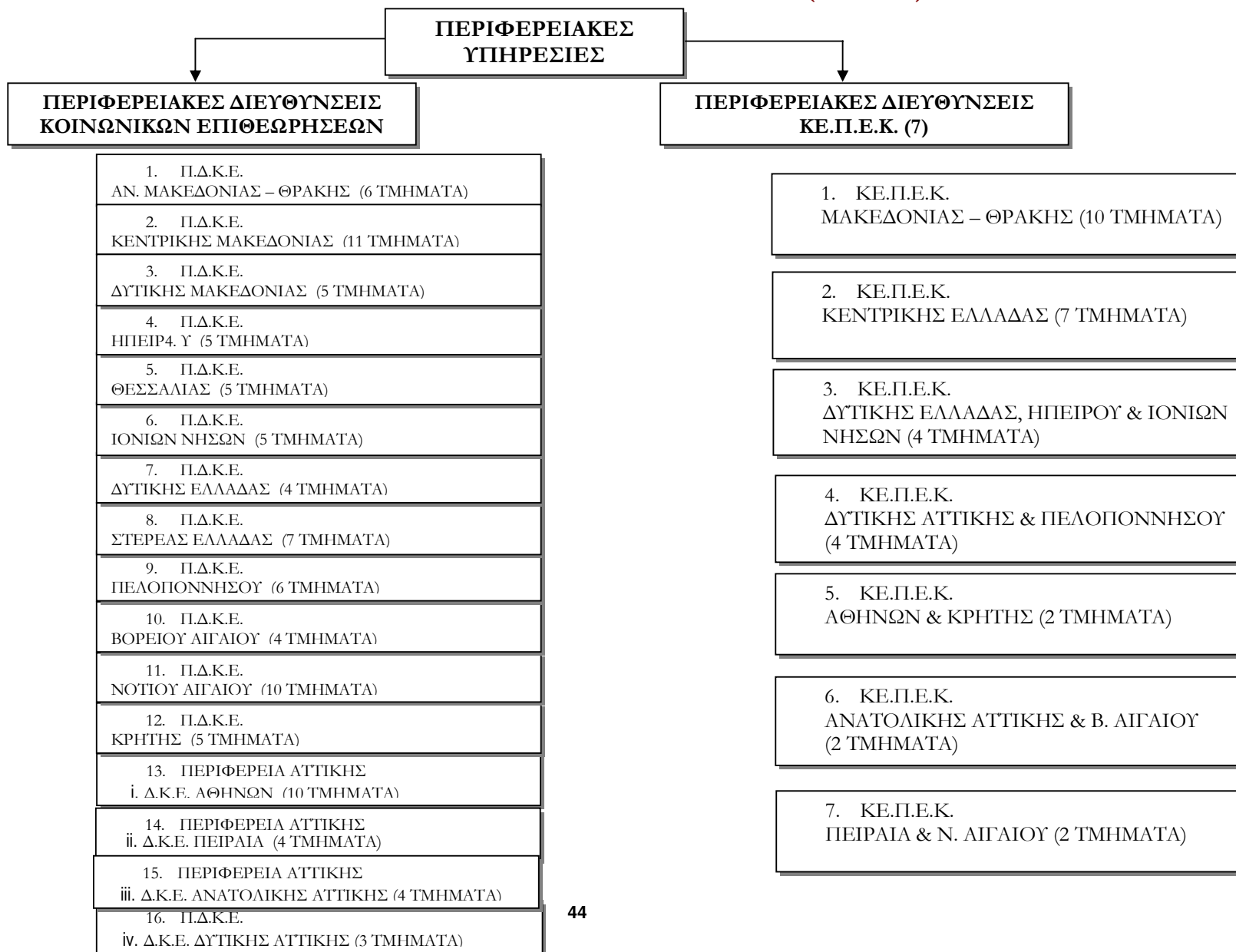

ΠΙΝΑΚΑΣ Α

ΥΠΗΡΕΣΙΕΣ – ΠΡΟΣΩΠΙΚΟ Σ.ΕΠ.Ε.

**ΚΕΝΤΡΙΚΗ ΥΠΗΡΕΣΙΑ Σ.ΕΠ.Ε.
ΑΘΗΝΑ – ΣΤΑΔΙΟΥ 29**

ΥΠΗΡΕΣΙΑ	ΠΡΟΒ/ΝΕΣ ΟΡΓ. ΘΕΣΕΙΣ ΚΟΙΝ. ΕΠΙΘ/ΤΩΝ	ΥΠΗΡΕΤΟΥΝΤΕΣ ΚΟΙΝ. ΕΠΙΘ/ΤΕΣ	ΠΡΟΒ/ΝΕΣ ΟΡΓ. ΘΕΣΕΙΣ ΤΕΧΝ. & ΥΓΕΙΟΝ. ΕΠΙΘ/ΤΩΝ	ΥΠΗΡΕΤΟΥΝΤΕΣ ΤΕΧΝ.&ΥΓΕΙΟΝ. ΕΠΙΘ/ΤΕΣ
Υπηρεσία Ειδικών Επιθεωρητών	14	12	6	5
Δ/νση Προγραμματισμού - Συντονισμού Κοιν. Επιθ.	10	11	3	0
Δ/νση Προγραμματισμού- Συντονισμού Τεχν. & Υγειον. Επιθ.	1	0	19	14
Δ/νση Δ/κής & Τεχν. Στήριξης	19	15	3	2
ΣΥΝΟΛΟ ΕΠΙΘ/ΤΩΝ ΚΕΝΤΡΙΚΗΣ ΥΠΗΡΕΣΙΑΣ	44	38	31	21

ΠΕΡΙΦΕΡΕΙΑΚΕΣ ΥΠΗΡΕΣΙΕΣ Σ.ΕΠ.Ε.

Α. ΚΟΙΝΩΝΙΚΗ ΕΠΙΘΕΩΡΗΣΗ

Δ/ΝΣΗ ΑΘΗΝΩΝ

ΕΔΡΑ	ΥΠΗΡΕΣΙΑ	ΠΡΟΒ/ΝΕΣ ΟΡΓ. ΘΕΣΕΙΣ ΚΟΙΝ. ΕΠΙΘ/ΤΩΝ	ΥΠΗΡΕΤΟΥΝΤΕΣ ΚΟΙΝ. ΕΠΙΘ/ΤΕΣ
ΑΘΗΝΑ	Τμήμα Συντονισμού Ελέγχου & Τεκμηρίωσης	12	9
ΑΘΗΝΑ	Τμήμα Κοιν. Επιθ. Αν. Τομέα Αθηνών	13*	9*
ΑΘΗΝΑ	Τμήμα Κοιν. Επιθ. Δυτ. Τομέα Αθηνών	12**	8**
ΚΑΛΛΙΘΕΑ	Τμήμα Κοιν. Επιθεώρησης Καλλιθέας	9	8
ΔΑΦΝΗ	Τμήμα Κοιν. Επιθεώρησης Δάφνης	6	6
ΓΛΥΦΑΔΑ	Τμήμα Κοιν. Επιθεώρησης Γλυφάδας	7	6
ΑΓ. ΠΑΡΑΣΚΕΥΗ	Τμήμα Κοιν. Επιθεώρησης Αγ. Παρασκευής	9	7
ΝΕΑ ΙΩΝΙΑ	Τμήμα Κοιν. Επιθεώρησης Νέας Ιωνίας	11***	8***
ΠΕΡΙΣΤΕΡΙ	Τμήμα Κοιν. Επιθεώρησης Περιστερίου	9	8
ΑΓ. ΑΝΑΡΓΥΡΟΙ	Τμήμα Κοιν. Επιθεώρησης Αγ. Αναργύρων	6	5
ΣΥΝΟΛΟ		94+5	74+5

* +3 Προσωποπαγείς θέσεις από την Εθνική Σχολή Δημόσιας Διοίκησης

** +1 Προσωποπαγή θέση από την Εθνική Σχολή Δημόσιας Διοίκησης

*** +1 Προσωποπαγή θέση από την Εθνική Σχολή Δημόσιας Διοίκησης

Δ/ΝΣΗ ΠΕΙΡΑΙΑ

ΕΔΡΑ	ΥΠΗΡΕΣΙΑ	ΠΡΟΒ/ΝΕΣ ΟΡΓ. ΘΕΣΕΙΣ ΚΟΙΝ. ΕΠΙΘ/ΤΩΝ	ΥΠΗΡΕΤΟΥΝΤΕΣ ΚΟΙΝ. ΕΠΙΘ/ΤΕΣ
ΠΕΙΡΑΙΑΣ	Τμήμα Συντονισμού Ελέγχου & Τεκμηρίωσης	10	7
ΠΕΙΡΑΙΑΣ	Τμήμα Κοιν. Επιθεώρησης Κεντρικού Τομέα Πειραιά	10	8
ΝΙΚΑΙΑ	Τμήμα Κοιν. Επιθεώρησης Νικαίας	8	8
ΚΕΡΑΤΣΙΝΙ	Τμήμα Κοιν. Επιθεώρησης Νοτίου Τομέα Πειραιά	7	6
ΣΥΝΟΛΟ		35	29

Δ/ΝΣΗ ΑΝΑΤΟΛΙΚΗΣ ΑΤΤΙΚΗΣ

ΕΔΡΑ	ΥΠΗΡΕΣΙΑ	ΠΡΟΒ/ΝΕΣ ΟΡΓ. ΘΕΣΕΙΣ ΚΟΙΝ. ΕΠΙΘ/ΤΩΝ	ΥΠΗΡΕΤΟΥΝΤΕΣ ΚΟΙΝ. ΕΠΙΘ/ΤΕΣ
ΠΑΛΛΗΝΗ	Τμήμα Συντονισμού Ελέγχου & Τεκμηρίωσης	10	4
ΠΑΛΛΗΝΗ	Τμήμα Κοιν. Επιθεώρησης Παλλήνης	10	7
ΛΑΥΡΙΟ	Τμήμα Κοιν. Επιθεώρησης Λαυρίου	6	5
ΑΝΟΙΞΗ	Τμήμα Κοιν. Επιθεώρησης Άνοιξης	8	8
	ΣΥΝΟΛΟ	34	24

Δ/ΝΣΗ ΔΥΤΙΚΗΣ ΑΤΤΙΚΗΣ

ΕΔΡΑ	ΥΠΗΡΕΣΙΑ	ΠΡΟΒ/ΝΕΣ ΟΡΓ. ΘΕΣΕΙΣ ΚΟΙΝ. ΕΠΙΘ/ΤΩΝ	ΥΠΗΡΕΤΟΥΝΤΕΣ ΚΟΙΝ. ΕΠΙΘ/ΤΕΣ
ΕΛΕΥΣΙΝΑ	Τμήμα Συντονισμού Ελέγχου & Τεκμηρίωσης	9	7
ΕΛΕΥΣΙΝΑ	Τμήμα Κοιν. Επιθεώρησης Ελευσίνας	9	7
ΑΝΩ ΛΙΟΣΙΑ	Τμήμα Κοιν. Επιθεώρησης Άνω Λιοσίων	6	5
	ΣΥΝΟΛΟ	24	19

Δ/ΝΣΗ ΑΝΑΤΟΛΙΚΗΣ ΜΑΚΕΔΟΝΙΑΣ ΚΑΙ ΘΡΑΚΗΣ

ΕΔΡΑ	ΥΠΗΡΕΣΙΑ	ΠΡΟΒ/ΝΕΣ ΟΡΓ. ΘΕΣΕΙΣ ΚΟΙΝ. ΕΠΙΘ/ΤΩΝ	ΥΠΗΡΕΤΟΥΝΤΕΣ ΚΟΙΝ. ΕΠΙΘ/ΤΕΣ
ΚΟΜΟΤΗΝΗ	Τμήμα Συντονισμού Ελέγχου & Τεκμηρίωσης	6	4
ΚΟΜΟΤΗΝΗ	Τμήμα Κοιν. Επιθεώρησης Ροδόπης	4	2
ΑΛΕΞΑΝΔΡΟΥΠΟΛΗ	Τμήμα Κοιν. Επιθεώρησης Έβρου	5	5
ΔΡΑΜΑ	Τμήμα Κοιν. Επιθεώρησης Δράμας	5	4
ΚΑΒΑΛΑ	Τμήμα Κοιν. Επιθεώρησης Καβάλας	4	5
ΞΑΝΘΗ	Τμήμα Κοιν. Επιθεώρησης Ξάνθης	4	4
	ΣΥΝΟΛΟ	28	24

Δ/ΝΣΗ ΚΕΝΤΡΙΚΗΣ ΜΑΚΕΔΟΝΙΑΣ

ΕΔΡΑ	ΥΠΗΡΕΣΙΑ	ΠΡΟΒ/ΝΕΣ ΟΡΓ. ΘΕΣΕΙΣ ΚΟΙΝ. ΕΠΙΘ/ΤΩΝ	ΥΠΗΡΕΤΟΥΝΤΕΣ ΚΟΙΝ. ΕΠΙΘ/ΤΕΣ
ΘΕΣΣΑΛΟΝΙΚΗ	Τμήμα Συντονισμού Ελέγχου & Τεκμηρίωσης	12	10+1*
ΘΕΣΣΑΛΟΝΙΚΗ	Τμήμα Κοιν. Επιθ/σης Κεντρικού Τομέα Θεσσαλονίκης	11	5
ΘΕΣΣΑΛΟΝΙΚΗ	Τμήμα Κοιν. Επιθ/σης Ανατ. Τομέα Θεσσαλονίκης	10	6
ΘΕΣΣΑΛΟΝΙΚΗ	Τμήμα Κοιν. Επιθ/σης Δυτ. Τομέα Θεσσαλονίκης	10	6
ΣΙΝΔΟΣ	Τμήμα Κοινωνικής Επιθεώρησης Σίνδου	10	6
ΣΕΡΡΕΣ	Τμήμα Κοινωνικής Επιθεώρησης Σερρών	6	3
ΚΑΤΕΡΙΝΗ	Τμήμα Κοιν. Επιθεώρησης Πιερίας	5	4
ΒΕΡΟΙΑ	Τμήμα Κοιν. Επιθεώρησης Ημαθίας	6	6
ΕΔΕΣΣΑ	Τμήμα Κοινωνικής Επιθεώρησης Πέλλας	6	6
ΚΙΛΚΙΣ	Τμήμα Κοινωνικής Επιθεώρησης Κιλκίς	4	4
ΠΟΛΥΓΥΡΟΣ	Τμήμα Κοιν. Επιθεώρησης Χαλκιδικής	4	4
	ΣΥΝΟΛΟ	84	60+1*

* Τεχνικός Επιθεωρητής

Δ/ΝΣΗ ΔΥΤΙΚΗΣ ΜΑΚΕΔΟΝΙΑΣ

ΕΔΡΑ	ΥΠΗΡΕΣΙΑ	ΠΡΟΒ/ΝΕΣ ΟΡΓ. ΘΕΣΕΙΣ ΚΟΙΝ. ΕΠΙΘ/ΤΩΝ	ΥΠΗΡΕΤΟΥΝΤΕΣ ΚΟΙΝ. ΕΠΙΘ/ΤΕΣ
ΚΟΖΑΝΗ	Τμήμα Συντονισμού Ελέγχου & Τεκμηρίωσης	6	6
ΚΟΖΑΝΗ	Τμήμα Κοιν. Επιθεώρησης Κοζάνης	6	5
ΦΛΩΡΙΝΑ	Τμήμα Κοιν. Επιθεώρησης Φλώρινας	3	2
ΚΑΣΤΟΡΙΑ	Τμήμα Κοιν. Επιθεώρησης Καστοριάς	3	3
ΓΡΕΒΕΝΑ	Τμήμα Κοιν. Επιθεώρησης Γρεβενών	4	4
ΠΤΟΛΕΜΑΪΔΑ	Τμήμα Κοιν. Επιθεώρησης Πτολεμαΐδας	2	2
	ΣΥΝΟΛΟ	24	22

Δ/ΝΣΗ ΗΠΕΙΡΟΥ

ΕΔΡΑ	ΥΠΗΡΕΣΙΑ	ΠΡΟΒ/ΝΕΣ ΟΡΓ. ΘΕΣΕΙΣ ΚΟΙΝ. ΕΠΙΘ/ΤΩΝ	ΥΠΗΡΕΤΟΥΝΤΕΣ ΚΟΙΝ. ΕΠΙΘ/ΤΕΣ
ΙΩΑΝΝΙΝΑ	Τμήμα Συντονισμού Ελέγχου & Τεκμηρίωσης	7	6
ΙΩΑΝΝΙΝΑ	Τμήμα Κοιν. Επιθεώρησης Ιωαννίνων	5	4
ΑΡΤΑ	Τμήμα Κοιν. Επιθεώρησης Άρτας	5	4
ΗΓΟΥΜΕΝΙΤΣΑ	Τμήμα Κοιν. Επιθεώρησης Θεσπρωτίας	4	4
ΠΡΕΒΕΖΑ	Τμήμα Κοιν. Επιθεώρησης Πρέβεζας	4	4
	ΣΥΝΟΛΟ	25	22

Δ/ΝΣΗ ΘΕΣΣΑΛΙΑΣ

ΕΔΡΑ	ΥΠΗΡΕΣΙΑ	ΠΡΟΒ/ΝΕΣ ΟΡΓ. ΘΕΣΕΙΣ ΚΟΙΝ. ΕΠΙΘ/ΤΩΝ	ΥΠΗΡΕΤΟΥΝΤΕΣ ΚΟΙΝ. ΕΠΙΘ/ΤΕΣ
ΛΑΡΙΣΑ	Τμήμα Συντονισμού Ελέγχου & Τεκμηρίωσης	8	6
ΛΑΡΙΣΑ	Τμήμα Κοιν. Επιθεώρησης Λάρισας	7	7
ΒΟΛΟΣ	Τμήμα Κοιν. Επιθεώρησης Μαγνησίας	8	7
ΤΡΙΚΑΛΑ	Τμήμα Κοιν. Επιθεώρησης Τρικάλων	4	4
ΚΑΡΔΙΤΣΑ	Τμήμα Κοιν. Επιθεώρησης Καρδίτσας	4	3
	ΣΥΝΟΛΟ	31	27

Δ/ΝΣΗ ΙΟΝΙΩΝ ΝΗΣΙΩΝ

ΕΔΡΑ	ΥΠΗΡΕΣΙΑ	ΠΡΟΒ/ΝΕΣ ΟΡΓ. ΘΕΣΕΙΣ ΚΟΙΝ. ΕΠΙΘ/ΤΩΝ	ΥΠΗΡΕΤΟΥΝΤΕΣ ΚΟΙΝ. ΕΠΙΘ/ΤΕΣ
ΚΕΡΚΥΡΑ	Τμήμα Συντονισμού Ελέγχου & Τεκμηρίωσης	5	5
ΚΕΡΚΥΡΑ	Τμήμα Κοιν. Επιθεώρησης Κέρκυρας	5	4
ΛΕΥΚΑΔΑ	Τμήμα Κοιν. Επιθεώρησης Λευκάδας	4	4
ΚΕΦΑΛΟΝΙΑ	Τμήμα Κοιν. Επιθεώρησης Κεφαλληνίας	2	1
ΖΑΚΥΝΘΟΣ	Τμήμα Κοιν. Επιθεώρησης Ζακύνθου	2	2
	ΣΥΝΟΛΟ	18	16

Δ/ΝΣΗ ΔΥΤΙΚΗΣ ΕΛΛΑΔΑΣ

ΕΔΡΑ	ΥΠΗΡΕΣΙΑ	ΠΡΟΒ/ΝΕΣ ΟΡΓ. ΘΕΣΕΙΣ ΚΟΙΝ. ΕΠΙΘ/ΤΩΝ	ΥΠΗΡΕΤΟΥΝΤΕΣ ΚΟΙΝ. ΕΠΙΘ/ΤΕΣ
ΠΑΤΡΑ	Τμήμα Συντονισμού Ελέγχου & Τεκμηρίωσης	13	9
ΠΑΤΡΑ	Τμήμα Κοινωνικής Επιθεώρησης Αχαΐας	11	9
ΠΥΡΓΟΣ	Τμήμα Κοινωνικής Επιθεώρησης Ηλείας	8	7
ΜΕΣΣΟΛΟΓΓΙ	Τμήμα Κοιν. Επιθεώρησης Αιτωλοακαρνανίας	8	7
ΑΓΡΙΝΙΟ	Τμήμα Κοιν. Επιθεώρησης Αργινίου	7	7
	ΣΥΝΟΛΟ	47	39

Δ/ΝΣΗ ΣΤΕΡΕΑΣ ΕΛΛΑΔΑΣ

ΕΔΡΑ	ΥΠΗΡΕΣΙΑ	ΠΡΟΒ/ΝΕΣ ΟΡΓ. ΘΕΣΕΙΣ ΚΟΙΝ. ΕΠΙΘ/ΤΩΝ	ΥΠΗΡΕΤΟΥΝΤΕΣ ΚΟΙΝ. ΕΠΙΘ/ΤΕΣ
ΛΑΜΙΑ	Τμήμα Συντονισμού Ελέγχου & Τεκμηρίωσης	7	5
ΛΑΜΙΑ	Τμήμα Κοιν. Επιθεώρησης Φθιώτιδας	6	6
ΛΙΒΑΔΕΙΑ	Τμήμα Κοιν. Επιθεώρησης Βοιωτίας	5	4
ΘΗΒΑ	Τμήμα Κοιν. Επιθεώρησης Θήβας	6	5
ΧΑΛΚΙΔΑ	Τμήμα Κοιν. Επιθεώρησης Εύβοιας	8	7
ΑΜΦΙΣΣΑ	Τμήμα Κοιν. Επιθεώρησης Φωκίδας	2	2
ΚΑΡΠΕΝΗΣΙ	Τμήμα Κοιν. Επιθεώρησης Ευρυτανίας	3	2
	ΣΥΝΟΛΟ	37	31

Δ/ΝΣΗ ΠΕΛΟΠΟΝΝΗΣΟΥ

ΕΔΡΑ	ΥΠΗΡΕΣΙΑ	ΠΡΟΒ/ΝΕΣ ΟΡΓ. ΘΕΣΕΙΣ ΚΟΙΝ. ΕΠΙΘ/ΤΩΝ	ΥΠΗΡΕΤΟΥΝΤΕΣ ΚΟΙΝ. ΕΠΙΘ/ΤΕΣ
ΤΡΙΠΟΛΗ	Τμήμα Συντονισμού Ελέγχου & Τεκμηρίωσης	6	6
ΤΡΙΠΟΛΗ	Τμήμα Κοιν. Επιθεώρησης Αρκαδίας	3	3
ΚΑΛΑΜΑΤΑ	Τμήμα Κοιν. Επιθεώρησης Μεσσηνίας	5	5
ΚΟΡΙΝΘΟΣ	Τμήμα Κοιν. Επιθεώρησης Κορίνθου	6	4
ΣΠΑΡΤΗ	Τμήμα Κοιν. Επιθεώρησης Λακωνίας	4	3
ΝΑΥΠΛΙΟ	Τμήμα Κοιν. Επιθεώρησης Αργολίδας	4	4
	ΣΥΝΟΛΟ	28	25

Δ/ΝΣΗ ΒΟΡΕΙΟΥ ΑΙΓΑΙΟΥ

ΕΔΡΑ	ΥΠΗΡΕΣΙΑ	ΠΡΟΒ/ΝΕΣ ΟΡΓ. ΘΕΣΕΙΣ ΚΟΙΝ. ΕΠΙΘ/ΤΩΝ	ΥΠΗΡΕΤΟΥΝΤΕΣ ΚΟΙΝ. ΕΠΙΘ/ΤΕΣ
ΜΥΤΙΛΗΝΗ	Τμήμα Συντονισμού Ελέγχου & Τεκμηρίωσης	6	4
ΜΥΤΙΛΗΝΗ	Τμήμα Κοινωνικής Επιθεώρησης Λέσβου	4	5
ΣΑΜΟΣ	Τμήμα Κοινωνικής Επιθεώρησης Σάμου	3	3
ΧΙΟΣ	Τμήμα Κοινωνικής Επιθεώρησης Χίου	4	2
	ΣΥΝΟΛΟ	17	14

Δ/ΝΣΗ ΝΟΤΙΟΥ ΑΙΓΑΙΟΥ

ΕΔΡΑ	ΥΠΗΡΕΣΙΑ	ΠΡΟΒ/ΝΕΣ ΟΡΓ. ΘΕΣΕΙΣ ΚΟΙΝ. ΕΠΙΘ/ΤΩΝ	ΥΠΗΡΕΤΟΥΝΤΕΣ ΚΟΙΝ. ΕΠΙΘ/ΤΕΣ
ΕΡΜΟΥΠΟΛΗ	Τμήμα Συντονισμού Ελέγχου & Τεκμηρίωσης	6	3
ΕΡΜΟΥΠΟΛΗ	Τμήμα Κοινωνικής Επιθεώρησης Σύρου	4	5
ΡΟΔΟΣ	Τμήμα Κοιν. Επιθεώρησης Δωδεκανήσου	5	5
ΝΑΞΟΣ	Τμήμα Κοινωνικής Επιθεώρησης Νάξου	2	2
ΑΝΔΡΟΣ	Τμήμα Κοινωνικής Επιθεώρησης Άνδρου	3	2
ΣΑΝΤΟΡΙΝΗ	Τμήμα Κοινωνικής Επιθεώρησης Θήρας	2	2
ΜΗΛΟΣ	Τμήμα Κοινωνικής Επιθεώρησης Μήλου	2	1
ΚΩΣ	Τμήμα Κοινωνικής Επιθεώρησης Κω	3	2
ΚΑΛΥΜΝΟΣ	Τμήμα Κοιν. Επιθεώρησης Καλύμνου	3	2
ΚΑΡΠΑΘΟΣ	Τμήμα Κοιν. Επιθεώρησης Καρπάθου	3	2
ΣΥΝΟΛΟ		33	26

Δ/ΝΣΗ ΚΡΗΤΗΣ

ΕΔΡΑ	ΥΠΗΡΕΣΙΑ	ΠΡΟΒ/ΝΕΣ ΟΡΓ. ΘΕΣΕΙΣ ΚΟΙΝ. ΕΠΙΘ/ΤΩΝ	ΥΠΗΡΕΤΟΥΝΤΕΣ ΚΟΙΝ. ΕΠΙΘ/ΤΕΣ
ΗΡΑΚΛΕΙΟ	Τμήμα Συντονισμού Ελέγχου & Τεκμηρίωσης	7	6
ΗΡΑΚΛΕΙΟ	Τμήμα Κοιν. Επιθεώρησης Ηρακλείου	6	7
ΧΑΝΙΑ	Τμήμα Κοιν. Επιθεώρησης Χανίων	4	3
ΡΕΘΥΜΝΟ	Τμήμα Κοιν. Επιθεώρησης Ρεθύμνης	5	4
ΑΓ. ΝΙΚΟΛΑΟΣ	Τμήμα Κοιν. Επιθεώρησης Λασιθίου	5	4
ΣΥΝΟΛΟ		27	24

	ΠΡΟΒ/ΝΕΣ ΟΡΓ. ΘΕΣΕΙΣ ΚΟΙΝ. ΕΠΙΘ/ΤΩΝ	ΥΠΗΡΕΤΟΥΝΤΕΣ ΚΟΙΝ. ΕΠΙΘ/ΤΕΣ
ΣΥΝΟΛΟ ΚΟΙΝΩΝΙΚΩΝ ΕΠΙΘΕΩΡΗΤΩΝ ΠΕΡΙΦΕΡΕΙΑΚΩΝ ΥΠΗΡΕΣΙΩΝ	586	476+5*

*+5 από Εθνική Σχολή Δημόσιας Διοίκησης

Β. ΤΕΧΝΙΚΗ ΚΑΙ ΥΓΕΙΟΝΟΜΙΚΗ ΕΠΙΘΕΩΡΗΣΗ**ΚΕ.Π.Ε.Κ. ΑΘΗΝΩΝ - ΚΡΗΤΗΣ**

ΕΔΡΑ	ΥΠΗΡΕΣΙΑ	ΠΡΟΒ/ΝΕΣ ΟΡΓ. ΘΕΣΕΙΣ ΤΕΧΝ. & ΥΓΕΙΟΝ. ΕΠΙΘ/ΤΩΝ	ΥΠΗΡΕΤΟΥΝΤΕΣ ΤΕΧΝ.&ΥΓΕΙΟΝ. ΕΠΙΘ/ΤΕΣ
ΑΘΗΝΑ	Τμήμα Τεχνικής και Υγειονομικής Επιθεώρησης	18	15
ΑΘΗΝΑ	Τμήμα Εργασιακού Περιβάλλοντος και Μετρήσεων	17	11
ΑΘΗΝΑ	Τμήμα Τεκμηρίωσης, Ενημέρωσης και Διοικητικής Υποστήριξης	9	6
ΗΡΑΚΛΕΙΟ	Τμήμα Τεχνικής και Υγειονομικής Επιθ/σης Ηρακλείου	7	7
ΧΑΝΙΑ	Τμήμα Τεχνικής και Υγειονομικής Επιθεώρησης Χανίων	6	5
ΣΥΝΟΛΟ		58*	45*

*συμπεριλαμβάνεται και μία θέση Δ/ντή

ΚΕ.Π.Ε.Κ. ΠΕΙΡΑΙΑ ΚΑΙ ΝΟΤΙΟΥ ΑΙΓΑΙΟΥ

ΕΔΡΑ	ΥΠΗΡΕΣΙΑ	ΠΡΟΒ/ΝΕΣ ΟΡΓ. ΘΕΣΕΙΣ ΤΕΧΝ. & ΥΓΕΙΟΝ. ΕΠΙΘ/ΤΩΝ	ΥΠΗΡΕΤΟΥΝΤΕΣ ΤΕΧΝ.&ΥΓΕΙΟΝ. ΕΠΙΘ/ΤΕΣ
ΠΕΙΡΑΙΑΣ	Τμήμα Τεχνικής και Υγειονομικής Επιθεώρησης	19	17
ΠΕΙΡΑΙΑΣ	Τμήμα Εργασιακού Περιβάλλοντος και Μετρήσεων	13	4
ΠΕΙΡΑΙΑΣ	Τμήμα Τεκμ. Ενημέρωσης και Διοικητικής Υποστήριξης	4	3
ΕΡΜΟΥΠΟΛΗ	Τμήμα Τεχνικής και Υγειονομικής Επιθεώρησης Κυκλάδων	3	1
ΑΝΔΡΟΣ	Τμήμα Τεχνικής και Υγειονομικής Επιθεώρησης Άνδρου	2	2
ΣΥΝΟΛΟ		42*	28*

*συμπεριλαμβάνεται και μία θέση Δ/ντή

ΚΕ.Π.Ε.Κ. ΑΝΑΤΟΛΙΚΗΣ ΑΤΤΙΚΗΣ ΚΑΙ ΒΟΡΕΙΟΥ ΑΙΓΑΙΟΥ

ΕΔΡΑ	ΥΠΗΡΕΣΙΑ	ΠΡΟΒ/ΝΕΣ ΟΡΓ. ΘΕΣΕΙΣ ΤΕΧΝ. & ΥΓΕΙΟΝ. ΕΠΙΘ/ΤΩΝ	ΥΠΗΡΕΤΟΥΝΤΕΣ ΤΕΧΝ.&ΥΓΕΙΟΝ. ΕΠΙΘ/ΤΕΣ
ΠΑΛΛΗΝΗ	Τμήμα Τεχνικής και Υγειονομικής Επιθεώρησης	13	8
ΠΑΛΛΗΝΗ	Τμήμα Εργασιακού Περιβάλλοντος & Μετρήσεων	10	7
ΠΑΛΛΗΝΗ	Τμήμα Τεκμηρίωσης, Ενημέρωσης & Διοικ. Υποστήριξης	4	5
ΣΑΜΟΣ	Τμήμα Τεχνικής και Υγειονομικής Επιθ/σης Σάμου	3	1
ΧΙΟΣ	Τμήμα Τεχνικής και Υγειονομικής Επιθ/σης Χίου	3	3
	ΣΥΝΟΛΟ	34*	25*

*συμπεριλαμβάνεται και μία θέση Δ/ντή

ΚΕ.Π.Ε.Κ. ΔΥΤΙΚΗΣ ΑΤΤΙΚΗΣ ΚΑΙ ΠΕΛΟΠΟΝΝΗΣΟΥ

ΕΔΡΑ	ΥΠΗΡΕΣΙΑ	ΠΡΟΒ/ΝΕΣ ΟΡΓ. ΘΕΣΕΙΣ ΤΕΧΝ. & ΥΓΕΙΟΝ. ΕΠΙΘ/ΤΩΝ	ΥΠΗΡΕΤΟΥΝΤΕΣ ΤΕΧΝ.&ΥΓΕΙΟΝ. ΕΠΙΘ/ΤΕΣ
ΕΛΕΥΣΙΝΑ	Τμήμα Τεχνικής και Υγειονομικής Επιθεώρησης	11	7
ΕΛΕΥΣΙΝΑ	Τμήμα Εργασιακού Περιβάλλοντος και Μετρήσεων	12	8
ΕΛΕΥΣΙΝΑ	Τμήμα Τεκμ. Ενημέρωσης και Διοικητικής Υποστήριξης	6	6
ΚΟΡΙΝΘΟΣ	Τμήμα Τεχνικής και Υγειονομικής Επιθ/σης Κορινθίας	7	4
ΝΑΥΠΛΙΟ	Τμήμα Τεχνικής και Υγειονομικής Επιθ/σης Αργολίδας	6	5
ΚΑΛΑΜΑΤΑ	Τμήμα Τεχνικής και Υγειονομικής Επιθ/σης Μεσσηνίας	4	2
ΤΡΙΠΟΛΗ	Τμήμα Τεχνικής και Υγειονομικής Επιθ/σης Αρκαδίας	4	2
	ΣΥΝΟΛΟ	51*	35*

* συμπεριλαμβάνεται και μία θέση Δ/ντή

ΚΕ.Π.Ε.Κ. ΜΑΚΕΔΟΝΙΑΣ ΚΑΙ ΘΡΑΚΗΣ

ΕΔΡΑ	ΥΠΗΡΕΣΙΑ	ΠΡΟΒ/ΝΕΣ ΟΡΓ. ΘΕΣΕΙΣ ΤΕΧΝ.& ΥΓΕΙΟΝ. ΕΠΙΘ/ΤΩΝ	ΥΠΗΡΕΤΟΥΝΤΕΣ ΤΕΧΝ.&ΥΓΕΙΟΝ. ΕΠΙΘ/ΤΕΣ
ΘΕΣ/ΝΙΚΗ	Τμήμα Τεχνικής & Υγειονομικής Επιθεώρησης	15	11
ΘΕΣ/ΝΙΚΗ	Τμήμα Εργασιακού Περιβάλλοντος & Μετρήσεων	15	10
ΘΕΣ/ΝΙΚΗ	Τμήμα Τεκμ. Ενημέρωσης και Διοικητικής Υποστήριξης	10	11
ΛΛΕΞ/ΠΟΛΗ	Τμήμα Τεχνικής και Υγειονομικής Επιθεώρησης Έβρου	5	3
ΚΑΒΑΛΑ	Τμήμα Τεχνικής και Υγειονομικής Επιθεώρησης Καβάλας	5	4
ΔΡΑΜΑ	Τμήμα Τεχνικής και Υγειονομικής Επιθεώρησης Δράμας	4	3
ΣΕΡΡΕΣ	Τμήμα Τεχνικής και Υγειονομικής Επιθεώρησης Σερρών	4	4
ΠΟΛΥΓΥΡΟΣ	Τμήμα Τεχνικής και Υγειονομικής Επιθεώρησης Χαλκιδικής	5	3
ΕΔΕΣΣΑ	Τμήμα Τεχνικής και Υγειονομικής Επιθεώρησης Πέλλας	6	4
ΒΕΡΟΙΑ	Τμήμα Τεχνικής και Υγειονομικής Επιθεώρησης Ημαθίας	6	3
ΚΑΤΕΡΙΝΗ	Τμήμα Τεχνικής και Υγειονομικής Επιθεώρησης Πιερίας	5	5
ΚΟΖΑΝΗ	Τμήμα Τεχνικής και Υγειονομικής Επιθεώρησης Κοζάνης	4	4
ΚΑΣΤΟΡΙΑ	Τμήμα Τεχνικής και Υγειονομικής Επιθεώρησης Καστοριάς	5	5
	ΣΥΝΟΛΟ	90*	71*

*συμπεριλαμβάνεται και μία θέση Δ/ντή

ΚΕ.Π.Ε.Κ. ΔΥΤΙΚΗΣ ΕΛΛΑΔΑΣ, ΗΠΕΙΡΟΥ ΚΑΙ ΙΟΝΙΩΝ ΝΗΣΩΝ

ΕΔΡΑ	ΥΠΗΡΕΣΙΑ	ΠΡΟΒ/ΝΕΣ ΟΡΓ. ΘΕΣΕΙΣ ΤΕΧΝ.& ΥΓΕΙΟΝ. ΕΠΙΘ/ΤΩΝ	ΥΠΗΡΕΤΟΥΝΤΕΣ ΤΕΧΝ.&ΥΓΕΙΟΝ. ΕΠΙΘ/ΤΕΣ
ΠΑΤΡΑ	Τμήμα Τεχνικής και Υγειονομικής Επιθεώρησης	10	7
ΠΑΤΡΑ	Τμήμα Εργασιακού Περιβάλλοντος και Μετρήσεων	13	8
ΠΑΤΡΑ	Τμήμα Τεκμ. Ενημέρωσης και Διοικητικής Υποστήριξης	4	3
ΠΥΡΓΟΣ	Τμήμα Τεχνικής και Υγειονομικής Επιθεώρησης Ηλείας	5	4
ΜΕΣΣΟΛΟΓΓΙ	Τμήμα Τεκν. και Υγειον. Επιθ/σης Αιτωλ/νίας	6	5
ΑΡΤΑ	Τμήμα Τεχνικής και Υγειονομικής Επιθ/σης Άρτας	6	5
ΙΩΑΝΝΙΝΑ	Τμήμα Τεχνικής και Υγειονομικής Επιθ/σης Ιωαννίνων	7	7
	ΣΥΝΟΛΟ	52*	40*

* συμπεριλαμβάνεται και μία θέση Δ/ντή

ΚΕ.Π.Ε.Κ. ΚΕΝΤΡΙΚΗΣ ΕΛΛΑΔΑΣ

ΕΔΡΑ	ΥΠΗΡΕΣΙΑ	ΠΡΟΒ/ΝΕΣ ΟΡΓ. ΘΕΣΕΙΣ ΤΕΧΝ.& ΥΓΕΙΟΝ. ΕΠΙΘ/ΤΩΝ	ΥΠΗΡΕΤΟΥΝΤΕΣ ΤΕΧΝ.&ΥΓΕΙΟΝ. ΕΠΙΘ/ΤΕΣ
ΛΑΡΙΣΑ	Τμήμα Τεχνικής και Υγειονομικής Επιθεώρησης	5	5
ΛΑΡΙΣΑ	Τμήμα Εργασιακού Περιβάλλοντος και Μετρήσεων	7	4
ΛΑΡΙΣΑ	Τμήμα Τεκμ. Ενημέρωσης & Διοικητικής Υποστήριξης	5	5
ΒΟΛΟΣ	Τμήμα Τεχνικής & Υγειονομικής Επιθ/σης Μαγνησίας	8	6
ΤΡΙΚΑΛΑ	Τμήμα Τεχνικής και Υγειονομικής Επιθ/σης Τρικάλων	6	5
ΚΑΡΠΕΝΗΣΙ	Γραφείο Τεχνικής & Υγειονομικής Επιθεώρησης Ευρυτανίας	3	2
ΛΑΜΙΑ	Τμήμα Τεχνικής και Υγειονομικής Επιθ/σης Φθιώτιδας	6	5
ΧΑΛΚΙΔΑ	Τμήμα Τεχνικής και Υγειονομικής Επιθεώρησης Εύβοιας	8	8
ΑΜΦΙΣΣΑ	Γραφείο Τεχνικής και Υγειονομικής Επιθ/σης Φωκίδας	3	3
ΛΕΙΒΑΔΙΑ	Τμήμα Τεχνικής και Υγειονομικής Επιθ/σης Βοιωτίας	5	4
	ΣΥΝΟΛΟ	57*	48*

* συμπεριλαμβάνεται και μία θέση Δ/ντή

	ΠΡΟΒ/ΝΕΣ ΟΡΓ. ΘΕΣΕΙΣ ΤΕΧΝ.& ΥΓΕΙΟΝ. ΕΠΙΘ/ΤΩΝ	ΥΠΗΡΕΤΟΥΝΤΕΣ ΤΕΧΝ.&ΥΓΕΙΟΝ. ΕΠΙΘ/ΤΕΣ
ΣΥΝΟΛΟ ΤΕΧΝΙΚΩΝ ΚΑΙ ΥΓΕΙΟΝΟΜΙΚΩΝ ΕΠΙΘΕΩΡΗΤΩΝ ΠΕΡΙΦΕΡΕΙΑΚΩΝ ΥΠΗΡΕΣΙΩΝ	384	291

	ΠΡΟΒ/ΝΕΣ ΟΡΓ. ΘΕΣΕΙΣ ΚΟΙΝ. ΕΠΙΘ/ΤΩΝ	ΥΠΗΡΕΤΟΥΝΤΕΣ ΚΟΙΝ. ΕΠΙΘ/ΤΕΣ	ΠΡΟΒ/ΝΕΣ ΟΡΓ. ΘΕΣΕΙΣ ΤΕΧΝ.& ΥΓΕΙΟΝ. ΕΠΙΘ/ΤΩΝ	ΥΠΗΡΕΤΟΥΝΤΕΣ ΤΕΧΝ.&ΥΓΕΙΟΝ. ΕΠΙΘ/ΤΕΣ
ΓΕΝΙΚΟ ΣΥΝΟΛΟ	630+5*	514+5*	415	313+1**

* Προσωποπαγείς θέσεις από Ε.Σ.Δ.Δ.

** Τεχνικός από Κοινωνική Επιθεώρηση

Παρατηρήσεις:

- 1) Στις Περιφερειακές Υπηρεσίες του Σ.ΕΠ.Ε. υπηρετούν ακόμα 20 υπάλληλοι με καθήκοντα γραμματειακής υποστήριξης καθώς και 46 οδηγοί (έναντι 67 προβλεπόμενων θέσεων). Επιπλέον, 9 υπάλληλοι του Σ.ΕΠ.Ε. (μέσα στους οποίους 1 οδηγός και 1 ΔΕ Γραμματειακής Υποστήριξης) έχουν αποσπασθεί σε άλλες Υπηρεσίες, 1 υπάλληλος στο Γραφείο του Ειδικού Γραμματέα και 1 υπάλληλος στην Εθνική Σχολή Δημόσιας Διοίκησης.
- 2) Στις ανωτέρω προβλεπόμενες θέσεις Επιθεωρητών Εργασίας (630+415) συμπεριλαμβάνονται
 - α. προσωρινές – προσωπικές θέσεις του κλάδου ΔΕ Διοικητικού – Λογιστικού.
 - β. προσωρινές – προσωπικές θέσεις του κλάδου ΔΕ Τεχνικών (Ν. 2736/99).Οι θέσεις αυτών των δύο περιπτώσεων αφαιρέθηκαν από τους κλάδους γραμματειακής και τεχνικής υποστήριξης (Ν. 2639/98).
- 3) Μέσα στο έτος 2004 ανέλαβαν υπηρεσία 16 νεοπροσληφθέντες υπάλληλοι από τους οποίους οι 14 ανήκουν στον κλάδο ΠΕ Διοικητικού και οι 2 στον ΠΕ Ιατρών και ΔΕ Οδηγών - Τεχνικών.
- 4) Στο Σ.ΕΠ.Ε. έχουν αποσπασθεί 16 υπάλληλοι από άλλες Υπηρεσίες, από τους οποίους οι 7 προέρχονται από το Υπουργείο Εργασίας.
- 5) Στο Σ.ΕΠ.Ε. υπηρετούν 357 άνδρες και 476 γυναίκες, ως Επιθεωρητές Εργασίας.
- 6) Εικρεμεί η κατανομή 30 θέσεων, επιπλέον των προβλεπομένων, σύμφωνα με το Ν. 3144/03, Άρθ. 11, Παρ. 2.

ΣΤΑΤΙΣΤΙΚΑ ΣΤΟΙΧΕΙΑ ΕΤΟΥΣ 2004
ΠΙΝΑΚΑΣ Τ1: ΕΛΕΓΧΟΙ ΥΠΗΡΕΣΙΩΝ ΤΕΧΝΙΚΗΣ ΚΑΙ ΥΓΕΙΟΝΟΜΙΚΗΣ ΕΠΙΘΕΩΡΗΣΗΣ

ΚΩΔΙΚΟΣ ΚΛΑΔΟΥ (Διψήφια Ταξινόμηση)	ΠΕΡΙΓΡΑΦΗ ΚΛΑΔΩΝ ΟΙΚΟΝΟΜΙΚΗΣ ΔΡΑΣΤΗΡΙΟΤΗΤΑΣ (ανά διψήφιο κωδικό σύμφωνα με ΣΤΑΚΟΔ-2003)	ΑΡΙΘΜΟΣ ΕΛΕΓΧΩΝ	ΑΡΙΘΜΟΣ ΕΠΑΝ/ΓΧΩΝ	ΑΡΙΘΜΟΣ ΕΛΕΓΧΩΝ & ΕΠΑΝ/ΓΧΩΝ	ΠΟΣΟΣΤΟ ΣΤΟ ΣΥΝΟΛΟ ΤΩΝ ΕΛΕΓΧΩΝ & ΕΠΑΝ/ΓΧΩΝ ο/οο
45	Κατασκευές	10.535	2.649	13.184	504
52	Λιανικό εμπόριο - Επίσκεψη ειδών Οικιακής Χρήσης	1.154	311	1.465	56
35	Κατασκευή λοιπού εξοπλισμού μεταφορών	1.330	16	1.346	51
15	Βιομηχανία Τροφίμων - Ποτών	994	277	1.271	49
28	Κατασκευή μεταλλικών προϊόντων πλην μηχανημάτων	657	277	934	36
50	Εμπόριο, συντήρηση & επισκευή οχημάτων & μοτό-Λιανική πώληση καυσίμων	727	105	832	32
55	Ξενοδοχεία - Εστιατόρια	656	109	765	29
51	Χονδρικό εμπόριο & Εμπόριο με προμήθεια (εκτός οχημάτων & μοτό)	553	139	692	26
26	Κατασκευή άλλων προϊόντων από μη μεταλλικά ορυκτά	482	145	627	24
80	Εκπαίδευση	393	45	438	17
36	Κατασκευή επίπλων και λοιπές βιομηχανίες	304	93	397	15
20	Βιομηχανία Ξύλου και Φελλού	264	64	328	13
24	Παραγωγή χημικών ουσιών και προϊόντων	224	86	310	12
25	Βιομηχανίες Ελαστικού και Πλαστικών Υλών	189	88	277	11
63	Συναφείς με τις μεταφορές δραστηριότητες - Ταξιδιωτικά πρακτορεία	212	61	273	10
29	Κατασκευή μηχανημάτων και ειδών εξοπλισμού μ.α.κ.	164	58	222	8
17	Παραγωγή Κλωστοϋφαντουργικών Υλών	144	50	194	7
65	Ενδιάμ. Χρηματοπιστ. Οργαν. (εκτός Ασφαλιστ.-Ταμείων Συντάξεων)	124	63	187	7
93	Άλλες δραστηριότητες παροχής υπηρεσιών	136	36	172	7
60	Χερσαίες και μέσω αγωγών μεταφορές	132	36	168	6
27	Παραγωγή Βασικών Μετάλλων	104	60	164	6
18	Κατασκευή ειδών ένδυσης, Κατεργασία & Βαφή Γούνας	111	43	154	6
40	Παροχή ηλεκτρικού ρεύματος - φυσικού αερίου - ατμού & ζεστού νερού	128	21	149	6
22	Εκδόσεις, Εκτυπώσεις	127	19	146	6
01	Γεωργία, Κτηνοτροφία, Θήρα και συναφείς δραστηριότητες	84	47	131	5
75	Δημόσια Διοίκηση και Άμυνα - Υποχρεωτική Κοινωνική ασφάλιση	104	27	131	5
85	Υγεία και Κοινωνική Μέριμνα	85	41	126	5
74	Άλλες Επιχειρηματικές Δραστηριότητες	91	22	113	4
21	Παραγωγή χαρτοπολλτού, χαρτιού και προϊόντων χαρτιού	66	42	108	4
90	Διάθεση Λυμάτων και Απορριμμάτων - Υγιεινή & παρόμοιες δραστηρ.	65	25	90	3
64	Τηλεπικοινωνίες και Ταχυδρομεία	73	13	86	3
31	Κατασκευή ηλεκτρικών μηχανών και συσκευών μ.α.κ.	53	27	80	3
66	Ασφαλίσεις & Συνταξιοδοτικά ταμεία (εκτός Υποχρ. Κοιν. Ασφ.)	35	25	60	2
91	Δραστηριότητες οργανώσεων με μέλη μ.α.κ.	59	0	59	2
16	Παραγωγή Προϊόντων Καπνού	40	18	58	2
41	Συλλογή, καθαρισμός και διανομή νερού	54	2	56	2
23	Παραγωγή Προϊόντων Διύλισης Πετρελαίου	37	16	53	2
19	Κατεργασία και δέψη δέρματος - Είδη ταξιδίου	32	11	43	2

ΣΤΑΤΙΣΤΙΚΑ ΣΤΟΙΧΕΙΑ ΕΤΟΥΣ 2004
ΠΙΝΑΚΑΣ Τ1: ΕΛΕΓΧΟΙ ΥΠΗΡΕΣΙΩΝ ΤΕΧΝΙΚΗΣ ΚΑΙ ΥΓΕΙΟΝΟΜΙΚΗΣ ΕΠΙΘΕΩΡΗΣΗΣ

ΚΩΔΙΚΟΣ ΚΛΑΔΟΥ (Διψήφια Ταξινόμηση)	ΠΕΡΙΓΡΑΦΗ ΚΛΑΔΩΝ ΟΙΚΟΝΟΜΙΚΗΣ ΔΡΑΣΤΗΡΙΟΤΗΤΑΣ (ανά διψήφιο κωδικό σύμφωνα με ΣΤΑΚΟΔ-2003)	ΑΡΙΘΜΟΣ ΕΛΕΓΧΩΝ	ΑΡΙΘΜΟΣ ΕΠΑΝ/ΓΧΩΝ	ΑΡΙΘΜΟΣ ΕΛΕΓΧΩΝ & ΕΠΑΝ/ΓΧΩΝ	ΠΟΣΟΣΤΟ ΣΤΟ ΣΥΝΟΛΟ ΤΩΝ ΕΛΕΓΧΩΝ & ΕΠΑΝ/ΓΧΩΝ ο/οο
92	Ψυχαγωγικές, πολιτιστικές και αθλητικές δραστηριότητες	35	8	43	2
14	Άλλες εξορυκτικές και λατομικές δραστηριότητες	31	7	38	1
34	Κατασκευή αυτοκινήτων και (ημι-)ρυμουλκούμενων οχημάτων	30	8	38	1
37	Ανακύκλωση	24	6	30	1
05	Αλιεία, Ιχθυοκαλλιέργεια και συναφείς δραστηριότητες	20	7	27	1
62	Εναέριες Μεταφορές	18	8	26	1
33	Κατασκευή ιατρικών οργάνων, οπτικών οργάνων & ρολογιών	11	1	12	0
11	Άντληση αργού πετρελαίου και φυσικού αερίου	2	6	8	0
71	Ενοικίαση μηχανημάτων & ειδών ατομικής & οικιακής χρήσης	8	0	8	0
02	Δασοκομία, υλοτομία και συναφείς δραστηριότητες	7	0	7	0
32	Κατασκευή εξοπλισμού & συσκευών ραδιοφωνίας - TV	5	2	7	0
61	Υδάτινες Μεταφορές	2	3	5	0
73	Έρευνα και ανάπτυξη	5	0	5	0
30	Κατασκευή μηχανών γραφείου & Η/Υ	3	1	4	0
70	Δραστηριότητες σχετικές με ακίνητη περιουσία	2	2	4	0
72	Πληροφορική και συναφείς δραστηριότητες	3	1	4	0
10	Εξόρυξη άνθρακα, λιγνίτη και τύρφης	2	0	2	0
67	Δραστηριότητες συναφείς προς Χρηματ/κούς Οργανισμ.	1	1	2	0
95	Δραστηριότητες νοικοκυριών ως εργοδοτών οικιακού προσωπικού	1	0	1	0
99	Ετερόδοκοι Οργανισμοί και Όργανα	1	0	1	0
12	Εξόρυξη μεταλλευμάτων ουρανίου και θορίου			0	0
13	Εξόρυξη μεταλλικών μεταλλευμάτων	0	0	0	0
ΣΥΝΟΛΑ		20.933	5.228	26.161	1.000

ΣΤΑΤΙΣΤΙΚΑ ΣΤΟΙΧΕΙΑ ΕΤΟΥΣ 2004

Διάγραμμα Τ1: Αριθμός Ελέγχων και Κυρώσεων των Υπηρεσιών Τεχνικής και Υγειονομικής Επιθεώρησης σε κλάδους Οικονομικής Δραστηριότητας με τη μεγαλύτερη συχνότητα

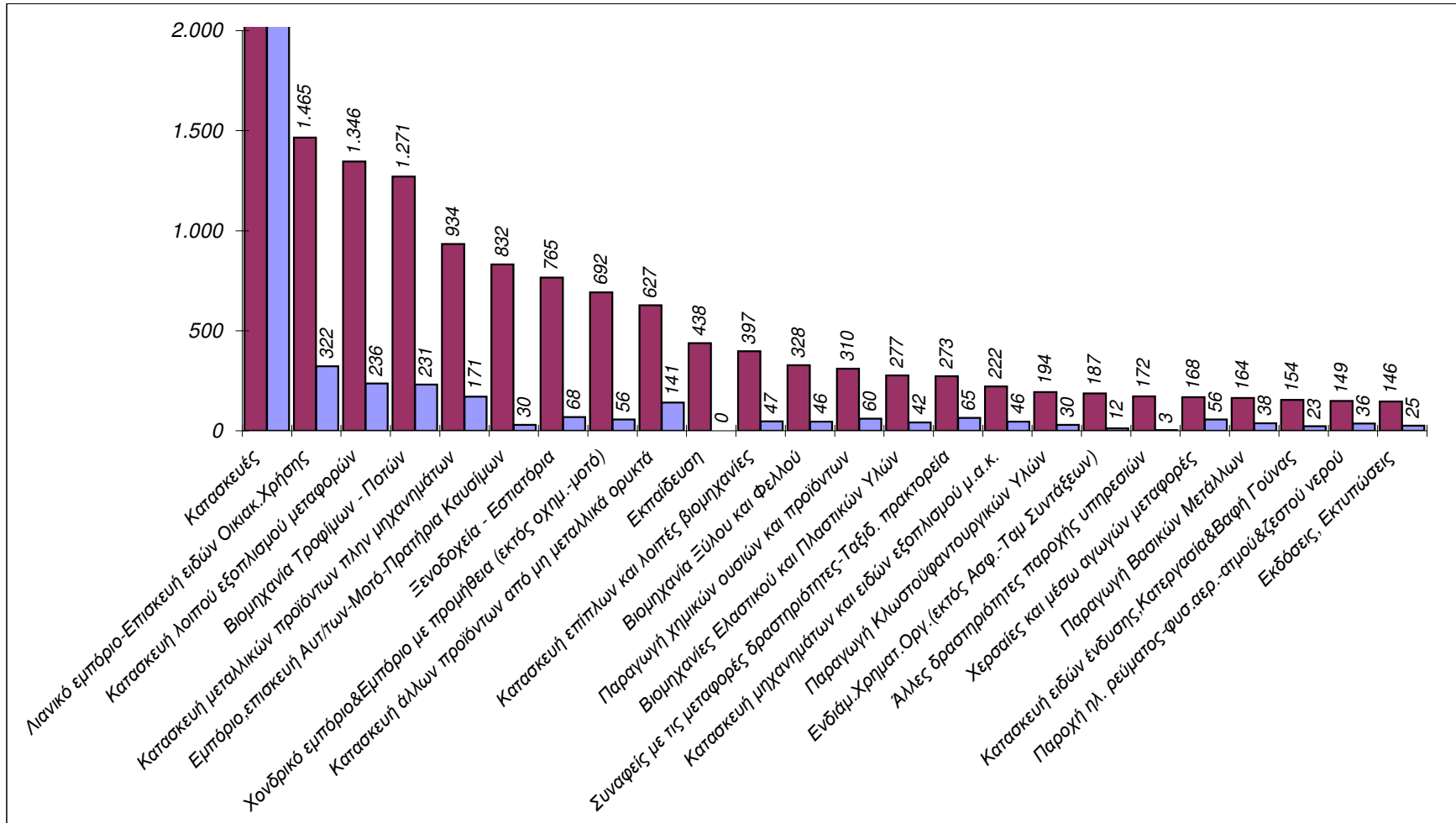

ΣΤΑΤΙΣΤΙΚΑ ΣΤΟΙΧΕΙΑ ΕΤΟΥΣ 2004
ΠΙΝΑΚΑΣ Τ2: ΚΥΡΩΣΕΙΣ ΑΠΟ ΤΙΣ ΥΠΗΡΕΣΙΕΣ ΤΕΧΝΙΚΗΣ ΚΑΙ ΥΓΕΙΟΝΟΜΙΚΗΣ ΕΠΙΘΕΩΡΗΣΗΣ

ΚΩΔΙΚΟΣ ΚΛΑΔΟΥ (Διψήφια Ταξινόμηση)	ΠΕΡΙΓΡΑΦΗ ΚΛΑΔΩΝ ΟΙΚΟΝΟΜΙΚΗΣ ΔΡΑΣΤΗΡΙΟΤΗΤΑΣ (ανά διψήφιο κωδικό σύμφωνα με ΣΤΑΚΟΔ-2003)	ΣΥΝΟΛΙΚΟΣ ΑΡΙΘΜΟΣ ΜΗΝΥΣΕΩΝ	ΣΥΝΟΛΙΚΟΣ ΑΡΙΘΜΟΣ ΔΙΑΚΟΠΩΝ	ΣΥΝΟΛΙΚΟΣ ΑΡΙΘΜΟΣ ΠΡΟΣΤΙΜΩΝ	ΠΟΣΑ ΠΡΟΣΤΙΜΩΝ
45	Κατασκευές	574	1.861	1.269	1.478.300
15	Βιομηχανία Τροφίμων - Ποτών	87	0	144	196.750
52	Λιανικό εμπόριο - Επισκευή ειδών Οικιακής Χρήσης	235	3	84	160.800
26	Κατασκευή άλλων προϊόντων από μη μεταλλικά ορυκτά	45	0	96	142.900
28	Κατασκευή μεταλλικών προϊόντων πλην μηχανημάτων	62	2	107	111.400
35	Κατασκευή λοιπού εξοπλισμού μεταφορών	42	118	76	81.500
24	Παραγωγή χημικών ουσιών και προϊόντων	14	0	46	67.300
36	Κατασκευή επίπλων και λοιπές βιομηχανίες	19	1	27	40.800
51	Χονδρικό εμπόριο & Εμπόριο με προμήθεια (εκτός οχημάτων & μοτό)	23	0	33	39.500
27	Παραγωγή Βασικών Μετάλλων	13	0	25	34.900
01	Γεωργία, Κτηνοτροφία, Θήρα και συναφείς δραστηριότητες	14	0	29	33.000
29	Κατασκευή μηχανημάτων και ειδών εξοπλισμού μ.α.κ.	14	0	32	32.500
20	Βιομηχανία Ξύλου και Φελλού	14	0	32	28.000
25	Βιομηχανίες Ελαστικού και Πλαστικών Υλών	19	0	23	25.600
17	Παραγωγή Κλωστοϋφαντουργικών Υλών	10	0	20	24.400
55	Ξενοδοχεία - Εστιατόρια	45	0	23	23.750
40	Παροχή ηλεκτρικού ρεύματος - φυσικού αερίου - ατμού & ζεστού νερού	25	0	11	20.300
19	Κατεργασία και δέψη δέρματος - Είδη ταξιδιού	0	0	11	16.000
60	Χερσαίες και μέσω αγωγών μεταφορές	39	1	16	15.900
65	Ενδιάμ. Χρηματοπιστ. Οργαν. (εκτός Ασφαλιστ.-Ταμείων Συντάξεων)	2	0	10	14.800
50	Εμπόριο, συντήρηση & επισκευή οχημάτων & μοτό - Λιανική πώληση καυσίμων	11	0	19	14.000
18	Κατασκευή ειδών ένδυσης, Κατεργασία & Βαφή Γούνας	8	0	15	12.900
63	Συναφείς με τις μεταφορές δραστηριότητες - Ταξιδιωτικά πρακτορεία	48	0	17	12.300
21	Παραγωγή χαρτοπολτού, χαρτιού και προϊόντων χαρτιού	9	0	11	12.200
22	Εκδόσεις, Εκτυπώσεις	10	3	12	11.000
92	Ψυχαγωγία - Πολιτισμός - Άθληση	2	0	1	10.000
41	Συλλογή, καθαρισμός και διανομή νερού	1	0	1	10.000
64	Τηλεπικοινωνίες και Ταχυδρομεία	19	0	10	9.500
14	Άλλες εξορυκτικές και λατομικές δραστηριότητες	9	0	4	7.000
90	Διάθεση Λυμάτων και Απορριμμάτων	9	0	6	5.500
31	Κατασκευή ηλεκτρικών μηχανών και συσκευών μ.α.κ.	2	0	4	5.500
16	Παραγωγή Προϊόντων Καπνού	7	0	3	5.000
23	Παραγωγή Προϊόντων Διύλισης Πετρελαίου	6	0	4	5.000
05	Αλιεία, Ιχθυοκαλλιέργεια και συναφείς δραστηριότητες	1	0	4	4.500
74	Άλλες Επιχειρηματικές Δραστηριότητες	12	1	2	2.500
30	Κατασκευή μηχανών γραφείου & Η/Υ	0	0	4	2.500

ΣΤΑΤΙΣΤΙΚΑ ΣΤΟΙΧΕΙΑ ΕΤΟΥΣ 2004
ΠΙΝΑΚΑΣ Τ2: ΚΥΡΩΣΕΙΣ ΑΠΟ ΤΙΣ ΥΠΗΡΕΣΙΕΣ ΤΕΧΝΙΚΗΣ ΚΑΙ ΥΓΕΙΟΝΟΜΙΚΗΣ ΕΠΙΘΕΩΡΗΣΗΣ

ΚΩΔΙΚΟΣ ΚΛΑΔΟΥ (Διψήφια Ταξινόμηση)	ΠΕΡΙΓΡΑΦΗ ΚΛΑΔΩΝ ΟΙΚΟΝΟΜΙΚΗΣ ΔΡΑΣΤΗΡΙΟΤΗΤΑΣ (ανά διψήφιο κωδικό σύμφωνα με ΣΤΑΚΟΔ-2003)	ΣΥΝΟΛΙΚΟΣ ΑΡΙΘΜΟΣ ΜΗΝΥΣΕΩΝ	ΣΥΝΟΛΙΚΟΣ ΑΡΙΘΜΟΣ ΔΙΑΚΟΠΩΝ	ΣΥΝΟΛΙΚΟΣ ΑΡΙΘΜΟΣ ΠΡΟΣΤΙΜΩΝ	ΠΟΣΑ ΠΡΟΣΤΙΜΩΝ
34	Κατασκευή αυτοκινήτων και (ημι-)ρυμουλκούμενων οχημάτων	3	0	4	2.000
91	Δραστηριότητες οργανώσεων με μέλη μ.α.κ.	2	0	2	1.000
33	Κατασκευή ιατρικών οργάνων, οπτικών οργάνων & ρολογιών	1	0	1	500
75	Δημόσια Διοίκηση και Άμυνα - Υποχρεωτική Κοινωνική ασφάλιση	11	1	0	0
62	Εναέριες Μεταφορές	8	0	0	0
85	Υγεία και Κοινωνική Μέριμνα	5	0	0	0
02	Δασοκομία, υλοτομία και συναφείς δραστηριότητες	3	0	0	0
37	Ανακύκλωση	3	0	0	0
93	Άλλες δραστηριότητες παροχής υπηρεσιών	3	0	0	0
13	Εξόρυξη μεταλλικών μεταλλευμάτων	1	0	0	0
12	Εξόρυξη μεταλλευμάτων ουρανίου και θορίου	0	0	0	0
10	Εξόρυξη άνθρακα, λιγνίτη και τύρφης	0	0	0	0
11	Άντληση αργού πετρελαίου και φυσικού αερίου	0	0	0	0
32	Κατασκευή εξοπλισμού & συσκευών ραδιοφωνίας - TV	0	0	0	0
61	Υδάτινες Μεταφορές	0	0	0	0
66	Ασφαλίσεις & Συνταξιοδοτικά ταμεία (εκτός Υποχρ. Κοιν. Ασφ.)	0	0	0	0
67	Δραστηριότητες συναφείς προς Χρηματ/κούς Οργανισμ.	0	0	0	0
70	Δραστηριότητες σχετικές με ακίνητη περιουσία	0	0	0	0
71	Ενοίκιαση μηχανημάτων & ειδών ατομικής & οικιακής χρήσης	0	0	0	0
72	Πληροφορική και συναφείς δραστηριότητες	0	0	0	0
73	Έρευνα και ανάπτυξη	0	0	0	0
80	Εκπαίδευση	0	0	0	0
95	Δραστηριότητες νοικοκυριών ως εργοδοτών οικιακού προσωπικού	0	0	0	0
99	Ετερόδοκοι Οργανισμοί και Όργανα	0	0	0	0
ΣΥΝΟΛΑ		1.490	1.991	2.238	2.721.300

Στα παραπάνω στοιχεία δεν συμπεριλαμβάνονται οι κυρώσεις που συνεπάγονται για τους εργοδότες, όταν οι εκθέσεις αυτοψιών για τα εργατικά ατυχήματα καταλήγουν σε έλλειψη μέτρων ασφαλείας.

Διάγραμμα Τ2: Παραβατικότητα (#Κυρώσεων/#Ελέγχων) Υπηρεσιών Τεχνικής και Υγειονομικής Επιθεώρησης σε κλάδους Οικονομικής Δραστηριότητας με τη μεγαλύτερη συχνότητα

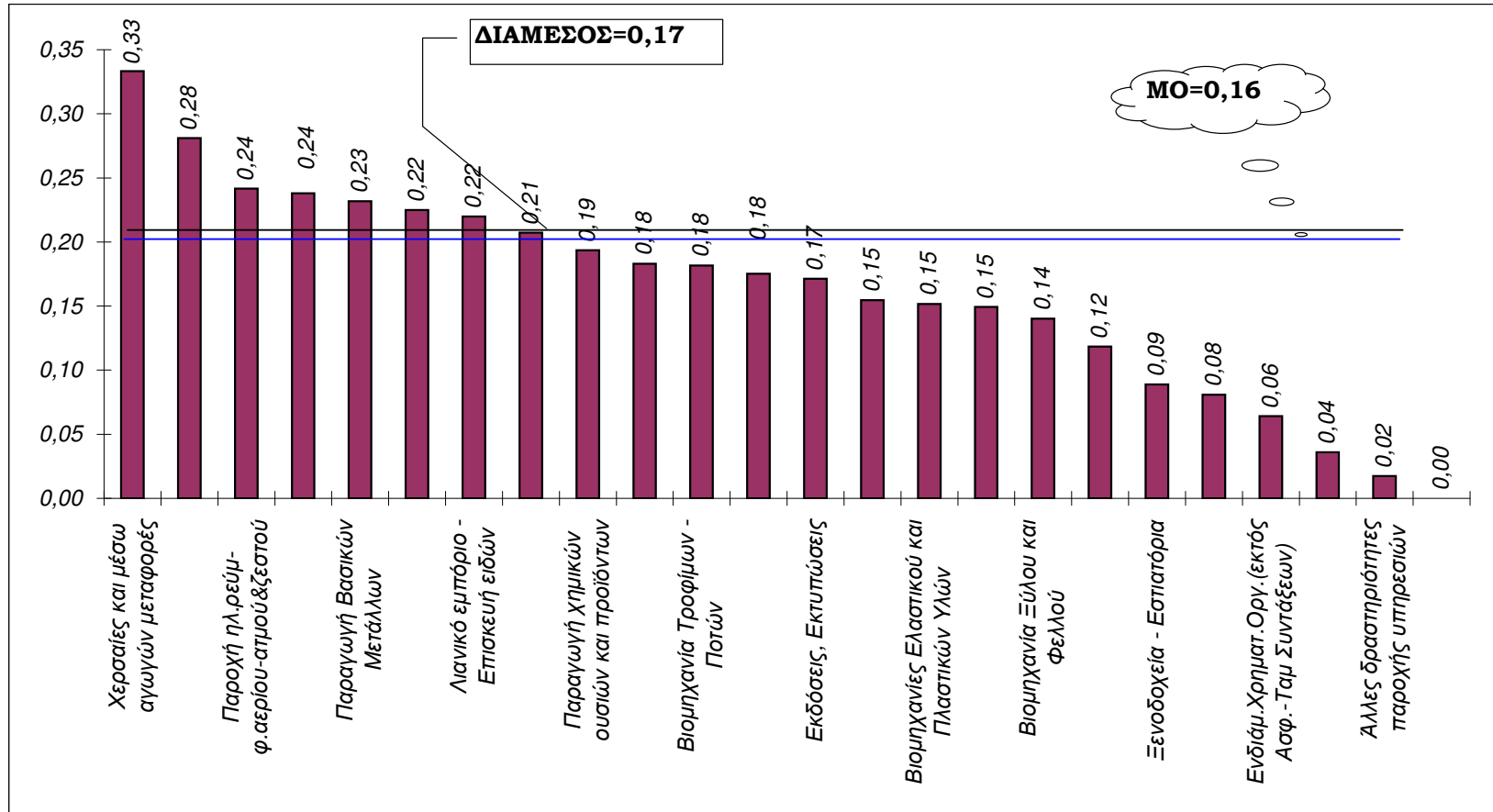

ΣΤΑΤΙΣΤΙΚΑ ΣΤΟΙΧΕΙΑ ΕΤΟΥΣ 2004
ΠΙΝΑΚΑΣ Τ3: ΕΡΓΑΤΙΚΑ ΑΤΥΧΗΜΑΤΑ ΔΗΛΩΘΕΝΤΑ ΣΤΟ Ι.Κ.Α. ΚΑΙ ΣΤΟ ΥΠΟΥΡΓΕΙΟ ΕΡΓΑΣΙΑΣ

ΕΤΟΣ	Ι.Κ.Α.	ΥΠΟΥΡΓΕΙΟ ΕΡΓΑΣΙΑΣ
1977	46.594	14.467
1978	47.115	14.779
1979	46.976	14.559
1980	44.950	14.676
1981	45.493	13.512
1982	41.327	11.673
1983	38.828	10.686
1984	38.658	10.637
1985	38.836	9.728
1986	36.913	9.279
1987	36.590	8.851
1988	32.192	7.107
1989	29.847	7.312
1990	27.846	6.258
1991	25.185	5.951
1992	25.063	5.206
1993	23.959	5.160
1994	22.608	4.852
1995	21.540	-
1996	21.255	-
1997	20.046	-
1998	18.615	-
1999	17.658	-
2000	16.822	4.032
2001	16.483	5.155
2002	16.031	6.021
2003	-	6.235
2004	-	6.333

ΣΤΑΤΙΣΤΙΚΑ ΣΤΟΙΧΕΙΑ ΕΤΟΥΣ 2004
ΔΙΑΓΡΑΜΜΑ Τ3: ΕΞΕΛΙΞΗ ΕΡΓΑΤΙΚΩΝ ΑΤΥΧΗΜΑΤΩΝ ΔΗΛΩΘΕΝΤΩΝ ΣΤΟ Ι.Κ.Α.

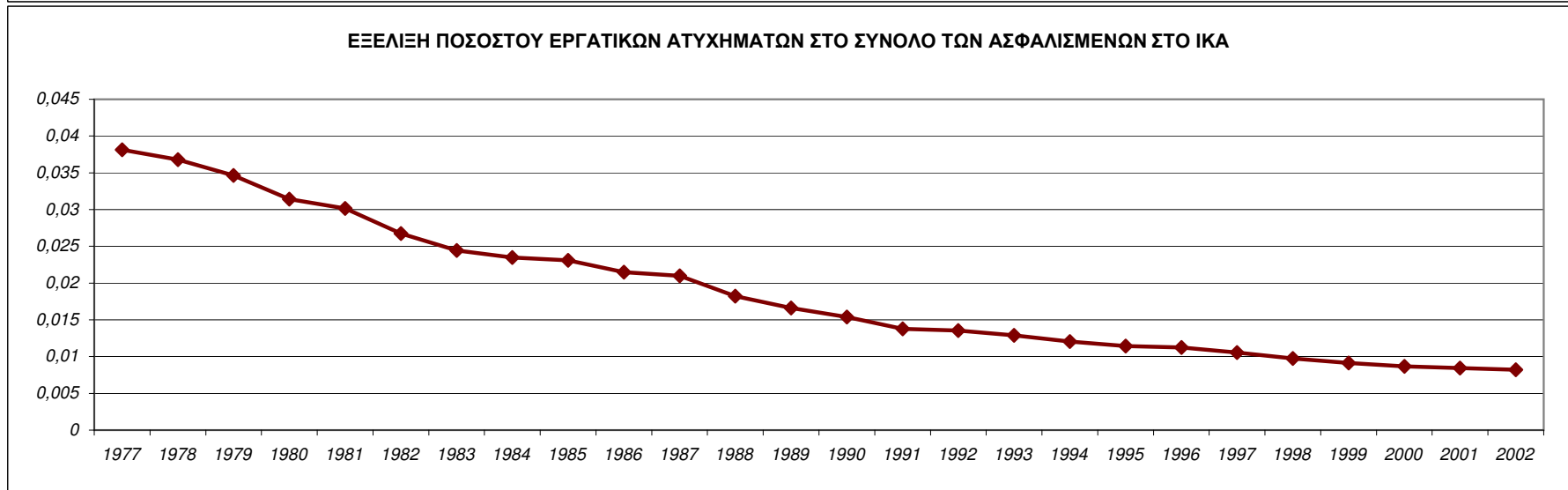
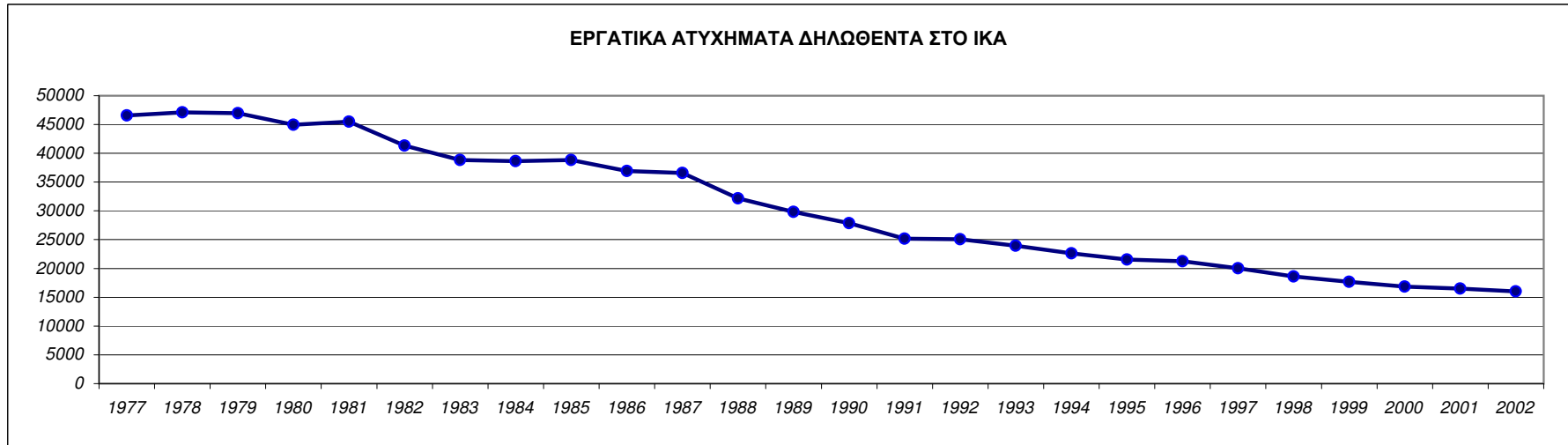

ΣΤΑΤΙΣΤΙΚΑ ΣΤΟΙΧΕΙΑ ΕΤΟΥΣ 2004
ΔΙΑΓΡΑΜΜΑ Τ4: ΕΞΕΛΙΞΗ ΕΡΓΑΤΙΚΩΝ ΑΤΥΧΗΜΑΤΩΝ ΔΗΛΩΘΕΝΤΩΝ ΣΤΟ ΥΠΟΥΡΓΕΙΟ ΕΡΓΑΣΙΑΣ

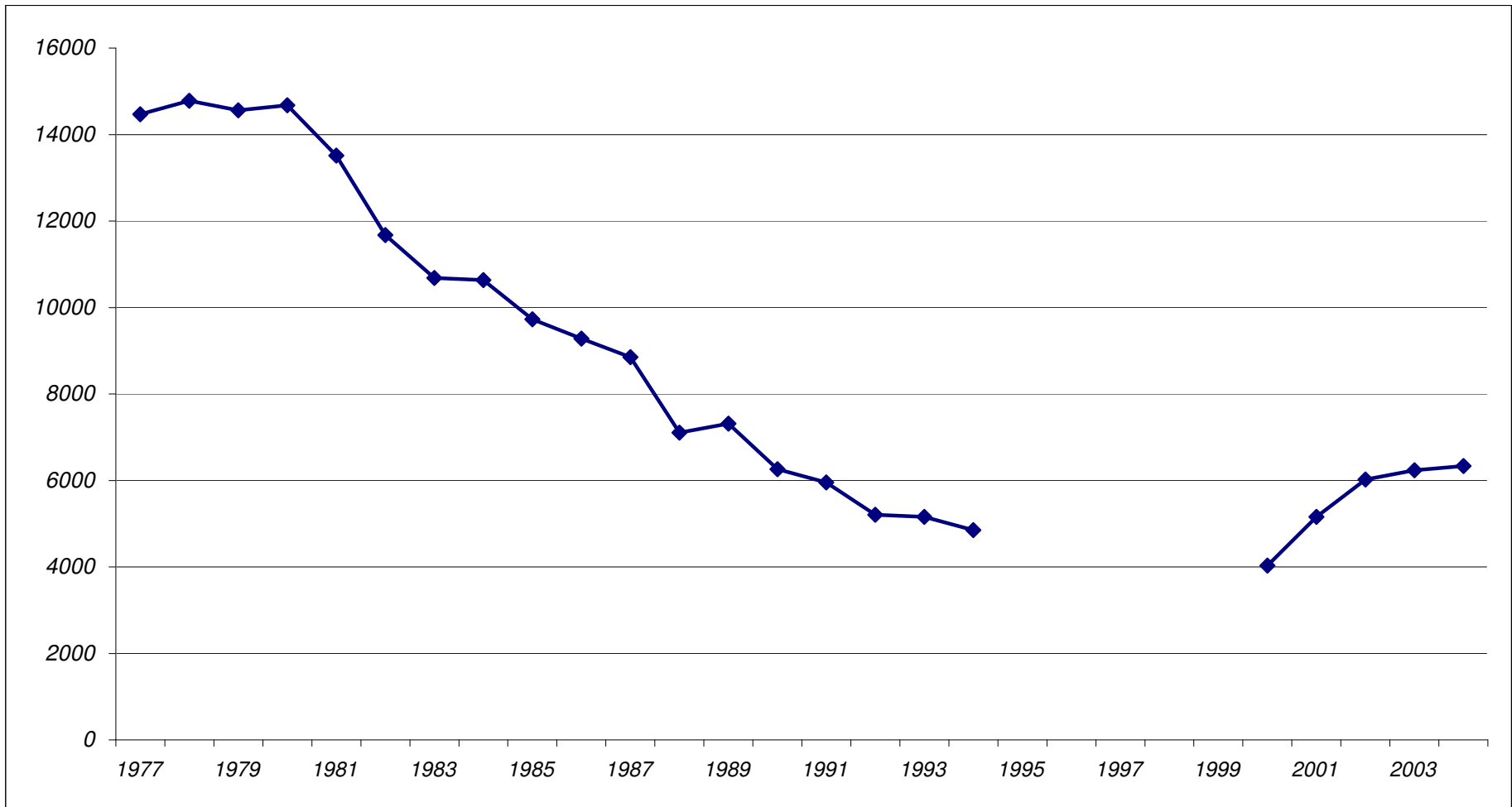

ΣΤΑΤΙΣΤΙΚΑ ΣΤΟΙΧΕΙΑ ΕΤΟΥΣ 2004
ΠΙΝΑΚΑΣ Τ4: ΘΑΝΑΤΟΦΟΡΑ ΕΡΓΑΤΙΚΑ ΑΤΥΧΗΜΑΤΑ ΔΗΛΩΘΕΝΤΑ ΣΤΟ Ι.Κ.Α. ΚΑΙ ΣΤΟ ΥΠΟΥΡΓΕΙΟ ΕΡΓΑΣΙΑΣ

ΕΤΟΣ	Ι.Κ.Α.	ΥΠΟΥΡΓΕΙΟ ΕΡΓΑΣΙΑΣ
1977	81	140
1978	119	98
1979	113	111
1980	99	116
1981	115	126
1982	100	114
1983	99	118
1984	88	82
1985	91	89
1986	105	114
1987	102	82
1988	79	90
1989	97	71
1990	84	86
1991	88	79
1992	96	116
1993	99	120
1994	83	104
1995	91	-
1996	77	-
1997	80	-
1998	78	-
1999	117	116
2000	80	127
2001	116	188
2002	103	153
2003	-	145
2004	-	127

ΣΤΑΤΙΣΤΙΚΑ ΣΤΟΙΧΕΙΑ ΕΤΟΥΣ 2004
ΠΙΝΑΚΑΣ Τ5: ΕΡΓΑΤΙΚΑ ΑΤΥΧΗΜΑΤΑ ΑΝΑ ΚΛΑΔΟ ΟΙΚΟΝΟΜΙΚΗΣ ΔΡΑΣΤΗΡΙΟΤΗΤΑΣ ΔΗΛΩΘΕΝΤΑ ΣΤΟ Σ.Ε.Π.Ε.

ΚΩΔΙΚΟΣ ΚΛΑΔΟΥ (Διψήφια Ταξινόμηση)	ΠΕΡΙΓΡΑΦΗ ΚΛΑΔΩΝ ΟΙΚΟΝΟΜΙΚΗΣ ΔΡΑΣΤΗΡΙΟΤΗΤΑΣ (ανά διψήφιο κωδικό σύμφωνα με ΣΤΑΚΟΔ-2003)	ΑΤΥΧΗΜΑΤΑ			ΦΥΛΟ		ΣΥΝΟΛΟ ΑΤΥΧΗΜΑΤΩΝ	ΠΟΣΟΣΤΟ ο/οο
		ΤΡΟΧΑΙΟ	ΠΑΘΟΛΟΓΙΚΟ	ΛΟΙΠΑ	ΑΝΔΡΕΣ	ΓΥΝΑΙΚΕΣ		
01	Γεωργία, Κτηνοτροφία, Θήρα και συναφείς δραστηριότητες	3		34	34	3	37	5,8
02	Δασοκομία, υλοτομία και συναφείς δραστηριότητες			7	6	1	7	1,1
05	Αλιεία, Ιχθυοκαλλιέργεια και συναφείς δραστηριότητες	2	1	17	16	4	20	3,2
10	Εξόρυξη άνθρακα, λιγνίτη και τύρφης	1			1		1	0,2
11	Άντληση αργού πετρελαίου και φυσικού αερίου			4	4		4	0,6
13	Εξόρυξη μεταλλικών μεταλλευμάτων			1	1		1	0,2
14	Άλλες εξορυκτικές και λατομικές δραστηριότητες	2		15	15	2	17	2,7
15	Βιομηχανία Τροφίμων - Ποτών	48	8	458	362	152	514	81,2
16	Παραγωγή Προϊόντων Καπνού		1	62	37	26	63	9,9
17	Παραγωγή Κλωστοϋφαντουργικών Υλών	3	2	90	66	29	95	15
18	Κατασκευή ειδών ένδυσης, Κατεργασία & Βαφή Γούνας	6		22	14	14	28	4,4
19	Κατεργασία και δέψη δέρματος - Είδη ταξιδιού			2	2		2	0,3
20	Βιομηχανία Ξύλου και Φελλού	3		74	70	7	77	12,2
21	Παραγωγή χαρτοπολτού, χαρτιού και προϊόντων χαρτιού	3		67	64	6	70	11,1
22	Εκδόσεις, Εκτυπώσεις	11		29	36	4	40	6,3
23	Παραγωγή Προϊόντων Διύλισης Πετρελαίου	6	1	40	45	2	47	7,4
24	Παραγωγή χημικών ουσιών και προϊόντων	11	2	104	85	32	117	18,5
25	Βιομηχανίες Ελαστικού και Πλαστικών Υλών	6	1	126	111	22	133	21
26	Κατασκευή άλλων προϊόντων από μη μεταλλικά ορυκτά	7	2	167	167	9	176	27,8
27	Παραγωγή Βασικών Μετάλλων	4	1	145	144	6	150	23,7
28	Κατασκευή μεταλλικών προϊόντων πλην μηχανημάτων	7	3	204	205	9	214	33,8
29	Κατασκευή μηχανημάτων και ειδών εξοπλισμού μ.α.κ.	7		125	130	2	132	20,8
30	Κατασκευή μηχανών γραφείου & Η/Υ			1	1		1	0,2
31	Κατασκευή ηλεκτρικών μηχανών και συσκευών μ.α.κ.	1		59	47	13	60	9,5
32	Κατασκευή εξοπλισμού & συσκευών ραδιοφωνίας - TV			1		1	1	0,2
33	Κατασκευή ιατρικών οργάνων, οπτικών οργάνων & ρολογιών	5		6	8	3	11	1,7
34	Κατασκευή αυτοκινήτων και (ημι-)ρυμουλκούμενων οχημάτων	1		7	8		8	1,3
35	Κατασκευή λοιπού εξοπλισμού μεταφορών	5		115	116	4	120	18,9
36	Κατασκευή επίπλων και λοιπές βιομηχανίες	2	2	60	61	3	64	10,1
37	Ανακύκλωση	2		3	5		5	0,8

ΣΤΑΤΙΣΤΙΚΑ ΣΤΟΙΧΕΙΑ ΕΤΟΥΣ 2004
ΠΙΝΑΚΑΣ Τ5: ΕΡΓΑΤΙΚΑ ΑΤΥΧΗΜΑΤΑ ΑΝΑ ΚΛΑΔΟ ΟΙΚΟΝΟΜΙΚΗΣ ΔΡΑΣΤΗΡΙΟΤΗΤΑΣ ΔΗΛΩΘΕΝΤΑ ΣΤΟ Σ.Ε.Π.Ε.

ΚΩΔΙΚΟΣ ΚΛΑΔΟΥ (Διψήφια Ταξινόμηση)	ΠΕΡΙΓΡΑΦΗ ΚΛΑΔΩΝ ΟΙΚΟΝΟΜΙΚΗΣ ΔΡΑΣΤΗΡΙΟΤΗΤΑΣ (ανά διψήφιο κωδικό σύμφωνα με ΣΤΑΚΟΔ-2003)	ΑΤΥΧΗΜΑΤΑ			ΦΥΛΟ		ΣΥΝΟΛΟ ΑΤΥΧΗΜΑΤΩΝ	ΠΟΣΟΣΤΟ ο/οο
		ΤΡΟΧΑΙΟ	ΠΑΘΟΛΟΓΙΚΟ	ΛΟΙΠΑ	ΑΝΔΡΕΣ	ΓΥΝΑΙΚΕΣ		
40	Παροχή ηλεκτ. ρεύματος-φυσικού αερίου-ατμού&ζεστού νερού	33	1	131	155	10	165	26,1
41	Συλλογή, καθαρισμός και διανομή νερού	6	1	16	21	2	23	3,6
45	Κατασκευές	55	27	843	916	9	925	146,1
50	Εμπόριο, σύντηξη & επισκευή οχημάτων & αυτο-κιαν. πωλησιών κωδικών	17	1	74	90	2	92	14,5
51	Χονδρικό εμπόριο & Εμπόριο με προμήθεια (εκτός οχημάτων & μοτό)	29	4	117	133	17	150	23,7
52	Λιανικό εμπόριο - Επισκευή ειδών Οικιακής Χρήσης	109	15	828	443	509	952	150,3
55	Ξενοδοχεία - Εστιατόρια	73	5	242	202	118	320	50,5
60	Χερσαίες και μέσω αγωγών μεταφορές	57	11	161	221	8	229	36,2
61	Υδάτινες Μεταφορές	1		6	6	1	7	1,1
62	Εναέριες Μεταφορές	18	4	109	96	35	131	20,7
63	Συναφείς με τις μεταφορές δραστηριότητες - Ταξιδιωτικά πρακτορεία	38	1	179	181	37	218	34,4
64	Τηλεπικοινωνίες και Ταχυδρομεία	152	13	127	209	83	292	46,1
65	Ενδιάμ. Χρηματοπιστ. Οργαν. (εκτός Ασφαλιστ.-Ταμείων Συντάξεων)	11		14	15	10	25	3,9
66	Ασφαλίσεις & Συνταξιοδοτικά ταμεία (εκτός Υποχρ. Κοιν. Ασφ.)	8		5	8	5	13	2,1
67	Δραστηριότητες συναφείς προς Χρηματ/κούς Οργανισμ.	1		3	2	2	4	0,6
70	Δραστηριότητες σχετικές με ακίνητη περιουσία	1		1	2		2	0,3
71	Ενοικίαση μηχανημάτων & ειδών ατομικής & οικιακής χρήσης	2		1	3		3	0,5
72	Πληροφορική και συναφείς δραστηριότητες	8	2	8	12	6	18	2,8
74	Άλλες Επιχειρηματικές Δραστηριότητες	45	4	107	88	68	156	24,6
75	Δημόσια Διοίκηση και Άμυνα - Υποχρεωτική Κοινωνική ασφάλιση	14	4	70	72	16	88	13,9
80	Εκπαίδευση	2		3	4	1	5	0,8
85	Υγεία και Κοινωνική Μέριμνα	9		34	12	31	43	6,8
90	Διάθεση Λυμάτων και Απορριμμάτων - Υγιεινή & παρόμοιες δραστηρ.	8	1	45	49	5	54	8,5
91	Δραστηριότητες οργανώσεων με μέλη μ.α.κ.	8	1	20	14	15	29	4,6
92	Ψυχαγωγικές, πολιτιστικές και αθλητικές δραστηριότητες	40	1	112	87	66	153	24,2
93	Άλλες δραστηριότητες παροχής υπηρεσιών	5		11	7	9	16	2,5
99	Ετερόδοκοι Οργανισμοί και Όργανα	3		2	3	2	5	0,8
ΣΥΝΟΛΑ		899	120	5.314	4.912	1.421	6.333	1.000

Συμπεριλαμβάνονται και τα θανατηφόρα εργατικά ατυχήματα.

ΣΤΑΤΙΣΤΙΚΑ ΣΤΟΙΧΕΙΑ ΕΤΟΥΣ 2004

ΠΙΝΑΚΑΣ Τ6: ΘΑΝΑΤΗΦΟΡΑ ΕΡΓΑΤΙΚΑ ΑΤΥΧΗΜΑΤΑ ΑΝΑ ΚΛΑΔΟ ΟΙΚΟΝΟΜΙΚΗΣ ΔΡΑΣΤΗΡΙΟΤΗΤΑΣ ΔΗΛΩΘΕΝΤΑ ΣΤΟ Σ.ΕΠ.Ε.

ΚΩΔΙΚΟΣ ΚΛΑΔΟΥ (Διψήφια Ταξινόμηση)	ΠΕΡΙΓΡΑΦΗ ΚΛΑΔΩΝ ΟΙΚΟΝΟΜΙΚΗΣ ΔΡΑΣΤΗΡΙΟΤΗΤΑΣ (ανά διψήφιο κωδικό σύμφωνα με ΣΤΑΚΟΔ-2003)	ΑΤΥΧΗΜΑΤΑ			ΦΥΛΟ		ΣΥΝΟΛΟ ΑΤΥΧΗΜΑΤΩΝ	ΠΟΣΟΣΤΟ ο/οο
		ΤΡΟΧΑΙΟ	ΠΑΘΟΛΟΓΙΚΟ	ΛΟΙΠΑ	ΑΝΔΡΕΣ	ΓΥΝΑΙΚΕΣ		
01	Γεωργία, Κτηνοτροφία, Θήρα και συναφείς δραστηριότητες	1		3	4		4	31,5
05	Αλιεία, Ιχθυοκαλλιέργεια και συναφείς δραστηριότητες			1	1		1	7,9
15	Βιομηχανία Τροφίμων - Ποτών			1	1		1	7,9
18	Κατασκευή ειδών ένδυσης, Κατεργασία & Βαφή Γούνας	1			1		1	
20	Βιομηχανία Ξύλου και Φελλού			1	1		1	7,9
22	Εκδόσεις, Εκτυπώσεις			1	1		1	7,9
24	Παραγωγή χημικών ουσιών και προϊόντων	1		2	3		3	23,6
26	Κατασκευή άλλων προϊόντων από μη μεταλλικά ορυκτά		1		1		1	
28	Κατασκευή μεταλλικών προϊόντων πλην μηχανημάτων	1		5	6		6	47,2
35	Κατασκευή λοιπού εξοπλισμού μεταφορών			2	2		2	15,7
36	Κατασκευή επίπλων και λοιπές βιομηχανίες		1		1		1	
37	Ανακύκλωση	1			1		1	
40	Παροχή ηλεκτρικού ρεύματος-φυσικού αερίου-ατμού & ζεστού νερού	2		3	5		5	39,4
45	Κατασκευές	2	11	68	81		81	637,8
50	Εμπόριο, συντήρηση & επισκευή οχημάτων & μοτό-Λιαν. πώληση καυσίμων			1	1		1	7,9
51	Χονδρικό εμπόριο & Εμπόριο με προμήθεια (εκτός οχημάτων & μοτό)			1	1		1	7,9
52	Λιανικό εμπόριο - Επισκευή ειδών Οικιακής Χρήσης			2	2		2	15,7
55	Ξενοδοχεία - Εστιατόρια	1		1	2		2	15,7
60	Χερσαίες και μέσω αγωγών μεταφορές	2	4	2	8		8	63
63	Συναφείς με τις μεταφορές δραστηριότητες - Ταξιδιωτικά πρακτορεία			2	2		2	15,7
74	Άλλες Επιχειρηματικές Δραστηριότητες			1	1		1	7,9
90	Διάθεση Λυμάτων και Απορριμμάτων - Υγιεινή & παρόμοιες δραστηρ.	1			1		1	
ΣΥΝΟΛΑ		13	17	97	127	0	127	961

ΣΤΑΤΙΣΤΙΚΑ ΣΤΟΙΧΕΙΑ ΕΤΟΥΣ 2004
ΠΙΝΑΚΑΣ Τ7: ΕΡΓΑΤΙΚΑ ΑΤΥΧΗΜΑΤΑ ΑΝΑ ΚΑΤΗΓΟΡΙΑ (ΤΥΠΟ) ΑΤΥΧΗΜΑΤΟΣ ΕΤΟΥΣ 2004

Κωδ.	Κατηγορία (τύπος) ατυχήματος	ΣΥΝΟΛΟ	ΠΟΣΟΣΤΟ
00	Χωρίς κωδικό	1.158	18,3
12	Πτώσεις προσώπων στο αυτό επίπεδο	859	13,6
11	Πτώσεις προσώπων από ύψη	849	13,4
42	Συμπίεση ανάμεσα σε ένα κινητό και ένα κινούμενο αντικείμενο	643	10,2
23	Κτύπημα από πίπτον αντικείμενο κατά τη διάρκεια χειρισμών	534	8,4
91	Άλλες κατηγορίες ατυχημάτων, μη ταξινομηθέντων παραπάνω	483	7,6
32	Πρόσκρουση επί σταθερών αντικειμένων	260	4,1
34	Κτυπήματα από κινούμενα αντικείμενα	213	3,4
41	Συμπίεση μέσα σε ένα αντικείμενο	177	2,8
33	Πρόσκρουση επί κινουμένων αντικειμένων	169	2,7
24	Κτύπημα από πίπτον αντικείμενο μη ταξινομηθέν αλλού	149	2,4
43	Συμπίεση μεταξύ κινουμένων αντικειμένων	142	2,2
63	Επαφή με πολύ θερμές ουσίες ή αντικείμενα	101	1,6
21	Γλυστρήματα και καταρρεύσεις - υποχωρήσεις	92	1,5
70	Έκθεση σε ή επαφή με ηλεκτρικό ρεύμα	67	1,1
53	Υπερπροσπάθεια κατά το χειρισμό ή ρίψη αντικειμένων	62	1,0
52	Υπερπροσπάθεια για έλξη ή άπωση αντικειμένων	61	1,0
51	Υπερπροσπάθεια για ανύψωση αντικειμένων	54	0,9
81	Επαφή λόγω εισπνοής, κατάποσης ή απορρόφησης επιβλαβών ουσιών	51	0,8
31	Βάδισμα πάνω σε επικίνδυνα αντικείμενα	46	0,7
54	Κοπιώδεις κινήσεις	37	0,6
22	Κατάρρευση κτιρίων, τοίχων, σκαλωσιών κλπ.	32	0,5
90	Άλλες κατηγορίες ατυχημάτων	27	0,4
92	Ατυχήματα μη ταξινομηθέντα, στερούμενα επαρκών δεδομένων	24	0,4
40	Συμπίεση μέσα ή ανάμεσα σε αντικείμενα	11	0,2
20	Κτυπήματα από πίπτοντα αντικείμενα	10	0,2
10	Πτώσεις προσώπων	6	0,1
61	Έκθεση σε ζέστη	5	0,1
80	Έκθεση σε ή επαφή με επιβλαβείς ουσίες ή ακτινοβολία	4	0,1
30	Βάδισμα πάνω σε επικίνδυνα αντικείμενα, κτύπημα επί ή από αντικείμενα	3	0,1
64	Επαφή με πολύ ψυχρές ουσίες ή αντικείμενα	2	0,0
50	Υπερπροσπάθεια ή κοπιώδεις κινήσεις	1	0,0
60	Έκθεση σε επαφή με υψηλή ή χαμηλή θερμοκρασία	1	0,0
ΣΥΝΟΛΑ		6.333	100

ΣΤΑΤΙΣΤΙΚΑ ΣΤΟΙΧΕΙΑ ΕΤΟΥΣ 2004
ΔΙΑΓΡΑΜΜΑ Τ5: ΚΑΤΑΝΟΜΗ ΕΡΓΑΤΙΚΩΝ ΑΤΥΧΗΜΑΤΩΝ ΕΤΟΥΣ 2004 ΑΝΑ ΚΑΤΗΓΟΡΙΑ (ΤΥΠΟ) ΑΤΥΧΗΜΑΤΟΣ

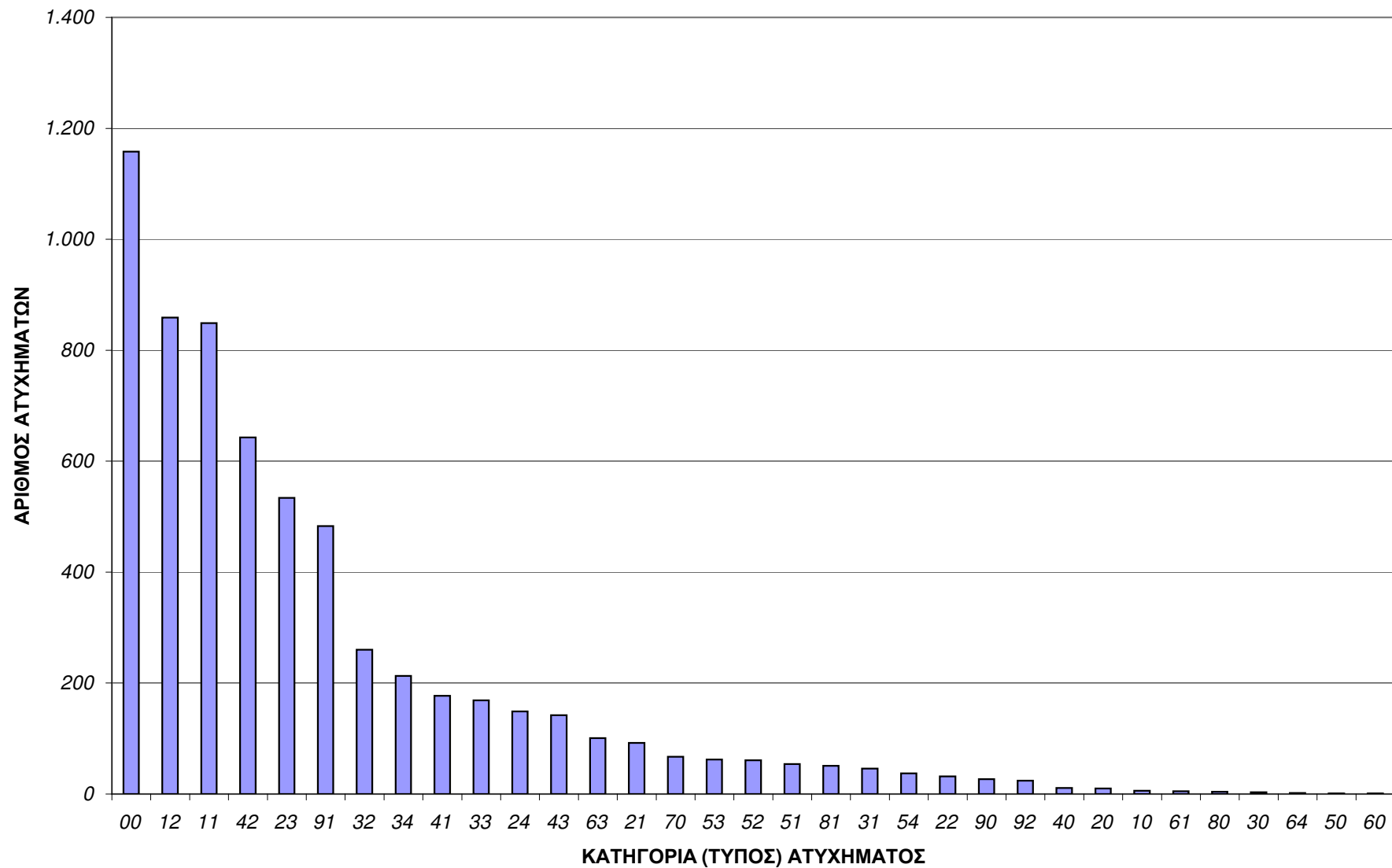

ΣΤΑΤΙΣΤΙΚΑ ΣΤΟΙΧΕΙΑ ΕΤΟΥΣ 2004
ΠΙΝΑΚΑΣ Τ8: ΕΡΓΑΤΙΚΑ ΑΤΥΧΗΜΑΤΑ ΑΝΑ ΚΑΤΗΓΟΡΙΑ (ΤΥΠΟ) ΑΤΥΧΗΜΑΤΟΣ ΚΑΙ ΚΛΑΔΟ ΟΙΚΟΝΟΜΙΚΗΣ ΔΡΑΣΤΗΡΙΟΤΗΤΑΣ ΕΤΟΥΣ 2004

Κατηγορία (Τύπος) Ατυχήματος	Κλαδος		Κωδικ																																	
	1	2	5	10	11	13	14	15	16	17	18	19	20	21	22	23	24	25	26	27	28	29	30	31	32	33	34	35	36	37	40					
00	4		3				4	61	2	6	7		3	3	13	9	14	11	11	6	12	12		1		5	1	6	5	2	37					
10																						1									1					
11	4	1	2			1	2	51	3	7			5	3	3	6	10	5	21	19	24	5		3		2	2	18	4	31						
12	3	1	8		1			92	9	2	8	1	5	9	1	11	15	13	19	21	18	8	1	5	1		1	18	4	22						
20								2										1																		
21			1				1	2		2							3	1	1	1	1	3				1		1			5					
22	1	1						1										1	4												2					
23	4				1		1	39	8	12	2		6	5		2	7	7	32	13	41	23		4		2	1	5	8		9					
24	1	2	1					13	2	2			2				2	1	6	2	3	7		7				3	1	1	4					
30																															2					
31								4					2	1	1			1		3	3			1				1	2	1						
32			2		1		2	34	8	2	2		5	3	1		5	8	7	8	8	18		1				9	1	7						
33	1							18	1	7			6	4	2	3	5	9	4	4	7	6		1				2	5							
34	1	1		1				17	5	13	2		11	2	1	1	1	4	6	7	10	4		4				8	3	1						
40																1		1	1	1																
41			1					25	5	3			4	1		3	11	6	6	15	3		3					1	3	2						
42	7					1	63	12	13	6		16	14	5	2	12	26	33	25	39	18		14		1	1	16	14	1	6						
43	1					4	12	2	11			5	7	5	2	6	10	11	6	5	5							2	6	1						
50																						1														
51	1					1	1	1					2	1		5	1		1	1			2							1						
52								6					1		2		3		1	3	1								1	3						
53								5					2			2	1	1	1	3			2					1	1	3						
54								3	1				1	1		1		2	1	1			2					3		1						
60																1																				
61								2									1					1														
63					1			19	2	1			2	1		5	8	1	2	8	1	1		2				5		3						
64																																				
70	6		1					4									2		1	1	4			2				2		8						
80								1																					1							
81								12		1				1		1	4				1							2								
82																																				
90									1					1				1			1	3						1								
91	3	1	1				1	26	1	13	1	1	6	6	4	1	11	15	8	16	14	12		6			2	11	6	18						
92								1							2	1															2					
ΣΥΝΟΛΑ	37	7	20	1	4	1	17	514	63	95	28	2	77	70	40	47	117	133	176	150	214	132	1	60	1	11	8	120	64	5	165					

ΣΤΑΤΙΣΤΙΚΑ ΣΤΟΙΧΕΙΑ ΕΤΟΥΣ 2004
ΠΙΝΑΚΑΣ Τ8: ΕΡΓΑΤΙΚΑ ΑΤΥΧΗΜΑΤΑ ΑΝΑ ΚΑΤΗΓΟΡΙΑ (ΤΥΠΟ) ΑΤΥΧΗΜΑΤΟΣ ΚΑΙ ΚΛΑΔΟ ΟΙΚΟΝΟΜΙΚΗΣ ΔΡΑΣΤΗΡΙΟΤΗΤΑΣ ΕΤΟΥΣ 2004

Κατηγορία (Τύπος) Ατυχήματος	Κλάδος		Κωδικ																										ΣΥΝΟΛΑ	
	41	45	50	51	52	55	60	61	62	63	64	65	66	67	70	71	72	73	74	75	80	83	85	90	91	92	93	99		
00	6	101	18	42	149	104	74	1	25	42	168	12	9	1	1	2	11		50	20	2		8	12	11	41	6	3	1.157	
10		2		1		1																							6	
11	3	339	7	22	70	25	31	3	9	23	22	4		1	1		2		17	15			2	5	3	10	2	1	849	
12	2	94	8	15	142	61	36		28	22	45	5	2	1		3		29	13	1		15	9	6	23	2		859		
20		1			1	3			2																				10	
21	1	12		5	8	9	6		11	9	1								2	2						4			93	
22		9		1	6					2									1	1				1		1			32	
23	2	100	10	17	82	16	11	2	9	13	12		2			1		2	7			5	2	2	7			534		
24		20	4	2	25	10	1		5	11	3										1	1	1		3	2		149		
30	1																												3	
31	1	12	1		3	1	3												1	1						3			46	
32	1	23	6	3	31	7	9		6	18	7	2						3	3			2	1	1	5			260		
33		12		1	41	1	3		3	13	4							2	1						3			169		
34		29	4	4	38	6	5		7	6	1							2				1	1	1	5			213		
40		1			2					2									1							1			11	
41	1	15	3	1	28	9	3		1	4	3					1		5	2				4	1	4			177		
42		46	13	13	125	12	13		10	18	10							7	12			1	9		8	1		643		
43		6	1	1	14		5			4										3			2	3	1			1	142	
50																													1	
51	1	6			16	2	1		3	3									1					1		2			54	
52		5	1	3	14	2	3		3	4	1					1			1	2									61	
53	1	8	5	2	11	5	2		1	1									1	1				1		1			62	
54		3			9		2	1	1	1									1	1						1			37	
60																														1
61		1																												5
63	1	5	3	1	3	10			1	3		1							2				2	1		5	1		101	
64			1		1																									2
70		17		2	2	5	1			3	1								3				1			1			67	
80					1																						1			4
81		8			6	2				2									4							6	1		51	
82																														0
90		1			5	1	2		1	3	2								3							1			27	
91	2	46	7	12	109	28	16		5	11	12	1		1					18	4	1		3	3	3	16	1		483	
92		3		2	10		2																			1				24
ΣΥΝΟΛΑ	23	925	92	150	952	320	229	7	131	218	292	25	13	4	2	3	18	0	156	88	5	0	43	54	29	153	16	5	6.333	

ΣΤΑΤΙΣΤΙΚΑ ΣΤΟΙΧΕΙΑ ΕΤΟΥΣ 2004
ΠΙΝΑΚΑΣ Τ9: ΘΑΝΑΤΗΦΟΡΑ ΕΡΓΑΤΙΚΑ ΑΤΥΧΗΜΑΤΑ ΑΝΑ ΚΑΤΗΓΟΡΙΑ (ΤΥΠΟ) ΑΤΥΧΗΜΑΤΟΣ

Κωδ.	Κατηγορία (τύπος) ατυχήματος	ΣΥΝΟΛΑ	ΠΟΣΟΣΤΟ %
11	Πτώσεις προσώπων από ύψη	46	36,2
00	Χωρίς κωδικό	27	21,3
70	Έκθεση σε ή επαφή με ηλεκτρικό ρεύμα	15	11,8
42	Συμπίεση ανάμεσα σε ένα κινητό και ένα κινούμενο αντικείμενο	10	7,9
91	Άλλες κατηγορίες ατυχημάτων, μη ταξινομηθέντων παραπάνω	6	4,7
23	Κτύπημα από πίπτον αντικείμενο κατά τη διάρκεια χειρισμών	5	3,9
22	Κατάρρευση κτιρίων, τοίχων, σκαλωσιών κλπ.	4	3,1
21	Γλυστρήματα και καταρρεύσεις - υποχωρήσεις	2	1,6
43	Συμπίεση μεταξύ κινουμένων αντικειμένων	2	1,6
33	Πρόσκρουση επί κινουμένων αντικειμένων	2	1,6
34	Κτυπήματα από κινούμενα αντικείμενα	2	1,6
41	Συμπίεση μέσα σε ένα αντικείμενο	2	1,6
81	Επαφή λόγω εισπνοής, κατάποσης ή απορρόφησης επιβλαβών ουσιών	2	1,6
12	Πτώσεις προσώπων στο αυτό επίπεδο	1	0,8
90	Άλλες κατηγορίες ατυχημάτων	1	0,8
10	Πτώσεις προσώπων		0,0
63	Επαφή με πολύ θερμές ουσίες ή αντικείμενα		0,0
ΣΥΝΟΛΑ		127	100

Τα θανατηφόρα ατυχήματα με κωδικό κλάδου 00 (χωρίς κωδικό) αναφέρονται σε Τροχαία και Παθολογικά εργατικά ατυχήματα

ΣΤΑΤΙΣΤΙΚΑ ΣΤΟΙΧΕΙΑ ΕΤΟΥΣ 2004
ΔΙΑΓΡΑΜΜΑ Τ6: ΘΑΝΑΤΗΦΟΡΑ ΑΤΥΧΗΜΑΤΑ ΑΝΑ ΚΑΤΗΓΟΡΙΑ (ΤΥΠΟ) ΑΤΥΧΗΜΑΤΟΣ

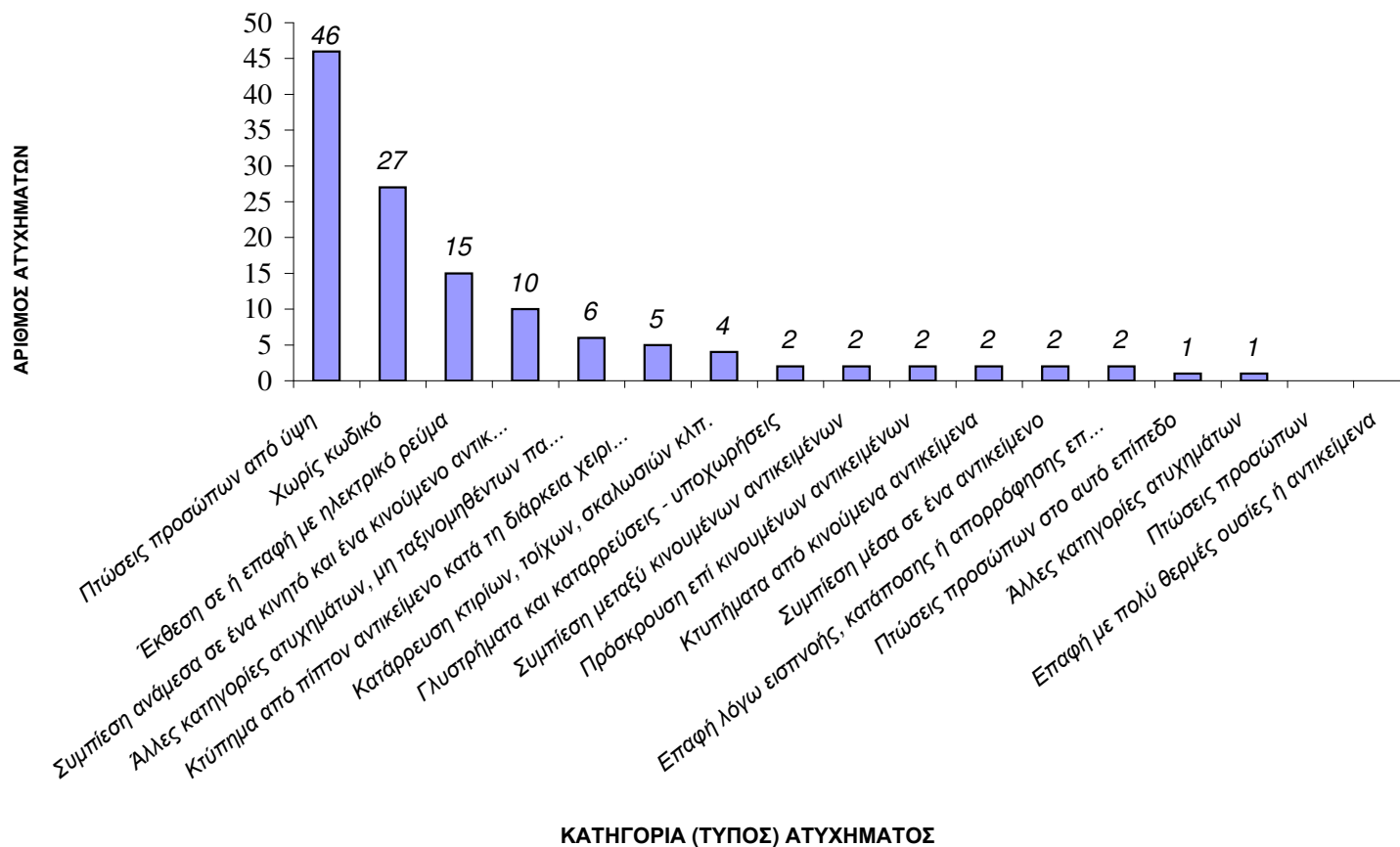

ΣΤΑΤΙΣΤΙΚΑ ΣΤΟΙΧΕΙΑ ΕΤΟΥΣ 2004

ΠΙΝΑΚΑΣ Τ10: ΘΑΝΑΤΗΦΟΡΑ ΑΤΥΧΗΜΑΤΑ ΕΤΟΥΣ 2004 ΑΝΑ ΚΑΤΗΓΟΡΙΑ (ΤΥΠΟ) ΑΤΥΧΗΜΑΤΟΣ ΚΑΙ ΚΛΑΔΟ ΟΙΚΟΝΟΜΙΚΗΣ ΔΡΑΣΤΗΡΙΟΤΗΤΑΣ

Κωδ.	Αντιστοιχία κωδικού κατηγορίας τύπου ατυχήματος (ΠΙΝΑΚΑΣ Α')	1	5	15	18	20	22	24	26	28	35	36	37	40	45	50	51	52	55	60	63	74	90	ΣΥΝΟΛΑ
00	Χωρίς κωδικό	1			1		1	1	1	1		1	1	2	10				1	4			1	26
11	Πτώσεις προσώπων από ύψη	1						1	1					1	41								1	46
12	Πτώσεις προσώπων στο αυτό επίπεδο														1									1
21	Γλυστρήματα και καταρρεύσεις - υποχωρήσεις														3									3
22	Κατάρρευση κτιρίων, τοίχων, σκαλωσιών κλπ.														4									4
23	Κτύπημα από πίπτον αντικείμενο κατά τη διάρκεια χειρισμών			1		1				1					2									5
33	Πρόσκρουση επί κινουμένων αντικειμένων														1					1				2
34	Κτυπήματα από κινούμενα αντικείμενα														2									2
41	Συμπίεση μέσα σε ένα αντικείμενο									1					1									2
42	Συμπίεση ανάμεσα σε ένα κινητό και ένα κινούμενο αντικείμενο	1						1							4			1		1	2			10
43	Συμπίεση μεταξύ κινουμένων αντικειμένων									1										1				2
70	Έκθεση σε ή επαφή με ηλεκτρικό ρεύμα	1	1							1				1	8		1	1	1					15
81	Επαφή λόγω εισπνοής, κατάποσης ή απορρόφησης επιβλαβών ουσιών											2												2
90	Άλλες κατηγορίες ατυχημάτων														1									1
91	Άλλες κατηγορίες ατυχημάτων, μη ταξινομηθέντων παραπάνω													1	3	1				1				6
	ΣΥΝΟΛΑ		1	1	1	1	1	3	1	6	2	1	1	5	81	1	1	2	2	8	2	1	1	127

ΣΤΑΤΙΣΤΙΚΑ ΣΤΟΙΧΕΙΑ ΕΤΟΥΣ 2004
ΠΙΝΑΚΑΣ Τ11: ΣΥΓΚΡΙΤΙΚΑ ΣΤΟΙΧΕΙΑ ΘΑΝΑΤΗΦΟΡΩΝ ΕΡΓΑΤΙΚΩΝ ΑΤΥΧΗΜΑΤΩΝ ΔΗΛΩΘΕΝΤΩΝ ΣΤΟ Σ.ΕΠ.Ε.
ΚΑΤΑ ΤΑ ΕΤΗ 2001 ΕΩΣ 2004

ΘΑΝΑΤΗΦΟΡΑ ΕΡΓΑΤΙΚΑ ΑΤΥΧΗΜΑΤΑ ΔΗΛΩΘΕΝΤΑ ΣΤΟ Σ.ΕΠ.Ε.				
ΚΑΤΗΓΟΡΙΑ	2001	2002	2003	2004
ΠΤΩΣΗ-ΟΙΚΟΔΟΜΕΣ	35	40	40	39
ΗΛΕΚΤΡΟΠΛΗΞΙΑ-ΟΙΚΟΔΟΜΕΣ	12	13	9	11
ΜΗΧ.ΕΡΓΟΥ-ΟΙΚΟΔΟΜΕΣ	0	0	7	10
ΔΙΑΦΟΡΑ-ΟΙΚΟΔΟΜΕΣ	18	24	16	5
ΠΤΩΣΗ-ΕΠΙΧΕΙΡΗΣΕΙΣ	10	11	9	8
ΗΛΕΚΤΡΟΠΛΗΞΙΑ-ΕΠΙΧΕΙΡΗΣΕΙΣ	9	4	4	5
ΜΗΧ.ΕΡΓΟΥ-ΕΠΙΧΕΙΡΗΣΕΙΣ	0	0	6	6
ΕΞΟΠΛΙΣΜΟΣ-ΔΙΑΦΟΡΑ-ΕΠΙΧΕΙΡΗΣΕΙΣ	25	29	27	10
Ν/ΖΩΝΗ	8	3	2	2
ΤΡΟΧΑΙΑ	24	6	11	13
ΠΑΘΟΛΟΓΙΚΑ	19	14	14	18
ΕΚΤΟΣ ΑΡΜΟΔΙΟΤΗΤΑΣ	18	3	0	0
ΑΥΤΟΑΠΑΣΧΟΛΟΥΜΕΝΟΙ	10	6	0	0
ΣΥΝΟΛΑ	188	153	145	127

ΣΤΑΤΙΣΤΙΚΑ ΣΤΟΙΧΕΙΑ ΕΤΟΥΣ 2004
ΔΙΑΓΡΑΜΜΑ Τ7: ΣΥΓΚΡΙΤΙΚΑ ΣΤΟΙΧΕΙΑ ΘΑΝΑΤΗΦΟΡΩΝ ΑΤΥΧΗΜΑΤΩΝ ΓΙΑ ΤΑ ΕΤΗ 2001 ΕΩΣ 2004

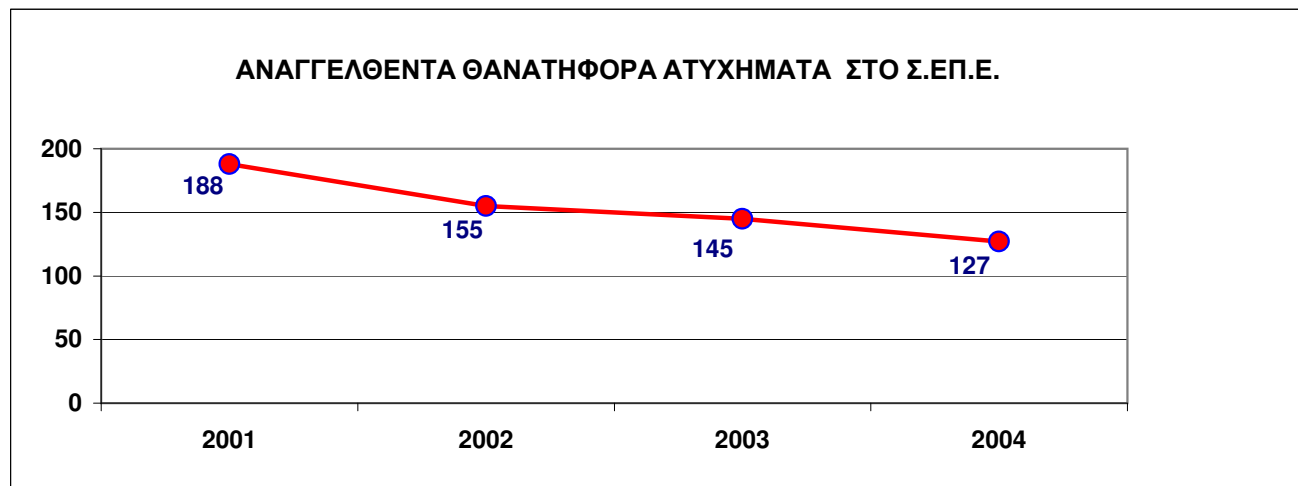
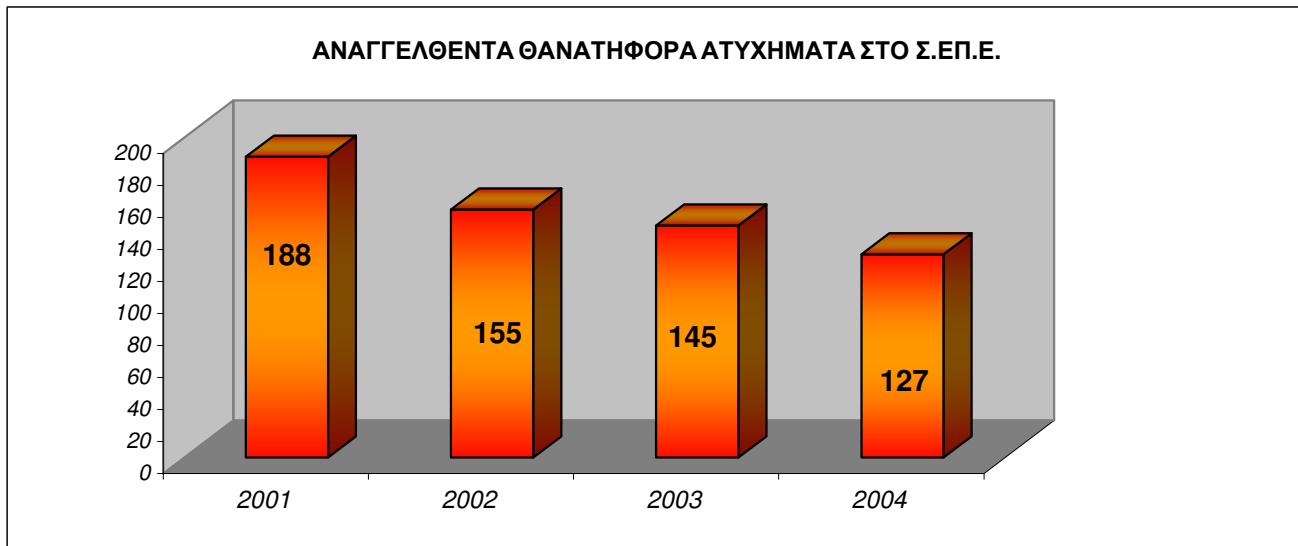

ΠΙΝΑΚΑΣ Γ: ΠΡΟΓΡΑΜΜΑΤΙΣΜΟΣ ΕΛΕΓΧΩΝ ΤΕΧΝΙΚΗΣ ΚΑΙ ΥΓΕΙΟΝΟΜΙΚΗΣ ΕΠΙΘΕΩΡΗΣΗΣ ΓΙΑ ΤΟ ΕΤΟΣ 2005

ΚΩΔΙΚΟΣ ΚΛΑΔΟΥ (Διψήφια Ταξινόμηση)	ΠΕΡΙΓΡΑΦΗ ΚΛΑΔΩΝ ΟΙΚΟΝΟΜΙΚΗΣ ΔΡΑΣΤΗΡΙΟΤΗΤΑΣ (ανά διψήφιο κωδικό σύμφωνα με ΣΤΑΚΟΔ-2003)	Προγραμ. Ελέγχων 2005 ΚΕΠΕΚ ΜΑΚΕΔΟΝΙΑΣ	Προγραμ. Ελέγχων 2005 ΚΕΠΕΚ Κ.ΕΛΛΑΔΑΣ	Προγραμ. Ελέγχων 2005 ΚΕΠΕΚ ΑΘΗΝ.-ΚΡ	Προγραμ. Ελέγχων 2005 ΚΕΠΕΚ ΠΕΙΡΑΙΑ	Προγραμ. Ελέγχων 2005 ΚΕΠΕΚ Α.ΑΤΤΙΚΗΣ	Προγραμ. Ελέγχων 2005 ΚΕΠΕΚ Δ.ΑΤΤΙΚΗΣ	Προγραμ. Ελέγχων 2005 ΚΕΠΕΚ Δ.ΕΛΛΑΔΑΣ	ΠΡΟΓΡΑΜΜΑ ΤΙΣΜΟΣ 2005
45	Κατασκευές	3.627	2.278	2.278	1.345	1.190	1.816	2.073	14.603
15	Βιομηχανία τροφίμων και ποτών	433	272	272	161	142	217	247	1.744
52	Λιανικό εμπόριο - Επισκευή ειδών οικιακής χρήσης	382	240	240	142	125	191	218	1.536
35	Κατασκευή λοιπού εξοπλισμού μεταφορών	325	204	204	120	107	163	186	1.308
28	Κατασκευή μεταλλικών προϊόντων πλην μηχανημάτων	230	144	144	85	75	115	131	925
55	Ξενοδοχεία - Εστιατόρια	217	137	137	81	71	109	124	876
26	Κατασκευή άλλων προϊόντων από μη μεταλλικά ορυκτά	210	132	132	78	69	105	120	845
51	Χονδρικό εμπόριο & Εμπόριο με προμήθεια (εκτός οχημάτων & μοτό)	165	104	104	61	54	83	94	664
50	Εμπόριο, συντήρηση & επισκευή οχημάτων & μοτό - Λιανική πώληση καυσίμων	147	92	93	55	48	74	84	593
75	Δημόσια διοίκηση & άμυνα - Υποχρεωτική Κοινωνική ασφάλιση	112	70	70	42	37	56	64	451
65	Ενδιάμ. Χρηματοπιστ. Οργαν. (εκτός Ασφαλιστ.-Ταμείων Συντάξεων)	93	58	58	34	30	46	53	374
24	Παραγωγή χημικών ουσιών και προϊόντων	92	58	58	34	30	46	53	371
25	Βιομηχανίες Ελαστικού και Πλαστικών Υλών	86	54	54	32	28	43	49	347
20	Βιομηχανία Ξύλου και Φελλού	83	52	52	31	27	42	47	335
36	Κατασκευή επίπλων. Λοιπές βιομηχανίες μ.α.κ.	82	51	51	30	27	41	47	329
17	Παραγωγή κλωστοϋφαντουργικών υλών	70	44	44	26	23	35	40	282
80	Εκπαίδευση	63	40	40	23	21	32	36	254
27	Παραγωγή βασικών μετάλλων	62	39	39	23	20	31	35	248
63	Συναφείς με τις μεταφορές δραστηριότητες - Ταξιδιωτικά πρακτορεία	57	36	36	21	19	29	33	231
29	Κατασκευή μηχανημάτων και ειδών εξοπλισμού μ.α.κ.	57	36	36	21	19	29	33	231
18	Κατασκευή ειδών ένδυσης, Κατεργασία & Βαφή Γούνας	54	34	34	20	18	27	31	217
40	Παροχή ηλεκτρικού ρεύματος - φυσικού αερίου - ατμού & ζεστού νερού	45	28	28	17	15	23	26	181
01	Γεωργία, Κτηνοτροφία, Θήρα και συναφείς δραστηριότητες	39	24	24	14	13	20	22	157
64	Ταχυδρομεία - Τηλεπικοινωνίες	38	24	24	14	13	19	22	155
90	Διάθεση Λυμάτων και Απορριμμάτων - Υγιεινή & παρόμοιες δραστηρ.	38	24	24	14	12	19	22	152
22	Εκδόσεις, εκτυπώσεις	37	23	23	14	12	19	21	150
21	Παραγωγή χαρτοπολτού, χαρτιού και προϊόντων χαρτιού	37	23	23	14	12	18	21	148
60	Χερσαίες και μέσω αγωγών μεταφορές	34	21	21	13	11	17	19	136
85	Υγεία και Κοινωνική μέριμνα	32	20	20	12	11	16	19	131
74	Άλλες επιχειρηματικές δραστηριότητες	31	19	19	11	10	15	18	124
93	Άλλες δραστηριότητες παροχής υπηρεσιών	25	16	16	9	8	13	15	102
31	Κατασκευή ηλεκτρικών μηχανών και συσκευών μ.α.κ.	24	15	15	9	8	12	14	97
92	Ψυχαγωγικές, πολιτιστικές και αθλητικές δραστηριότητες	17	10	10	6	5	8	10	67
16	Παραγωγή προϊόντων καπνού	16	10	10	6	5	8	9	66

ΠΙΝΑΚΑΣ Γ: ΠΡΟΓΡΑΜΜΑΤΙΣΜΟΣ ΕΛΕΓΧΩΝ ΤΕΧΝΙΚΗΣ ΚΑΙ ΥΓΕΙΟΝΟΜΙΚΗΣ ΕΠΙΘΕΩΡΗΣΗΣ ΓΙΑ ΤΟ ΕΤΟΣ 2005

ΚΩΔΙΚΟΣ ΚΛΑΔΟΥ (Διψήφια Ταξινόμηση)	ΠΕΡΙΓΡΑΦΗ ΚΛΑΔΩΝ ΟΙΚΟΝΟΜΙΚΗΣ ΔΡΑΣΤΗΡΙΟΤΗΤΑΣ (ανά διψήφιο κωδικό σύμφωνα με ΣΤΑΚΟΔ-2003)	Προγραμ. Ελέγχων 2005 ΚΕΠΕΚ ΜΑΚΕΔΟΝΙΑΣ	Προγραμ. Ελέγχων 2005 ΚΕΠΕΚ Κ.ΕΛΛΑΔΑΣ	Προγραμ. Ελέγχων 2005 ΚΕΠΕΚ ΑΘΗΝ.-ΚΡ	Προγραμ. Ελέγχων 2005 ΚΕΠΕΚ ΠΕΙΡΑΙΑ	Προγραμ. Ελέγχων 2005 ΚΕΠΕΚ Α.ΑΤΤΙΚΗΣ	Προγραμ. Ελέγχων 2005 ΚΕΠΕΚ Δ.ΑΤΤΙΚΗΣ	Προγραμ. Ελέγχων 2005 ΚΕΠΕΚ Δ.ΕΛΛΑΔΑΣ	ΠΡΟΓΡΑΜΜΑ ΤΙΣΜΟΣ 2005
91	Δραστηριότητες οργανώσεων με μέλη μ.α.κ.	16	10	10	6	5	8	9	63
66	Ασφαλίσεις & Συνταξιοδοτικά ταμεία (εκτός Υποχρ. Κοιν. Ασφ.)	15	9	9	6	5	8	9	61
23	Παραγωγή Προϊόντων Διύλισης Πετρελαίου	14	9	9	5	5	7	8	57
41	Συλλογή, καθαρισμός και διανομή νερού	13	8	8	5	4	6	7	52
19	Κατεργασία και δέψη δέρματος - Είδη ταξιδιού	12	8	8	4	4	6	7	48
62	Εναέριες μεταφορές	11	7	7	4	3	5	6	43
05	Αλιεία, Ιχθυοκαλλιέργεια και συναφείς δραστηριότητες	8	5	5	3	3	4	5	33
14	Άλλες εξορυκτικές και λατομικές δραστηριότητες	8	5	5	3	2	4	4	30
34	Κατασκευή αυτοκινήτων και (ημι-)ρυμουλκούμενων οχημάτων	7	5	5	3	2	4	4	29
37	Ανακύκλωση	7	4	4	3	2	3	4	28
61	Υδάτινες μεταφορές	6	4	4	2	2	3	4	26
33	Κατασκευή ιατρικών οργάνων, οπτικών οργάνων & ρολογιών	4	3	3	2	1	2	2	17
72	Πληροφορική και συναφείς δραστηριότητες	3	2	2	1	1	2	2	14
30	Κατασκευή μηχανών γραφείου και Η/Υ	3	2	2	1	1	2	2	12
32	Κατασκευή εξοπλισμού & συσκευών ραδιοφωνίας - TV	3	2	2	1	1	1	2	12
10	Εξόρυξη άνθρακα, λιγνίτη και τύρφης	3	2	2	1	1	1	1	10
11	Άντληση αργού πετρελαίου και φυσικού αερίου	2	1	1	1	1	1	1	9
02	Δασοκομία, υλοτομία και συναφείς δραστηριότητες	2	1	1	1	1	1	1	8
73	Έρευνα και ανάπτυξη	1	1	1	0	0	1	1	5
71	Ενοικίαση μηχανημάτων & ειδών ατομικής & οικιακής χρήσης	1	1	1	0	0	1	1	4
95	Δραστηριότητες νοικοκυριών ως εργοδοτών οικιακού προσωπικού	1	1	1	0	0	1	1	4
70	Δραστηριότητες σχετικές με ακίνητη περιουσία	1	0	0	0	0	0	0	3
12	Εξόρυξη μεταλλευμάτων ουρανίου και θορίου	0	0	0	0	0	0	0	1
67	Δραστηριότητες συναφείς προς Χρηματ/κούς Οργανισμ.	0	0	0	0	0	0	0	1
99	Ετερόδοκοι οργανισμοί και όργανα	0	0	0	0	0	0	0	1
13	Εξόρυξη μεταλλικών μεταλλευμάτων	0	0	0	0	0	0	0	0
ΣΥΝΟΛΑ		7.203	4.523	4.524	2.672	2.364	3.607	4.116	29.000

ΠΙΝΑΚΑΣ Γ1: ΠΡΟΓΡΑΜΜΑΤΙΣΜΟΣ ΕΛΕΓΧΩΝ ΤΕΧΝΙΚΗΣ ΚΑΙ ΥΓΕΙΟΝΟΜΙΚΗΣ ΕΠΙΘΕΩΡΗΣΗΣ ΓΙΑ ΤΟ ΕΤΟΣ 2005 ΑΝΑ ΤΜΗΜΑ

ΚΕΠΕΚ ΜΑΚΕΔΟΝΙΑΣ - ΘΡΑΚΗΣ			ΕΛΕΓΧΟΙ
A/A		Υπηρ. Υπάλληλοι	
1	ΚΕΠΕΚ - ΘΕΣ/ΝΙΚΗ	32	3291
2	ΤΜ. ΔΡΑΜΑΣ	4	411
3	ΤΜ. ΕΒΡΟΥ	3	310
4	ΤΜ. ΚΑΒΑΛΑΣ	3	310
5	ΤΜ. ΚΑΣΤΟΡΙΑΣ	4	411
6	ΤΜ. ΚΟΖΑΝΗΣ	5	514
7	ΤΜ. ΠΕΛΛΑΣ	4	411
8	ΤΜ. ΠΙΕΡΙΑΣ	5	514
9	ΤΜ. ΣΕΡΡΩΝ	4	411
10	ΤΜ. ΧΑΛΚΙΔΙΚΗΣ	3	310
11	ΤΜ. ΗΜΑΘΙΑΣ	3	310
ΣΥΝΟΛΟ		70	7203

ΚΕΠΕΚ ΠΕΙΡΑΙΑ & ΝΟΤΙΟΥ ΑΙΓΑΙΟΥ			ΕΛΕΓΧΟΙ
A/A		Υπηρ. Υπάλληλοι	
1	ΚΕΠΕΚ - ΠΕΙΡΑΙΑΣ	23	2365
2	ΤΜ. ΚΥΚΛΑΔΩΝ	1	102
3	ΤΜ. ΑΝΔΡΟΥ	2	205
ΣΥΝΟΛΟ		26	2672

ΚΕΠΕΚ ΑΝ. ΑΤΤΙΚΗΣ & ΒΟΡ. ΑΙΓΑΙΟΥ			ΕΛΕΓΧΟΙ
A/A		Υπηρ. Υπάλληλοι	
1	ΚΕΠΕΚ - ΠΑΛΛΗΝΗ	19	1954
2	ΤΜ. ΣΑΜΟΥ	1	102
3	ΤΜ. ΧΙΟΥ	3	308
ΤΜ. ΑΧΑΪΑΣ		23	2364

ΚΕΠΕΚ ΚΕΝΤΡΙΚΗΣ ΕΛΛΑΔΑΣ			ΕΛΕΓΧΟΙ
A/A		Υπηρ. Υπάλληλοι	
1	ΚΕΠΕΚ - ΛΑΡΙΣΑ	13	1337
2	ΤΜ. ΜΑΓΝΗΣΙΑΣ	6	617
3	ΤΜ. ΤΡΙΚΑΛΩΝ	4	411
4	ΤΜ. ΕΥΒΟΙΑΣ	8	823
5	ΤΜ. ΒΟΙΩΤΙΑΣ	3	310
6	ΤΜ. ΕΥΡΥΤΑΝΙΑΣ	2	204
7	ΤΜ. ΦΘΙΩΤΙΔΑΣ	6	617
8	ΤΜ. ΦΩΚΙΔΑΣ	2	204
ΣΥΝΟΛΟ		44	4523

ΚΕΠΕΚ ΔΥΤΙΚΗΣ ΑΤΤΙΚΗΣ & ΠΕΛΟΠΟΝΝΗΣΟΥ			ΕΛΕΓΧΟΙ
A/A		Υπηρ. Υπάλληλοι	
1	ΚΕΠΕΚ - ΕΛΕΥΣΙΝΑ	20	2056
2	ΤΜ. ΑΡΓΟΛΙΔΑΣ	5	520
3	ΤΜ. ΑΡΚΑΔΙΑΣ	3	310
4	ΤΜ. ΚΟΡΙΝΘΟΥ	4	411
5	ΤΜ. ΜΕΣΣΗΝΙΑΣ	3	310
ΣΥΝΟΛΟ		35	3607

ΚΕΠΕΚ ΔΥΤΙΚΗΣ ΕΛΛΑΔΑΣ - ΗΠΕΙΡΟΥ ΚΑΙ ΙΟΝΙΩΝ ΝΗΣΩΝ			ΕΛΕΓΧΟΙ
A/A		Υπηρ. Υπάλληλοι	
1	ΚΕΠΕΚ - ΠΑΤΡΑ	19	1954
2	ΤΜ. ΗΛΕΙΑΣ	3	310
3	ΤΜ. ΑΙΤΩΛΟΑΚΑΡΝΑΝΙΑΣ	7	720
4	ΤΜ. ΑΡΤΑΣ	4	412
5	ΤΜ. ΙΩΑΝΝΙΝΩΝ	7	720
ΣΥΝΟΛΟ		40	4116

ΚΕΠΕΚ ΑΘΗΝΑΣ - ΚΡΗΤΗΣ			ΕΛΕΓΧΟΙ
A/A		Υπηρ. Υπάλληλοι	
1	ΚΕΠΕΚ - ΑΘΗΝΑ	27	2776
2	ΤΜ. ΧΑΝΙΩΝ	7	720
3	ΤΜ. ΗΡΑΚΛΕΙΟΥ	10	1028
ΣΥΝΟΛΟ		44	4524

ΣΤΑΤΙΣΤΙΚΑ ΣΤΟΙΧΕΙΑ ΕΤΟΥΣ 2004
ΠΙΝΑΚΑΣ Κ1: ΕΛΕΓΧΟΙ ΥΠΗΡΕΣΙΩΝ ΚΟΙΝΩΝΙΚΗΣ ΕΠΙΘΕΩΡΗΣΗΣ

ΚΩΔΙΚΟΣ ΚΛΑΔΟΥ	ΠΕΡΙΓΡΑΦΗ ΚΛΑΔΩΝ ΟΙΚΟΝΟΜΙΚΗΣ ΔΡΑΣΤΗΡΙΟΤΗΤΑΣ	ΣΥΝΟΛΟ ΕΛΕΓΧΩΝ	ΠΟΣΟΣΤΟ ΣΤΟ ΣΥΝΟΛΟ ΤΩΝ ΕΛΕΓΧΩΝ ο/οο
52	Λιανικό εμπόριο - Επισκευή ειδών οικιακής χρήσης	8.473	273,90
55	Ξενοδοχεία - Εστιατόρια	5.999	193,92
60	Χερσαίες και μέσω αγωγών μεταφορές	2.400	77,58
45	Κατασκευές	1.784	57,67
15	Βιομηχανία τροφίμων και ποτών	1.304	42,15
74	Άλλες επιχειρηματικές δραστηριότητες	1.157	37,40
50	Εμπόριο, συντήρηση & επισκευή οχημάτων & μοτό - Λιανική πώληση καυσίμων	1.089	35,20
51	Χονδρικό εμπόριο & Εμπόριο με προμήθεια (εκτός οχημάτων & μοτό)	911	29,45
93	Άλλες δραστηριότητες παροχής υπηρεσιών	804	25,99
17	Παραγωγή κλωστοϋφαντουργικών υλών	690	22,30
28	Κατασκευή μεταλλικών προϊόντων πλην μηχανημάτων	628	20,30
63	Συναφείς με τις μεταφορές δραστηριότητες - Ταξιδιωτικά πρακτορεία	557	18,01
65	Ενδιάμ. Χρηματοπιστ. Οργαν. (εκτός Ασφαλιστ.-Ταμείων Συντάξεων)	519	16,78
26	Κατασκευή άλλων προϊόντων από μη μεταλλικά ορυκτά	413	13,35
92	Ψυχαγωγικές, πολιτιστικές και αθλητικές δραστηριότητες	382	12,35
80	Εκπαίδευση	353	11,41
20	Βιομηχανία Ξύλου και Φελλού	333	10,76
18	Κατασκευή ειδών ένδυσης, Κατεργασία & Βαφή Γούνας	286	9,25
36	Κατασκευή επίπλων. Λοιπές βιομηχανίες μ.α.κ.	284	9,18
85	Υγεία και Κοινωνική μέριμνα	284	9,18
22	Εκδόσεις, εκτυπώσεις	188	6,08
29	Κατασκευή μηχανημάτων και ειδών εξοπλισμού μ.α.κ.	146	4,72
67	Δραστηριότητες συναφείς προς Χρηματ/κούς Οργανισμ.	143	4,62
25	Βιομηχανίες Ελαστικού και Πλαστικών Υλών	140	4,53
66	Ασφαλίσεις & Συνταξιοδοτικά ταμεία (εκτός Υποχρ. Κοιν. Ασφ.)	130	4,20
75	Δημόσια διοίκηση & άμυνα - Υποχρεωτική Κοινωνική ασφάλιση	129	4,17
71	Ενοικίαση μηχανημάτων & ειδών ατομικής & οικιακής χρήσης	118	3,81
91	Δραστηριότητες οργανώσεων με μέλη μ.α.κ.	111	3,59
64	Ταχυδρομεία - Τηλεπικοινωνίες	107	3,46
01	Γεωργία, Κτηνοτροφία, Θήρα και συναφείς δραστηριότητες	106	3,43
24	Παραγωγή χημικών ουσιών και προϊόντων	86	2,78
10	Εξόρυξη άνθρακα, λιγνίτη και τύρφης	79	2,55
61	Υδάτινες μεταφορές	68	2,20

ΣΤΑΤΙΣΤΙΚΑ ΣΤΟΙΧΕΙΑ ΕΤΟΥΣ 2004
ΠΙΝΑΚΑΣ Κ1: ΕΛΕΓΧΟΙ ΥΠΗΡΕΣΙΩΝ ΚΟΙΝΩΝΙΚΗΣ ΕΠΙΘΕΩΡΗΣΗΣ

ΚΩΔΙΚΟΣ ΚΛΑΔΟΥ	ΠΕΡΙΓΡΑΦΗ ΚΛΑΔΩΝ ΟΙΚΟΝΟΜΙΚΗΣ ΔΡΑΣΤΗΡΙΟΤΗΤΑΣ	ΣΥΝΟΛΟ ΕΛΕΓΧΩΝ	ΠΟΣΟΣΤΟ ΣΤΟ ΣΥΝΟΛΟ ΤΩΝ ΕΛΕΓΧΩΝ ο/οο
05	Αλιεία, Ιχθυοκαλλιέργεια και συναφείς δραστηριότητες	57	1,84
21	Παραγωγή χαρτοπολτού, χαρτιού και προϊόντων χαρτιού	54	1,75
35	Κατασκευή λοιπού εξοπλισμού μεταφορών	54	1,75
72	Πληροφορική και συναφείς δραστηριότητες	52	1,68
62	Εναέριες μεταφορές	51	1,65
40	Παροχή ηλεκτρικού ρεύματος - φυσικού αερίου - ατμού & ζεστού νερού	48	1,55
95	Δραστηριότητες νοικοκυριών ως εργοδοτών οικιακού προσωπικού	48	1,55
27	Παραγωγή βασικών μετάλλων	47	1,52
90	Διάθεση Λυμάτων και Απορριμμάτων - Υγιεινή & παρόμοιες δραστηρ.	41	1,33
30	Κατασκευή μηχανών γραφείου και Η/Υ	33	1,07
31	Κατασκευή ηλεκτρικών μηχανών και συσκευών μ.α.κ.	33	1,07
19	Κατεργασία και δέψη δέρματος - Είδη ταξιδιού	32	1,03
14	Άλλες εξορυκτικές και λατομικές δραστηριότητες	30	0,97
41	Συλλογή, καθαρισμός και διανομή νερού	29	0,94
16	Παραγωγή προϊόντων καπνού	23	0,74
34	Κατασκευή αυτοκινήτων και (ημι-)ρυμουλκούμενων οχημάτων	20	0,65
33	Κατασκευή ιατρικών οργάνων, οπτικών οργάνων & ρολογιών	15	0,48
73	Έρευνα και ανάπτυξη	14	0,45
70	Δραστηριότητες σχετικές με ακίνητη περιουσία	13	0,42
02	Δασοκομία, υλοτομία και συναφείς δραστηριότητες	8	0,26
13	Εξόρυξη μεταλλικών μεταλλευμάτων	8	0,26
23	Παραγωγή Προϊόντων Διύλισης Πετρελαίου	7	0,23
32	Κατασκευή εξοπλισμού & συσκευών ραδιοφωνίας - TV	7	0,23
37	Ανακύκλωση	5	0,16
99	Ετερόδοκοι οργανισμοί και όργανα	5	0,16
ΣΥΝΟΛΑ		30.935	1.000

ΣΤΑΤΙΣΤΙΚΑ ΣΤΟΙΧΕΙΑ ΕΤΟΥΣ 2004
ΔΙΑΓΡΑΜΜΑ Κ1: ΑΡΙΘΜΟΣ ΕΛΕΓΧΩΝ ΚΑΙ ΚΥΡΩΣΕΩΝ ΤΩΝ ΥΠΗΡΕΣΙΩΝ ΚΟΙΝΩΝΙΚΗΣ ΕΠΙΘΕΩΡΗΣΗΣ ΣΕ ΚΛΑΔΟΥΣ ΟΙΚΟΝΟΜΙΚΗΣ ΔΡΑΣΤΗΡΙΟΤΗΤΑΣ ΜΕ ΤΗ ΜΕΓΑΛΥΤΕΡΗ ΣΥΧΝΟΤΗΤΑ ΕΛΕΓΧΩΝ

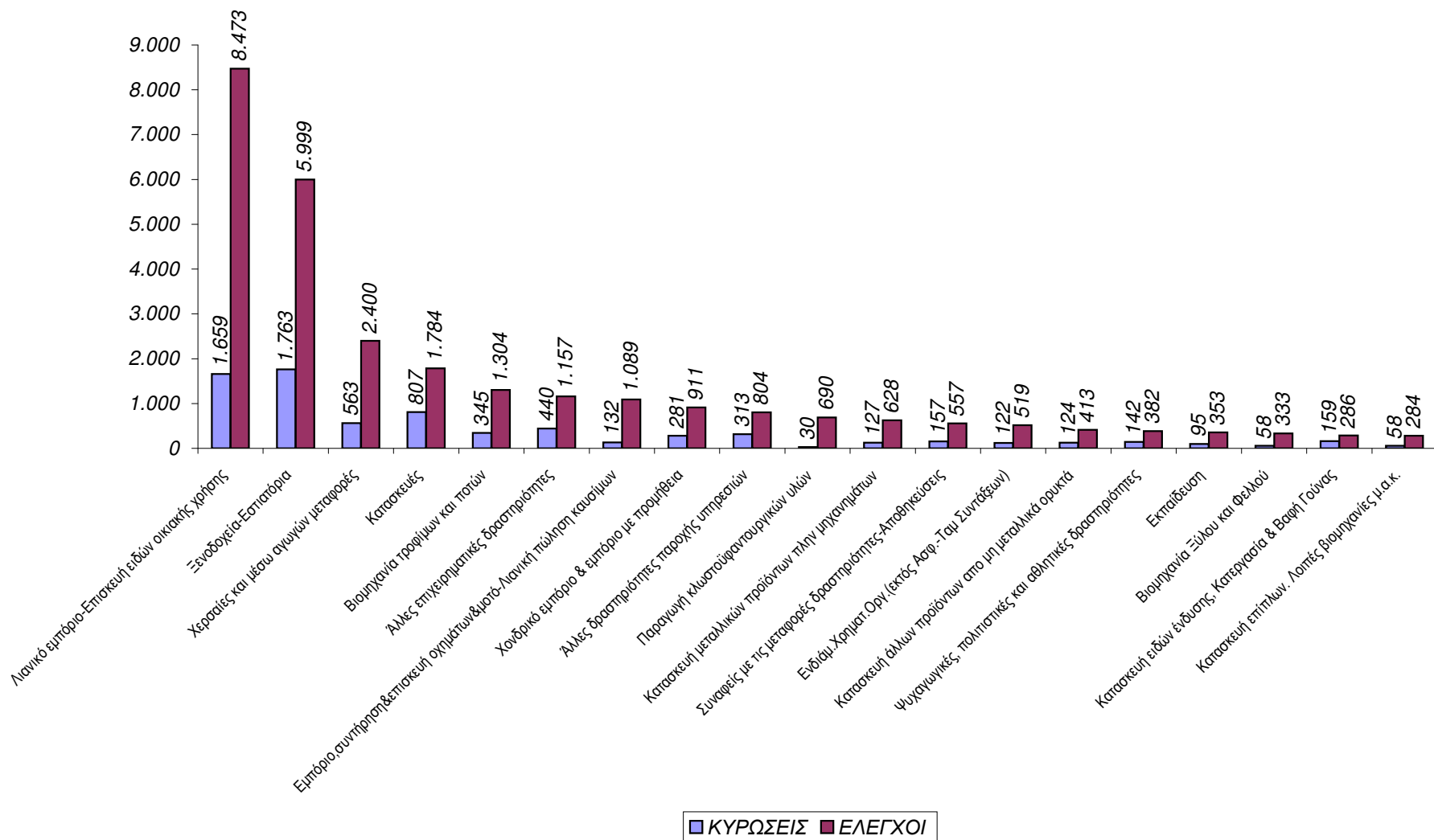

ΣΤΑΤΙΣΤΙΚΑ ΣΤΟΙΧΕΙΑ ΕΤΟΥΣ 2004
ΠΙΝΑΚΑΣ Κ2: ΚΥΡΩΣΕΙΣ ΑΠΟ ΤΙΣ ΥΠΗΡΕΣΙΕΣ ΚΟΙΝΩΝΙΚΗΣ ΕΠΙΘΕΩΡΗΣΗΣ

ΚΩΔΙΚΟΣ ΚΛΑΔΟΥ	ΠΕΡΙΓΡΑΦΗ ΚΛΑΔΩΝ ΟΙΚΟΝΟΜΙΚΗΣ ΔΡΑΣΤΗΡΙΟΤΗΤΑΣ	ΚΥΡΩΣΕΙΣ		
		ΑΡΙΘΜΟΣ ΜΗΝΥΣΕΩΝ	ΑΡΙΘΜΟΣ ΠΡΟΣΤΙΜΩΝ	ΣΥΝΟΛΙΚΟΣ ΑΡΙΘΜΟΣ ΚΥΡΩΣΕΩΝ
55	Ξενοδοχεία - Εστιατόρια	348	1.415	1.763
52	Λιανικό εμπόριο - Επίσκεψη ειδών οικιακής χρήσης	280	1.379	1.659
45	Κατασκευές	374	433	807
60	Χερσαίες και μέσω αγωγών μεταφορές	89	474	563
74	Άλλες επιχειρηματικές δραστηριότητες	151	289	440
15	Βιομηχανία τροφίμων και ποτών	117	228	345
93	Άλλες δραστηριότητες παροχής υπηρεσιών	165	148	313
51	Χονδρικό εμπόριο & Εμπόριο με προμήθεια (εκτός οχημάτων & μοτό)	74	207	281
18	Κατασκευή ειδών ένδυσης, Κατεργασία & Βαφή Γούνας	84	75	159
63	Συναφείς με τις μεταφορές δραστηριότητες - Ταξιδιωτικά πρακτορεία	35	122	157
92	Ψυχαγωγικές, πολιτιστικές και αθλητικές δραστηριότητες	65	77	142
50	Εμπόριο, συντήρηση & επισκευή οχημάτων & μοτό - Λιανική πώληση καυσίμων	35	97	132
28	Κατασκευή μεταλλικών προϊόντων πλην μηχανημάτων	37	90	127
26	Κατασκευή άλλων προϊόντων από μη μεταλλικά ορυκτά	50	74	124
65	Ενδιάμ. Χρηματοπιστ. Οργαν. (εκτός Ασφαλιστ.-Ταμείων Συντάξεων)	5	117	122
22	Εκδόσεις, εκτυπώσεις	36	60	96
80	Εκπαίδευση	45	50	95
85	Υγεία και Κοινωνική μέριμνα	38	36	74
20	Βιομηχανία Ξύλου και Φελλού	24	34	58
25	Βιομηχανίες Ελαστικού και Πλαστικών Υλών	13	45	58
36	Κατασκευή επίπλων. Λοιπές βιομηχανίες μ.α.κ.	30	28	58
66	Ασφαλίσεις & Συνταξιοδοτικά ταμεία (εκτός Υποχρ. Κοιν. Ασφ.)	16	36	52
62	Εναέριες μεταφορές	1	43	44
64	Ταχυδρομεία - Τηλεπικοινωνίες	12	29	41
95	Δραστηριότητες νοικοκυριών ως εργοδοτών οικιακού προσωπικού	22	18	40
75	Δημόσια διοίκηση & άμυνα - Υποχρεωτική Κοινωνική ασφάλιση	19	20	39
90	Διάθεση Λυμάτων και Απορριμμάτων - Υγιεινή & παρόμοιες δραστηρ.	2	37	39
61	Υδάτινες μεταφορές	13	22	35

ΣΤΑΤΙΣΤΙΚΑ ΣΤΟΙΧΕΙΑ ΕΤΟΥΣ 2004
ΠΙΝΑΚΑΣ Κ2: ΚΥΡΩΣΕΙΣ ΑΠΟ ΤΙΣ ΥΠΗΡΕΣΙΕΣ ΚΟΙΝΩΝΙΚΗΣ ΕΠΙΘΕΩΡΗΣΗΣ

ΚΩΔΙΚΟΣ ΚΛΑΔΟΥ	ΠΕΡΙΓΡΑΦΗ ΚΛΑΔΩΝ ΟΙΚΟΝΟΜΙΚΗΣ ΔΡΑΣΤΗΡΙΟΤΗΤΑΣ	ΚΥΡΩΣΕΙΣ		
		ΑΡΙΘΜΟΣ ΜΗΝΥΣΕΩΝ	ΑΡΙΘΜΟΣ ΠΡΟΣΤΙΜΩΝ	ΣΥΝΟΛΙΚΟΣ ΑΡΙΘΜΟΣ ΚΥΡΩΣΕΩΝ
01	Γεωργία, Κτηνοτροφία, Θήρα και συναφείς δραστηριότητες	12	22	34
24	Παραγωγή χημικών ουσιών και προϊόντων	12	21	33
29	Κατασκευή μηχανημάτων και ειδών εξοπλισμού μ.α.κ.	23	10	33
72	Πληροφορική και συναφείς δραστηριότητες	7	24	31
17	Παραγωγή κλωστοϋφαντουργικών υλών	25	5	30
27	Παραγωγή βασικών μετάλλων	11	18	29
10	Εξόρυξη άνθρακα, λιγνίτη και τύρφης	4	24	28
67	Δραστηριότητες συναφείς προς Χρηματ/κούς Οργανισμ.	17	11	28
21	Παραγωγή χαρτοπολτού, χαρτιού και προϊόντων χαρτιού	9	14	23
31	Κατασκευή ηλεκτρικών μηχανών και συσκευών μ.α.κ.	4	18	22
71	Ενοικίαση μηχανημάτων & ειδών ατομικής & οικιακής χρήσης	5	17	22
91	Δραστηριότητες οργανώσεων με μέλη μ.α.κ.	11	11	22
35	Κατασκευή λοιπού εξοπλισμού μεταφορών	3	15	18
40	Παροχή ηλεκτρικού ρεύματος - φυσικού αερίου - ατμού & ζεστού νερού	5	12	17
32	Κατασκευή εξοπλισμού & συσκευών ραδιοφωνίας - TV	8	4	12
14	Άλλες εξορυκτικές και λατομικές δραστηριότητες	1	10	11
19	Κατεργασία και δέψη δέρματος - Είδη ταξιδιού	7	4	11
33	Κατασκευή ιατρικών οργάνων, οπτικών οργάνων & ρολογιών	0	9	9
23	Παραγωγή Προϊόντων Διύλισης Πετρελαίου	0	8	8
16	Παραγωγή προϊόντων καπνού	6	1	7
05	Αλιεία, Ιχθυοκαλλιέργεια και συναφείς δραστηριότητες	1	4	5
99	Ετερόδοκοι οργανισμοί και όργανα	2	3	5
70	Δραστηριότητες σχετικές με ακίνητη περιουσία	0	4	4
41	Συλλογή, καθαρισμός και διανομή νερού	0	3	3
12	Εξόρυξη μεταλλευμάτων ουρανίου και θορίου	1	1	2
37	Ανακύκλωση	1	0	1
73	Έρευνα και ανάπτυξη	0	1	1
ΣΥΝΟΛΑ		2.355	5.957	8.312

ΣΤΑΤΙΣΤΙΚΑ ΣΤΟΙΧΕΙΑ ΕΤΟΥΣ 2004

ΔΙΑΓΡΑΜΜΑ Κ2: ΠΑΡΑΒΑΤΙΚΟΤΗΤΑ (# ΚΥΡΩΣΕΩΝ / # ΕΛΕΓΧΩΝ) ΥΠΗΡΕΣΙΩΝ ΚΟΙΝΩΝΙΚΗΣ ΕΠΙΘΕΩΡΗΣΗΣ ΣΕ ΚΛΑΔΟΥΣ ΟΙΚΟΝΟΜΙΚΗΣ ΔΡΑΣΤΗΡΙΟΤΗΤΑΣ ΜΕ ΤΗ ΜΕΓΑΛΥΤΕΡΗ ΣΥΧΝΟΤΗΤΑ ΕΛΕΓΧΩΝ

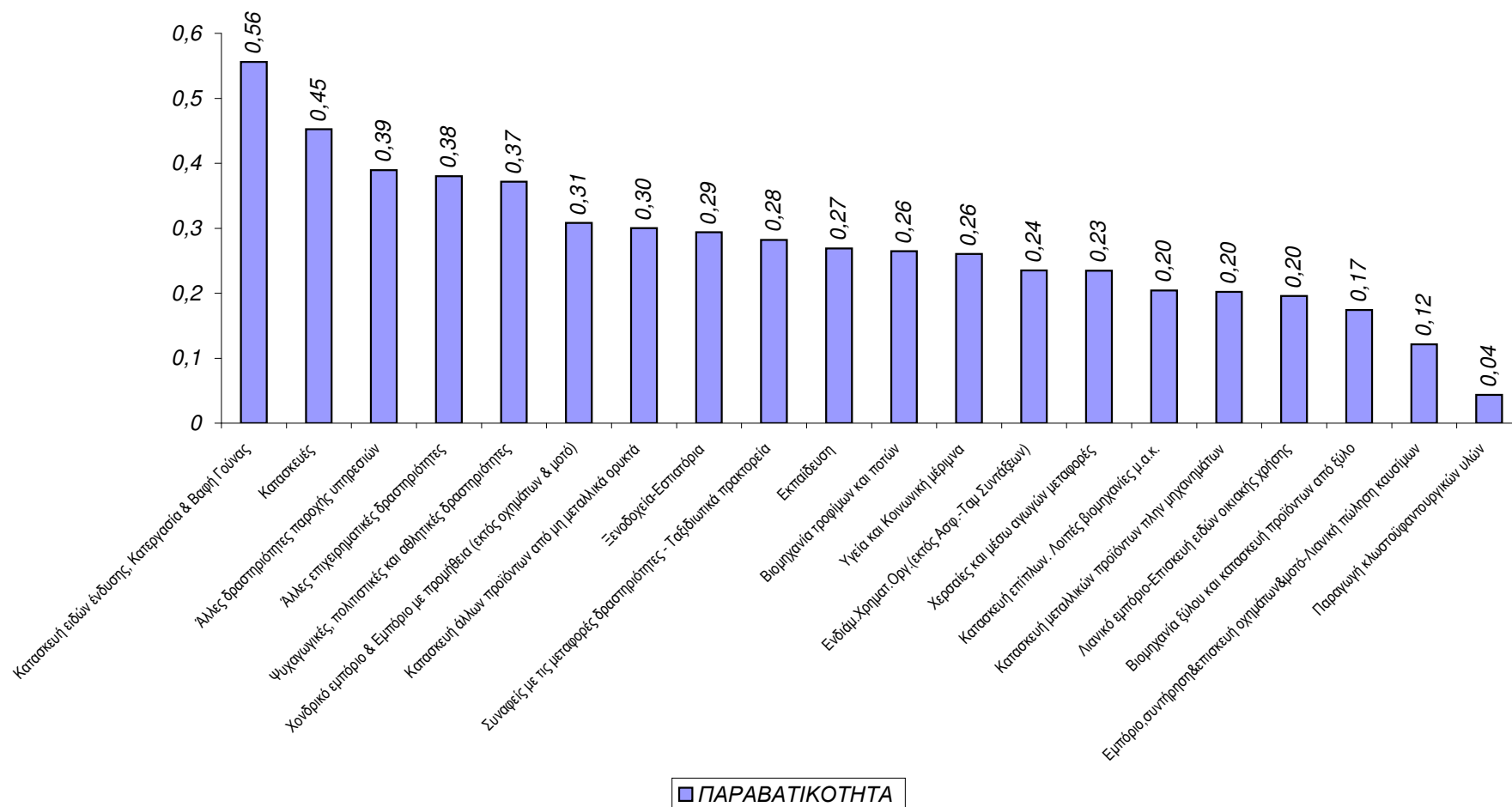

ΣΤΑΤΙΣΤΙΚΑ ΣΤΟΙΧΕΙΑ ΕΤΟΥΣ 2004
ΠΙΝΑΚΑΣ Κ3: ΜΗΝΥΣΕΙΣ ΥΠΗΡΕΣΙΩΝ ΚΟΙΝΩΝΙΚΗΣ ΕΠΙΘΕΩΡΗΣΗΣ - ΚΑΤΑΤΑΞΗ ΑΝΑ ΕΙΔΟΣ ΠΑΡΑΒΑΣΗΣ

ΚΩΔΙΚΟΣ ΚΛΑΔΟΥ	ΠΕΡΙΓΡΑΦΗ ΚΛΑΔΩΝ ΟΙΚΟΝΟΜΙΚΗΣ ΔΡΑΣΤΗΡΙΟΤΗΤΑΣ	ΠΑΡΑΒΑΣΕΙΣ									
		ΜΗ ΚΑΤΑΒΟΛΗ ΔΕΔΟΥΛΕΥΜΕΝΩΝ ΑΠΟΔΟΧΩΝ	ΧΡΟΝΙΚΑ ΟΡΙΑ	ΚΥΡΙΑΚΗ ΕΒΔΟΜΑΔΙΑΙΑ ΑΝΑΠΑΥΣΗ	ΙΣΟΤΗΤΑ	ΠΑΡΑΝΟΜΗ ΑΠΑΣΧΟΛΗΣΗ ΑΝΗΛΙΚΩΝ	ΕΤΗΣΙΑ ΑΔΕΙΑ ΜΕ ΑΠΟΔΟΧΕΣ	ΠΑΡΑΝΟΜΗ ΑΠΑΣΧΟΛΗΣΗ ΑΛΛΟΔΑΠΩΝ	ΛΟΙΠΟΙ ΝΟΜΟΙ	ΣΥΝΟΛΑ	ΜΗΝΥΣΕΙΣ ΑΠΟ ΕΡΓ. ΔΙΑΦΟΡΕΣ
45	Κατασκευές	310	6	0	0	0	33	2	23	374	126
55	Ξενοδοχεία-Εστιατόρια	217	18	13	0	0	63	4	33	348	157
52	Λιανικό εμπόριο - Επισκευή ειδών οικιακής χρήσης	142	22	30	0	0	50	2	34	280	95
93	Άλλες δραστηριότητες παροχής υπηρεσιών	117	3	1	0	0	37	0	7	165	70
74	Άλλες επιχειρηματικές δραστηριότητες	94	4	1	0	1	27	3	21	151	59
15	Βιομηχανία τροφίμων και ποτών	77	5	1	0	0	24	2	8	117	52
60	Χερσαίες και μέσω αγωγών μεταφορές	44	3	16	0	0	8	0	18	89	30
18	Κατασκευή ειδών ένδυσης, Κατεργασία & Βαφή Γούνας	52	0	1	0	0	22	0	9	84	29
51	Χονδρικό εμπόριο & Εμπόριο με προμήθεια (εκτός οχημάτων & μοτό)	41	2	1	0	0	18	1	11	74	36
92	Ψυχαγωγικές, πολιτιστικές και αθλητικές δραστηριότητες	52	1	0	0	0	5	0	7	65	18
26	Κατασκευή άλλων προϊόντων από μη μεταλλικά ορυκτά	28	1	5	0	0	11	0	5	50	14
80	Εκπαίδευση	31	2	0	0	0	8	0	4	45	26
85	Υγεία και Κοινωνική μέριμνα	23	2	0	0	0	7	0	6	38	9
28	Κατασκευή μεταλλικών προϊόντων πλην μηχανημάτων	28	1	0	0	0	6	0	2	37	16
22	Εκδόσεις, εκτυπώσεις	30	0	0	0	0	3	0	3	36	11
50	Εμπόριο, συντήρηση & επισκευή οχημάτων & μοτό - Λιανική πώληση καυσίμων	18	3	1	0	1	9	1	2	35	13
63	Συναφείς με τις μεταφορές δραστηριότητες - Ταξιδιωτικά πρακτορεία	13	1	5	0	0	7	0	9	35	12
36	Κατασκευή επίπλων. Λοιπές βιομηχανίες μ.α.κ.	16	3	0	0	0	9	1	1	30	12
17	Παραγωγή κλωστοϋφαντουργικών υλών	23	0	0	0	0	2	0	0	25	4
20	Βιομηχανία Ξύλου και Φελλού	19	0	0	0	0	3	0	2	24	12
29	Κατασκευή μηχανημάτων και ειδών εξοπλισμού μ.α.κ.	14	0	0	0	0	6	0	3	23	8

ΣΤΑΤΙΣΤΙΚΑ ΣΤΟΙΧΕΙΑ ΕΤΟΥΣ 2004
ΠΙΝΑΚΑΣ Κ3: ΜΗΝΥΣΕΙΣ ΥΠΗΡΕΣΙΩΝ ΚΟΙΝΩΝΙΚΗΣ ΕΠΙΘΕΩΡΗΣΗΣ - ΚΑΤΑΤΑΞΗ ΑΝΑ ΕΙΔΟΣ ΠΑΡΑΒΑΣΗΣ

ΚΩΔΙΚΟΣ ΚΛΑΔΟΥ	ΠΕΡΙΓΡΑΦΗ ΚΛΑΔΩΝ ΟΙΚΟΝΟΜΙΚΗΣ ΔΡΑΣΤΗΡΙΟΤΗΤΑΣ	ΠΑΡΑΒΑΣΕΙΣ									ΜΗΝΥΣΕΙΣ ΑΠΟ ΕΡΓ. ΔΙΑΦΟΡΕΣ
		ΜΗ ΚΑΤΑΒΟΛΗ ΔΕΔΟΥΛΕΥΜΕΝΩΝ ΑΠΟΔΟΧΩΝ	ΧΡΟΝΙΚΑ ΟΡΙΑ	ΚΥΡΙΑΚΗ ΕΒΔΟΜΑΔΙΑΙΑ ΑΝΑΠΑΥΣΗ	ΙΣΟΤΗΤΑ	ΠΑΡΑΝΟΜΗ ΑΠΑΣΧΟΛΗΣΗ ΑΝΗΛΙΚΩΝ	ΕΤΗΣΙΑ ΑΔΕΙΑ ΜΕ ΑΠΟΔΟΧΕΣ	ΠΑΡΑΝΟΜΗ ΑΠΑΣΧΟΛΗΣΗ ΑΛΛΟΔΑΠΩΝ	ΛΟΙΠΟΙ ΝΟΜΟΙ	ΣΥΝΟΛΑ	
95	Δραστηριότητες νοικοκυριών ως εργοδοτών οικιακού προσωπικού	15	0	0	0	0	3	0	4	22	8
75	Δημόσια διοίκηση & άμυνα - Υποχρεωτική Κοινωνική ασφάλιση	16	0	0	0	0	2	0	1	19	10
67	Δραστηριότητες συναφείς προς Χρηματ/κούς Οργανισμ.	15	0	0	0	0	1	0	1	17	6
66	Ασφαλίσεις & Συνταξιοδοτικά ταμεία (εκτός Υποχρ. Κοιν. Ασφ.)	10	0	1	0	0	5	0	0	16	8
25	Βιομηχανίες Ελαστικού και Πλαστικών Υλών	7	2	0	0	0	1	0	3	13	3
61	Υδάτινες μεταφορές	7	0	0	0	0	3	0	3	13	2
01	Γεωργία, Κτηνοτροφία, Θήρα και συναφείς δραστηριότητες	10	0	0	0	0	1	0	1	12	5
24	Παραγωγή χημικών ουσιών και προϊόντων	8	1	0	0	0	3	0	0	12	
64	Ταχυδρομεία - Τηλεπικοινωνίες	8	0	0	0	0	4	0	0	12	8
27	Παραγωγή βασικών μετάλλων	6	0	2	0	0	1	0	2	11	2
91	Δραστηριότητες οργανώσεων με μέλη μ.α.κ.	9	0	0	0	0	2	0	0	11	
21	Παραγωγή χαρτοπολτού, χαρτιού και προϊόντων χαρτιού	2	0	0	0	0	0	0	7	9	0
32	Κατασκευή εξοπλισμού & συσκευών ραδιοφωνίας - TV	6	1	0	0	0	1	0	0	8	0
19	Κατεργασία και δέψη δέρματος - Είδη ταξιδιού	6	0	0	0	0	1	0	0	7	
72	Πληροφορική και συναφείς δραστηριότητες	7	0	0	0	0	0	0	0	7	2
16	Παραγωγή προϊόντων καπνού	3	0	0	0	0	2	0	1	6	2
40	Παροχή ηλεκτρικού ρεύματος - φυσικού αερίου - ατμού & ζεστού νερού	0	5	0	0	0	0	0	0	5	1
65	Ενδιάμ. Χρηματοπιστ. Οργαν. (εκτός Ασφαλιστ.-Ταμείων Συντάξεων)	1	3	0	0	0	1	0	0	5	1
71	Ενοίκιαση μηχανημάτων & ειδών ατομικής & οικιακής χρήσης	3	0	0	0	0	1	0	1	5	2
10	Εξόρυξη άνθρακα, λιγνίτη και τύρφης	3	0	0	0	0	0	0	1	4	1

ΣΤΑΤΙΣΤΙΚΑ ΣΤΟΙΧΕΙΑ ΕΤΟΥΣ 2004
ΠΙΝΑΚΑΣ Κ3: ΜΗΝΥΣΕΙΣ ΥΠΗΡΕΣΙΩΝ ΚΟΙΝΩΝΙΚΗΣ ΕΠΙΘΕΩΡΗΣΗΣ - ΚΑΤΑΤΑΞΗ ΑΝΑ ΕΙΔΟΣ ΠΑΡΑΒΑΣΗΣ

ΚΩΔΙΚΟΣ ΚΛΑΔΟΥ	ΠΕΡΙΓΡΑΦΗ ΚΛΑΔΩΝ ΟΙΚΟΝΟΜΙΚΗΣ ΔΡΑΣΤΗΡΙΟΤΗΤΑΣ	ΠΑΡΑΒΑΣΕΙΣ									ΜΗΝΥΣΕΙΣ ΑΠΟ ΕΡΓ. ΔΙΑΦΟΡΕΣ
		ΜΗ ΚΑΤΑΒΟΛΗ ΔΕΔΟΥΛΕΥΜΕΝΩΝ ΑΠΟΔΟΧΩΝ	ΧΡΟΝΙΚΑ ΟΡΙΑ	ΚΥΡΙΑΚΗ ΕΒΔΟΜΑΔΙΑΙΑ ΑΝΑΠΑΥΣΗ	ΙΣΟΤΗΤΑ	ΠΑΡΑΝΟΜΗ ΑΠΑΣΧΟΛΗΣΗ ΑΝΗΛΙΚΩΝ	ΕΤΗΣΙΑ ΑΔΕΙΑ ΜΕ ΑΠΟΔΟΧΕΣ	ΠΑΡΑΝΟΜΗ ΑΠΑΣΧΟΛΗΣΗ ΑΛΛΟΔΑΠΩΝ	ΛΟΙΠΟΙ ΝΟΜΟΙ	ΣΥΝΟΛΑ	
31	Κατασκευή ηλεκτρικών μηχανών και συσκευών μ.α.κ.	3	0	0	0	0	1	0	0	4	0
35	Κατασκευή λοιπού εξοπλισμού μεταφορών	2	0	0	0	0	0	0	1	3	2
90	Διάθεση Λυμάτων και Απορριμμάτων - Υγιεινή & παρόμοιες δραστηρ.	0	0	0	0	0	1	0	1	2	0
99	Ετερόδοκοι οργανισμοί και όργανα	2	0	0	0	0	0	0	0	2	0
05	Αλιεία, Ιχθυοκαλλιέργεια και συναφείς δραστηριότητες	0	0	0	0	0	1	0	0	1	0
12	Εξόρυξη μεταλλευμάτων ουρανίου και θορίου	1	0	0	0	0	0	0	0	1	0
14	Άλλες εξορυκτικές και λατομικές δραστηριότητες	1	0	0	0	0	0	0	0	1	0
37	Ανακύκλωση	0	0	0	0	0	1	0	0	1	0
62	Εναέριες μεταφορές	1	0	0	0	0	0	0	0	1	1
19	Κατεργασία και δέψη δέρματος - Είδη ταξιδιού	0	0	0	0	0	0	0	0	0	2
23	Παραγωγή Προϊόντων Διύλισης Πετρελαίου	0	0	0	0	0	0	0	0	0	1
24	Παραγωγή χημικών ουσιών και προϊόντων	0	0	0	0	0	0	0	0	0	4
41	Συλλογή, καθαρισμός και διανομή νερού	0	0	0	0	0	0	0	0	0	1
91	Δραστηριότητες οργανώσεων	0	0	0	0	0	0	0	0	0	2
ΣΥΝΟΛΑ		1.541	89	78	0	2	394	16	235	2.355	883

ΣΤΑΤΙΣΤΙΚΑ ΣΤΟΙΧΕΙΑ ΕΤΟΥΣ 2004
ΔΙΑΓΡΑΜΜΑ Κ3: ΑΡΙΘΜΟΣ ΜΗΝΥΣΕΩΝ ΤΩΝ ΥΠΗΡΕΣΙΩΝ ΚΟΙΝΩΝΙΚΗΣ ΕΠΙΘΕΩΡΗΣΗΣ ΑΝΑ ΕΙΔΟΣ ΠΑΡΑΒΑΣΗΣ

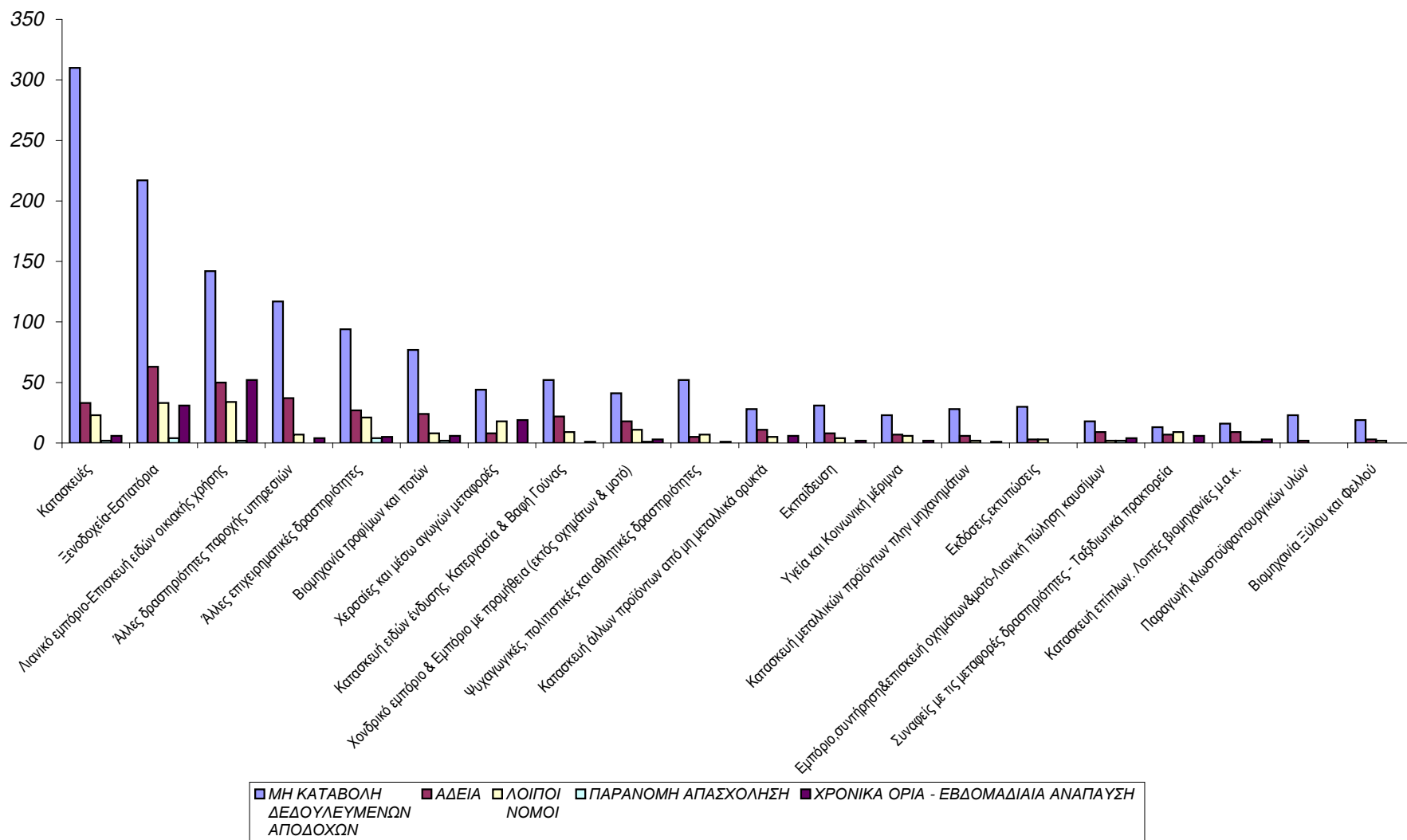

ΣΤΑΤΙΣΤΙΚΑ ΣΤΟΙΧΕΙΑ ΕΤΟΥΣ 2004

ΠΙΝΑΚΑΣ Κ4: ΠΡΟΣΤΙΜΑ ΑΠΟ ΤΙΣ ΥΠΗΡΕΣΙΕΣ ΚΟΙΝΩΝΙΚΗΣ ΕΠΙΘΕΩΡΗΣΗΣ - ΚΑΤΑΤΑΞΗ ΑΝΑ ΕΙΔΟΣ ΠΑΡΑΒΑΣΗΣ

ΚΩΔΙΚΟΣ ΚΛΑΔΟΥ	ΠΕΡΙΓΡΑΦΗ ΚΛΑΔΩΝ ΟΙΚΟΝΟΜΙΚΗΣ ΔΡΑΣΤΗΡΙΟΤΗΤΑΣ	ΠΑΡΑΒΑΣΕΙΣ									
		ΜΗ ΚΑΤΑΒΟΛΗ ΔΕΔΟΥΛΕΥΜΕΝΩΝ	ΧΡΟΝΙΚΑ ΟΡΙΑ	ΚΥΡΙΑΚΗ & ΕΒΔΟΜΑΔΙΑΙΑ ΑΝΑΠΑΥΣΗ	ΙΣΟΤΗΤΑ	ΠΑΡΑΝΟΜΗ ΑΠΑΣΧΟΛΗΣΗ ΑΝΗΛΙΚΩΝ	ΕΤΗΣΙΑ ΑΔΕΙΑ ΜΕ ΑΠΟΔΟΧΕΣ	ΠΑΡΑΝΟΜΗ ΑΠΑΣΧΟΛΗΣΗ ΑΛΛΟΔΑΠΩΝ	ΛΟΙΠΟΙ ΝΟΜΟΙ	ΣΥΝΟΛΑ	ΠΟΣΟ ΠΡΟΣΤΙΜΩΝ (€)
55	Ξενοδοχεία-Εσπατόρια	44	88	181	0	12	32	32	1.026	1.415	1.241.904
52	Λιανικό εμπόριο - Επισκευή ειδών οικιακής χρήσης	24	158	331	1	8	36	13	808	1.379	1.116.880
60	Χερσαίες και μέσω αγωγών μεταφορές	5	56	81	0	0	8	3	321	474	412.400
45	Κατασκευές	80	13	27	0	4	3	11	295	433	470.100
74	Άλλες επιχειρηματικές δραστηριότητες	22	11	14	0	1	5	9	227	289	437.940
15	Βιομηχανία τροφίμων και ποτών	14	25	23	0	0	13	2	151	228	260.300
51	Χονδρικό εμπόριο & Εμπόριο με προμήθεια (εκτός οχημάτων & μοτό)	8	11	21	0	1	9	3	154	207	182.950
93	Άλλες δραστηριότητες παροχής υπηρεσιών	11	7	17	0	0	3	4	106	148	259.600
63	Συναφείς με τις μεταφορές δραστηριότητες - Ταξιδιωτικά πρακτορεία	3	19	18	0	0	3	0	79	122	104.100
65	Ενδιάμ. Χρηματοπιστ. Οργαν. (εκτός Ασφαλιστ.-Ταμείων Συντάξεων)	2	9	1	0	0	36	1	68	117	160.300
50	Εμπόριο, συντήρηση & επισκευή οχημάτων & μοτό-Λιανική πώληση καυσίμων	0	5	22	0	2	3	2	63	97	68.500
28	Κατασκευή μεταλλικών προϊόντων πλην μηχανημάτων	3	6	14	0	0	3	3	61	90	74.600
92	Ψυχαγωγικές, πολιτιστικές και αθλητικές δραστηριότητες	0	1	2	0	0	9	0	65	77	85.900
18	Κατασκευή ειδών ένδυσης, Κατεργασία & Βαφή Γούνας	6	4	5	0	1	3	0	56	75	77.600
26	Κατασκευή άλλων προϊόντων από μη μεταλλικά ορυκτά	5	8	5	0	1	5	2	48	74	107.900
22	Εκδόσεις, εκτυπώσεις	7	1	0	0	0	3	0	49	60	60.700
80	Εκπαίδευση	2	2	3	0	0	1	1	41	50	37.200
25	Βιομηχανίες Ελαστικού και Πλαστικών Υλών	6	2	3	0	1	1	1	31	45	60.500
62	Εναέριες μεταφορές	0	1	15	0	0	0	0	27	43	164.500

ΣΤΑΤΙΣΤΙΚΑ ΣΤΟΙΧΕΙΑ ΕΤΟΥΣ 2004

ΠΙΝΑΚΑΣ Κ4: ΠΡΟΣΤΙΜΑ ΑΠΟ ΤΙΣ ΥΠΗΡΕΣΙΕΣ ΚΟΙΝΩΝΙΚΗΣ ΕΠΙΘΕΩΡΗΣΗΣ - ΚΑΤΑΤΑΞΗ ΑΝΑ ΕΙΔΟΣ ΠΑΡΑΒΑΣΗΣ

ΚΩΔΙΚΟΣ ΚΛΑΔΟΥ	ΠΕΡΙΓΡΑΦΗ ΚΛΑΔΩΝ ΟΙΚΟΝΟΜΙΚΗΣ ΔΡΑΣΤΗΡΙΟΤΗΤΑΣ	ΠΑΡΑΒΑΣΕΙΣ									ΠΟΣΟ ΠΡΟΣΤΙΜΩΝ (€)
		ΜΗ ΚΑΤΑΒΟΛΗ ΔΕΔΟΥΛΕΥΜΕΝΩΝ	ΧΡΟΝΙΚΑ ΟΡΙΑ	ΚΥΡΙΑΚΗ & ΕΒΔΟΜΑΔΙΑΙΑ ΑΝΑΠΑΥΣΗ	ΙΣΟΤΗΤΑ	ΠΑΡΑΝΟΜΗ ΑΠΑΣΧΟΛΗΣΗ ΑΝΗΛΙΚΩΝ	ΕΤΗΣΙΑ ΑΔΕΙΑ ΜΕ ΑΠΟΔΟΧΕΣ	ΠΑΡΑΝΟΜΗ ΑΠΑΣΧΟΛΗΣΗ ΑΛΛΟΔΑΠΩΝ	ΛΟΙΠΟΙ ΝΟΜΟΙ	ΣΥΝΟΛΑ	
90	Διάθεση Λυμάτων και Απορριμμάτων - Υγιεινή & παρόμοιες δραστηρ.	0	0	0	0	0	0	5	32	37	28.000
66	Ασφαλίσεις & Συνταξιοδοτικά ταμεία (εκτός Υποχρ. Κοιν. Ασφ.)	2	1	0	0	0	3	1	29	36	50.000
85	Υγεία και Κοινωνική μέριμνα	3	2	2	0	0	2	0	27	36	28.100
20	Βιομηχανία Ξύλου και Φελλού	5	2	2	0	1	0	0	24	34	80.100
64	Ταχυδρομεία - Τηλεπικοινωνίες	1	3	2	0	0	2	1	20	29	23.200
36	Κατασκευή επίπλων. Λοιπές βιομηχανίες μ.α.κ.	2	1	1	0	0	0	1	23	28	28.700
10	Εξόρυξη άνθρακα, λιγνίτη και τύρφης	1	3	3	0	0	0	2	15	24	37.400
72	Πληροφορική και συναφείς δραστηριότητες	0	1	1	0	0	2	0	20	24	20.000
01	Γεωργία, Κτηνοτροφία, Θήρα και συναφείς δραστηριότητες	1	2	2	0	0	1	0	16	22	18.900
61	Υδάτινες μεταφορές	0	1	1	0	0	0	0	20	22	18.000
24	Παραγωγή χημικών ουσιών και προϊόντων	1	2	0	0	0	2	0	16	21	16.600
75	Δημόσια διοίκηση & άμυνα - Υποχρεωτική Κοινωνική ασφάλιση	1	0	0	0	0	3	0	16	20	16.400
27	Παραγωγή βασικών μετάλλων	0	4	2	0	0	0	0	12	18	19.600
31	Κατασκευή ηλεκτρικών μηχανών και συσκευών μ.α.κ.	0	0	1	0	1	0	1	15	18	14.000
95	Δραστηριότητες νοικοκυριών ως εργοδοτών οικιακού προσωπικού	0	1	1	0	0	0	1	15	18	30.700
71	Ενοίκιαση μηχανημάτων & ειδών ατομικής & οικιακής χρήσης	1	0	0	0	0	1	0	15	17	10.200
35	Κατασκευή λοιπού εξοπλισμού μεταφορών	0	0	0	0	0	1	0	14	15	11.200
21	Παραγωγή χαρτοπολτού, χαρπίου και προϊόντων χαρπίου	1	0	0	0	0	0	0	13	14	9.000
40	Παροχή ηλεκτρικού ρεύματος - φυσικού αερίου - ατμού & ζεστού νερού	0	1	2	0	0	0	0	9	12	20.500

ΣΤΑΤΙΣΤΙΚΑ ΣΤΟΙΧΕΙΑ ΕΤΟΥΣ 2004

ΠΙΝΑΚΑΣ Κ4: ΠΡΟΣΤΙΜΑ ΑΠΟ ΤΙΣ ΥΠΗΡΕΣΙΕΣ ΚΟΙΝΩΝΙΚΗΣ ΕΠΙΘΕΩΡΗΣΗΣ - ΚΑΤΑΤΑΞΗ ΑΝΑ ΕΙΔΟΣ ΠΑΡΑΒΑΣΗΣ

ΚΩΔΙΚΟΣ ΚΛΑΔΟΥ	ΠΕΡΙΓΡΑΦΗ ΚΛΑΔΩΝ ΟΙΚΟΝΟΜΙΚΗΣ ΔΡΑΣΤΗΡΙΟΤΗΤΑΣ	ΠΑΡΑΒΑΣΕΙΣ									ΠΟΣΟ ΠΡΟΣΤΙΜΩΝ (€)
		ΜΗ ΚΑΤΑΒΟΛΗ ΔΕΔΟΥΛΕΥΜΕΝΩΝ	ΧΡΟΝΙΚΑ ΟΡΙΑ	ΚΥΡΙΑΚΗ & ΕΒΔΟΜΑΔΙΑΙΑ ΑΝΑΠΑΥΣΗ	ΙΣΟΤΗΤΑ	ΠΑΡΑΝΟΜΗ ΑΠΑΣΧΟΛΗΣΗ ΑΝΗΛΙΚΩΝ	ΕΤΗΣΙΑ ΑΔΕΙΑ ΜΕ ΑΠΟΔΟΧΕΣ	ΠΑΡΑΝΟΜΗ ΑΠΑΣΧΟΛΗΣΗ ΑΛΛΟΔΑΠΩΝ	ΛΟΙΠΟΙ ΝΟΜΟΙ	ΣΥΝΟΛΑ	
67	Δραστηριότητες συναφείς προς Χρηματ/κούς Οργανισμ.	0	0	0	0	0	0	0	11	11	10.000
91	Δραστηριότητες οργανώσεων με μέλη μ.α.κ.	1	0	0	0	0	0	0	10	11	9.600
14	Άλλες εξορυκτικές και λατομικές δραστηριότητες	0	0	0	0	0	0	0	10	10	7.200
29	Κατασκευή μηχανημάτων και ειδών εξοπλισμού μ.α.κ.	0	0	0	0	0	0	0	10	10	6.600
33	Κατασκευή ιατρικών οργάνων, οπτικών οργάνων & ρολογιών	1	0	0	0	0	0	0	8	9	6.000
23	Παραγωγή Προϊόντων Διύλισης Πετρελαίου	0	1	3	0	0	1	0	3	8	27.500
17	Παραγωγή κλωστοϋφαντουργικών υλών	2	0	0	0	0	0	0	3	5	8.200
05	Αλιεία, Ιχθυοκαλλιέργεια και συναφείς δραστηριότητες	0	2	0	0	0	0	0	2	4	9.000
19	Κατεργασία και δέψη δέρματος - Είδη ταξιδιού	1	0	0	0	0	1	0	2	4	7.500
32	Κατασκευή εξοπλισμού & συσκευών ραδιοφωνίας - TV	0	0	0	0	0	0	0	4	4	2.000
70	Δραστηριότητες σχετικές με ακίνητη περιουσία	0	0	0	0	0	0	0	4	4	2.000
41	Συλλογή, καθαρισμός και διανομή νερού	0	0	0	0	0	1	0	2	3	6.000
99	Ετερόδοκοι οργανισμοί και όργανα	2	0	0	0	0	0	0	1	3	6.500
12	Εξόρυξη μεταλλευμάτων ουρανού και θορίου	0	0	0	0	0	0	0	1	1	500
16	Παραγωγή προϊόντων καπνού	1	0	0	0	0	0	0	0	1	7.000
73	Έρευνα και ανάπτυξη	0	0	0	0	0	0	0	1	1	2.000
ΣΥΝΟΛΑ		269	454	806	1	33	196	99	4.099	5.957	5.982.074

ΣΤΑΤΙΣΤΙΚΑ ΣΤΟΙΧΕΙΑ ΕΤΟΥΣ 2004
ΠΙΝΑΚΑΣ Κ5: ΕΡΓΑΤΙΚΕΣ ΔΙΑΦΟΡΕΣ

ΚΩΔ. ΚΛΑΔ.	ΠΕΡΙΓΡΑΦΗ ΚΛΑΔΩΝ ΟΙΚΟΝΟΜΙΚΗΣ ΔΡΑΣΤΗΡΙΟΤΗΤΑΣ	ΚΑΤΑΓΓΕΛΙΑ ΣΥΜΒΑΣΗΣ ΕΡΓΑΣΙΑΣ	ΧΡΟΝΙΚΑ ΟΡΙΑ	ΔΕΔ/ΜΕΝΑ	ΑΔΕΙΑ - ΕΠΙΔΟΜΑ	ΔΩΡΑ ΕΟΡΤΩΝ	ΛΟΙΠΑ ΘΕΜΑΤΑ	ΙΣΟΤΗΤΑ	ΣΥΝΟΛΟ	ΑΠΟΤΕΛΕΣΜΑΤΑ ΕΡΓΑΤΙΚΩΝ ΔΙΑΦΟΡΩΝ				
										ΕΠΙΛΥΣΗ	ΜΑΤΑΙΩΣΗ	ΜΗΝΥΣΕΙΣ-Μ. ΑΝΑΦΟΡΕΣ	ΚΑΤΑΒΛ ΠΟΣΑ	ΠΑΡ/ΦΘΕΙΣΣ ΣΕ ΔΙΚΑΣΤΗΡΙΑ
55	Ξενοδοχεία -Εστιατόρια	581	56	1.289	694	314	360	1	3.295	1.742	745	157	1.805.647	808
52	Λιανικό εμπόριο - Επίσκευή ειδών οικιακής χρήσης	411	40	891	344	164	288	1	2.139	1.159	452	95	1.209.015	528
45	Κατασκευές	367	42	1.116	168	74	178	3	1.948	931	464	126	1.291.221	553
74	Άλλες επιχειρηματικές δραστηριότητες	152	18	508	146	84	133	0	1.041	514	238	59	473.404	289
93	Άλλες δραστηριότητες παροχής υπηρεσιών	180	10	463	111	78	86	0	928	473	181	70	368.163	274
15	Βιομηχανία τροφίμων και ποτών	141	15	216	122	42	72	3	611	316	102	52	436.185	193
51	Χονδρικό εμπόριο & Εμπόριο με προμήθεια (εκτός οχημάτων & μοτό)	139	11	211	83	36	86	0	566	292	108	36	345.858	166
60	Χερσαίες και μέσω αγωγών μεταφορές	121	12	202	76	33	119	1	564	285	124	30	657.902	155
18	Κατασκευή ειδών ένδυσης, Κατεργασία & Βαφή Γούνας	58	3	196	63	38	45	0	403	197	91	29	187.586	115
50	Εμπόριο, συντήρηση & επισκευή οχημάτων & μοτό-Λιανική πώληση καυσίμων	67	2	124	54	30	43	0	320	165	62	13	154.575	93
28	Κατασκευή μεταλλικών προϊόντων πλην μηχανημάτων	74	7	119	51	12	39	0	302	155	54	16	112.887	93
80	Εκπαίδευση	42	5	130	44	34	30	1	286	146	51	26	138.645	89
92	Ψυχαγωγικές, πολιτιστικές και αθλητικές δραστηριότητες	35	2	154	21	17	43	1	273	136	53	18	190.286	84
95	Δραστηριότητες νοικοκυριών ως εργοδοτών οικιακού προσωπικού	47	7	107	52	28	32	0	273	134	64	8	101.810	75
22	Εκδόσεις, εκτυπώσεις	54	7	119	27	17	29	0	253	113	49	11	100.389	91
63	Συναφείς με τις μεταφορές δραστηριότητες - Ταξιδιωτικά πρακτορεία	42	4	97	36	10	31	0	220	111	50	12	149.693	59

ΣΤΑΤΙΣΤΙΚΑ ΣΤΟΙΧΕΙΑ ΕΤΟΥΣ 2004
ΠΙΝΑΚΑΣ Κ5: ΕΡΓΑΤΙΚΕΣ ΔΙΑΦΟΡΕΣ

ΚΩΔ. ΚΛΑΔ.	ΠΕΡΙΓΡΑΦΗ ΚΛΑΔΩΝ ΟΙΚΟΝΟΜΙΚΗΣ ΔΡΑΣΤΗΡΙΟΤΗΤΑΣ	ΚΑΤΑΓΓΕΛΙΑ ΣΥΜΒΑΣΗΣ ΕΡΓΑΣΙΑΣ	ΧΡΟΝΙΚΑ ΟΡΙΑ	ΔΕΔ/ΜΕΝΑ	ΑΔΕΙΑ - ΕΠΙΔΟΜΑ	ΔΩΡΑ ΕΟΡΤΩΝ	ΛΟΙΠΑ ΘΕΜΑΤΑ	ΙΣΟΤΗΤΑ	ΣΥΝΟΛΟ	ΑΠΟΤΕΛΕΣΜΑΤΑ ΕΡΓΑΤΙΚΩΝ ΔΙΑΦΟΡΩΝ				
										ΕΠΙΛΥΣΗ	ΜΑΤΑΙΩΣΗ	ΜΗΝΥΣΕΙΣ-Μ. ΑΝΑΦΟΡΕΣ	ΚΑΤΑΒΛ ΠΟΣΑ	ΠΑΡ/ΦΘΕΙΣΕΣ ΣΕ ΔΙΚΑΣΤΗΡΙΑ
85	Υγεία και Κοινωνική μέριμνα	37	2	83	32	19	35	0	208	99	53	9	124.916	56
26	Κατασκευή άλλων προϊόντων από μη μεταλλικά ορυκτά	33	1	81	30	6	20	0	171	96	35	14	170.017	40
67	Δραστηριότητες συναφείς προς Χρηματ./κούς Οργανισμ.	28	7	79	9	1	16	0	140	59	50	6	52.052	31
36	Κατασκευή επίπλων. Λοιπές βιομηχανίες μ.α.κ.	31	0	62	20	14	12	0	139	86	24	12	77.404	29
75	Δημόσια διοίκηση & άμυνα - Υποχρεωτική Κοινωνική ασφάλιση	22	3	80	5	5	19	0	134	70	21	10	126.029	43
20	Βιομηχανία Ξύλου και Φελλού	30	2	62	10	5	16	0	125	63	33	12	62.729	29
25	Βιομηχανίες Ελαστικού και Πλαστικών Υλών	28	2	53	16	6	16	0	121	51	41	3	41.025	29
64	Ταχυδρομεία - Τηλεπικοινωνίες	19	2	40	20	13	15	0	109	53	23	8	37.809	33
01	Γεωργία, Κτηνοτροφία, Θήρα και συναφείς δραστηριότητες	9	2	68	10	4	15	0	108	49	24	5	64.750	35
17	Παραγωγή κλωστοϋφαντουργικών υλών	22	0	35	16	1	18	3	95	48	21	4	136.070	26
27	Παραγωγή βασικών μετάλλων	13	4	34	21	5	13	0	90	50	13	2	35.017	27
35	Κατασκευή λοιπού εξοπλισμού μεταφορών	15	2	34	19	5	9	0	84	27	30	2	22.574	27
65	Ενδιάμ. Χρηματοπιστ. Οργαν. (εκτός Ασφαλιστ.-Ταμείων Συντάξεων)	28	0	5	1	0	44	0	78	33	24	1	19.663	21
24	Παραγωγή χημικών ουσιών και προϊόντων	18	1	23	17	1	14	0	74	30	13	4	147.967	31
29	Κατασκευή μηχανημάτων και ειδών εξοπλισμού μ.α.κ.	22	0	28	12	1	11	0	74	37	11	8	23.057	26

ΣΤΑΤΙΣΤΙΚΑ ΣΤΟΙΧΕΙΑ ΕΤΟΥΣ 2004
ΠΙΝΑΚΑΣ Κ5: ΕΡΓΑΤΙΚΕΣ ΔΙΑΦΟΡΕΣ

ΚΩΔ. ΚΛΑΔ.	ΠΕΡΙΓΡΑΦΗ ΚΛΑΔΩΝ ΟΙΚΟΝΟΜΙΚΗΣ ΔΡΑΣΤΗΡΙΟΤΗΤΑΣ	ΚΑΤΑΓΓΕΛΙΑ ΣΥΜΒΑΣΗΣ ΕΡΓΑΣΙΑΣ	ΧΡΟΝΙΚΑ ΟΡΙΑ	ΔΕΔ/ΜΕΝΑ	ΑΔΕΙΑ - ΕΠΙΔΟΜΑ	ΔΩΡΑ ΕΟΡΤΩΝ	ΛΟΙΠΑ ΘΕΜΑΤΑ	ΙΣΟΤΗΤΑ	ΣΥΝΟΛΟ	ΑΠΟΤΕΛΕΣΜΑΤΑ ΕΡΓΑΤΙΚΩΝ ΔΙΑΦΟΡΩΝ				
										ΕΠΙΛΥΣΗ	ΜΑΤΑΙΩΣΗ	ΜΗΝΥΣΕΙΣ- Μ. ΑΝΑΦΟΡΕΣ	ΚΑΤΑΒΛ ΠΟΣΑ	ΠΑΡ/ΦΘΕΙΣΕΣ ΣΕ ΔΙΚΑΣΤΗΡΙΑ
91	Δραστηριότητες οργανώσεων με μέλη μ.α.κ.	13	0	25	10	6	14	1	69	30	22	2	21.689	17
66	Ασφαλίσεις & Συνταξιοδοτικά ταμεία (εκτός Υποχρ. Κοιν. Ασφ.)	13	1	32	7	4	9	0	66	24	16	8	341.170	26
61	Υδάτινες μεταφορές	4	0	27	12	12	4	0	59	31	14	2	27.156	14
72	Πληροφορική και συναφείς δραστηριότητες	5	1	19	10	5	11	3	54	20	15	2	67.956	19
21	Παραγωγή χαρτοπολτού, χαρτιού και προϊόντων χαρτιού	12	0	13	3	2	15	0	45	22	6	0	33.795	17
62	Εναέριες μεταφορές	6	0	3	3	1	27	0	40	21	3	1	1.606.803	16
90	Διάθεση Λυμάτων και Απορριμμάτων - Υγιεινή & παρόμοιες δραστηρ.	3	1	16	7	3	7	0	37	21	10	0	12.423	6
10	Εξόρυξη άνθρακα, λιγνίτη και τύρφης	5	0	16	2	3	7	0	33	18	6	1	35.204	9
19	Κατεργασία και δέψη δέρματος - Είδη ταξιδιού	6	2	12	5	4	4	0	33	18	5	2	17.866	10
71	Ενοίκιαση μηχανημάτων & ειδών ατομικής & οικιακής χρήσης	9	2	13	4	0	5	0	33	19	7	2	14.542	7
05	Αλιεία, Ιχθυοκαλλιέργεια και συναφείς δραστηριότητες	4	3	19	5	1	0	0	32	17	11	0	36.883	4
40	Παροχή ηλεκτρικού ρεύματος - φυσικού αερίου - ατμού & ζεστού νερού	0	0	12	4	0	14	0	30	13	6	1	15.540	11
31	Κατασκευή ηλεκτρικών μηχανών και συσκευών μ.α.κ.	1	4	10	5	0	9	0	29	10	8	0	32.320	11
34	Κατασκευή αυτοκινήτων και (ημι-)ρυμουλκούμενων οχημάτων	5	2	4	1	8	4	0	24	15	3	0	37.326	6
99	Ετερόδοκοι οργανισμοί και όργανα	4	0	6	1	0	6	0	17	8	3	0	3.587	6

ΣΤΑΤΙΣΤΙΚΑ ΣΤΟΙΧΕΙΑ ΕΤΟΥΣ 2004
ΠΙΝΑΚΑΣ Κ5: ΕΡΓΑΤΙΚΕΣ ΔΙΑΦΟΡΕΣ

ΚΩΔ. ΚΛΑΔ.	ΠΕΡΙΓΡΑΦΗ ΚΛΑΔΩΝ ΟΙΚΟΝΟΜΙΚΗΣ ΔΡΑΣΤΗΡΙΟΤΗΤΑΣ	ΚΑΤΑΓΓΕΛΙΑ ΣΥΜΒΑΣΗΣ ΕΡΓΑΣΙΑΣ	ΧΡΟΝΙΚΑ ΟΡΙΑ	ΔΕΔ/ΜΕΝΑ	ΑΔΕΙΑ - ΕΠΙΔΟΜΑ	ΔΩΡΑ ΕΟΡΤΩΝ	ΛΟΙΠΑ ΘΕΜΑΤΑ	ΙΣΟΤΗΤΑ	ΣΥΝΟΛΟ	ΑΠΟΤΕΛΕΣΜΑΤΑ ΕΡΓΑΤΙΚΩΝ ΔΙΑΦΟΡΩΝ				
										ΕΠΙΛΥΣΗ	ΜΑΤΑΙΩΣΗ	ΜΗΝΥΣΕΙΣ-Μ. ΑΝΑΦΟΡΕΣ	ΚΑΤΑΒΛ ΠΟΣΑ	ΠΑΡ/ΦΘΕΙΣΕΣ ΣΕ ΔΙΚΑΣΤΗΡΙΑ
14	Άλλες εξορυκτικές και λατομικές δραστηριότητες	2	2	6	1	2	3	0	16	8	6	0	12.541	2
16	Παραγωγή προϊόντων καπνού	2	0	6	5	0	2	0	15	8	3	2	13.123	4
41	Συλλογή, καθαρισμός και διανομή νερού	0	0	7	2	1	5	0	15	9	3	1	3.653	3
73	Έρευνα και ανάπτυξη	3	0	7	0	0	3	0	13	4	2	0	2.500	7
13	Εξόρυξη μεταλλικών μεταλλευμάτων	2	1	3	1	0	5	0	12	1	2	0	0	9
23	Παραγωγή Προϊόντων Διύλισης Πετρελαίου	2	0	4	0	1	4	1	12	4	1	1	400	7
70	Δραστηριότητες σχετικές με ακίνητη περιουσία	6	0	2	1	0	1	0	10	5	2	0	0	3
02	Δασοκομία, υλοτομία και συναφείς δραστηριότητες	0	0	5	0	0	0	0	5	3	1	0	4.320	1
32	Κατασκευή εξοπλισμού & συσκευών ραδιοφωνίας - TV	0	0	3	1	0	0	0	4	4	0	0	13.199	0
37	Ανακύκλωση	1	0	2	0	1	0	0	4	2	1	0	5.246	1
33	Κατασκευή ιατρικών οργάνων, οπτικών οργάνων & ρολογιών	2	0	0	1	0	0	0	3	1	0	0	3.350	2
30	Κατασκευή μηχανών γραφείου και Η/Υ	1	0	0	0	0	0	0	1	1	0	0	1.108	0
ΣΥΝΟΛΑ		2.977	288	6.981	2.421	1.151	2.046	19	15.883	8.057	3.460	883	11.228.045	4.366

ΣΤΑΤΙΣΤΙΚΑ ΣΤΟΙΧΕΙΑ ΕΤΟΥΣ 2004
ΠΙΝΑΚΑΣ Κ6: ΚΑΤΑΤΕΘΕΙΣΕΣ ΚΑΤΑΣΤΑΣΕΙΣ ΠΡΟΣΩΠΙΚΟΥ

ΚΩΔΙΚΟΣ ΚΛΑΔΟΥ	ΠΕΡΙΓΡΑΦΗ ΚΛΑΔΩΝ ΟΙΚΟΝΟΜΙΚΗΣ ΔΡΑΣΤΗΡΙΟΤΗΤΑΣ	ΑΡΙΘΜΟΣ ΚΑΤΑΤΕΘΕΙΣΩΝ ΚΑΤΑΣΤΑΣΕΩΝ ΠΡΟΣΩΠΙΚΟΥ	ΑΡΙΘΜΟΣ ΑΝΑΓΡΑΦΟΜΕΝΟΥ ΠΡΟΣΩΠΙΚΟΥ
52	Λιανικό εμπόριο - Επισκευή ειδών οικιακής χρήσης	128.383	385.135
55	Ξενοδοχεία - Εστιατόρια	115.871	376.484
45	Κατασκευές	35.197	105.818
51	Χονδρικό εμπόριο & Εμπόριο με προμήθεια (εκτός οχημάτων & μοτό)	35.179	109.970
74	Άλλες επιχειρηματικές δραστηριότητες	31.972	86.532
80	Εκπαίδευση	26.747	72.468
15	Βιομηχανία τροφίμων και ποτών	25.784	143.546
50	Εμπόριο, συντήρηση & επισκευή οχημάτων & μοτό - Λιανική πώληση καυσίμων	25.167	55.736
60	Χερσαίες και μέσω αγωγών μεταφορές	25.086	64.038
93	Άλλες δραστηριότητες παροχής υπηρεσιών	20.114	48.399
35	Κατασκευή λοιπού εξοπλισμού μεταφορών	17.629	226.805
85	Υγεία και Κοινωνική μέριμνα	13.973	56.950
28	Κατασκευή μεταλλικών προϊόντων πλην μηχανημάτων	12.918	44.915
18	Κατασκευή ειδών ένδυσης, Κατεργασία & Βαφή Γούνας	11.979	36.863
36	Κατασκευή επίπλων. Λοιπές βιομηχανίες μ.α.κ.	8.702	24.212
63	Συναφείς με τις μεταφορές δραστηριότητες - Ταξιδιωτικά πρακτορεία	8.475	27.441
92	Ψυχαγωγικές, πολιτιστικές και αθλητικές δραστηριότητες	7.903	33.057
26	Κατασκευή άλλων προϊόντων από μη μεταλλικά ορυκτά	7.798	30.460
65	Ενδιάμ. Χρηματοπιστ. Οργαν. (εκτός Ασφαλιστ.-Ταμείων Συντάξεων)	7.572	36.762
64	Ταχυδρομεία - Τηλεπικοινωνίες	7.443	29.065
22	Εκδόσεις, εκτυπώσεις	7.161	21.760
20	Βιομηχανία Ξύλου και Φελλού	6.146	18.083
91	Δραστηριότητες οργανώσεων με μέλη μ.α.κ.	5.276	16.085
24	Παραγωγή χημικών ουσιών και προϊόντων	5.186	33.001
66	Ασφαλίσεις & Συνταξιοδοτικά ταμεία (εκτός Υποχρ. Κοιν. Ασφ.)	4.896	9.253
72	Πληροφορική και συναφείς δραστηριότητες	4.827	17.693
29	Κατασκευή μηχανημάτων και ειδών εξοπλισμού μ.α.κ.	4.413	18.733
40	Παροχή ηλεκτρικού ρεύματος - φυσικού αερίου - ατμού & ζεστού νερού	4.289	38.582
31	Κατασκευή ηλεκτρικών μηχανών και συσκευών μ.α.κ.	3.082	17.321
95	Δραστηριότητες νοικοκυριών ως εργοδοτών οικιακού προσωπικού	3.074	7.859

ΣΤΑΤΙΣΤΙΚΑ ΣΤΟΙΧΕΙΑ ΕΤΟΥΣ 2004
ΠΙΝΑΚΑΣ Κ6: ΚΑΤΑΤΕΘΕΙΣΕΣ ΚΑΤΑΣΤΑΣΕΙΣ ΠΡΟΣΩΠΙΚΟΥ

ΚΩΔΙΚΟΣ ΚΛΑΔΟΥ	ΠΕΡΙΓΡΑΦΗ ΚΛΑΔΩΝ ΟΙΚΟΝΟΜΙΚΗΣ ΔΡΑΣΤΗΡΙΟΤΗΤΑΣ	ΑΡΙΘΜΟΣ ΚΑΤΑΤΕΘΕΙΣΩΝ ΚΑΤΑΣΤΑΣΕΩΝ ΠΡΟΣΩΠΙΚΟΥ	ΑΡΙΘΜΟΣ ΑΝΑΓΡΑΦΟΜΕΝΟΥ ΠΡΟΣΩΠΙΚΟΥ
61	Υδάτινες μεταφορές	3.052	10.759
71	Ενοικίαση μηχανημάτων & ειδών ατομικής & οικιακής χρήσης	3.023	5.395
75	Δημόσια διοίκηση & άμυνα - Υποχρεωτική Κοινωνική ασφάλιση	2.547	14.636
01	Γεωργία, Κτηνοτροφία, Θήρα και συναφείς δραστηριότητες	2.504	12.060
33	Κατασκευή ιατρικών οργάνων, οπτικών οργάνων & ρολογιών	2.450	4.621
34	Κατασκευή αυτοκινήτων και (ημι-)ρυμουλκούμενων οχημάτων	1.737	5.966
62	Εναέριες μεταφορές	1.669	36.255
21	Παραγωγή χαρτοπολτού, χαρτιού και προϊόντων χαρτιού	1.627	8.424
10	Εξόρυξη άνθρακα, λιγνίτη και τύρφης	1.531	25.342
19	Κατεργασία και δέψη δέρματος - Είδη ταξιδιού	1.521	4.636
05	Αλιεία, Ιχθυοκαλλιέργεια και συναφείς δραστηριότητες	1.429	8.290
73	Έρευνα και ανάπτυξη	1.136	2.682
70	Δραστηριότητες σχετικές με ακίνητη περιουσία	1.135	2.203
90	Διάθεση Λυμάτων και Απορριμμάτων - Υγιεινή & παρόμοιες δραστηρ.	898	2.934
16	Παραγωγή προϊόντων καπνού	773	21.671
14	Άλλες εξορυκτικές και λατομικές δραστηριότητες	560	5.618
99	Ετερόδοκοι οργανισμοί και όργανα	370	989
23	Παραγωγή Προϊόντων Διύλισης Πετρελαίου	357	3.250
02	Δασοκομία, υλοτομία και συναφείς δραστηριότητες	243	733
13	Εξόρυξη μεταλλικών μεταλλευμάτων	242	1.636
32	Κατασκευή εξοπλισμού & συσκευών ραδιοφωνίας - TV	223	1.937
30	Κατασκευή μηχανών γραφείου και Η/Υ	208	425
37	Ανακύκλωση	182	563
12	Εξόρυξη μεταλλευμάτων ουρανίου και θορίου	2	2
ΣΥΝΟΛΑ		670.081	2.462.496

ΣΤΑΤΙΣΤΙΚΑ ΣΤΟΙΧΕΙΑ ΕΤΟΥΣ 2004
ΠΙΝΑΚΑΣ Κ7: ΑΔΕΙΕΣ ΥΠΕΡΩΡΙΑΚΗΣ, ΚΥΡΙΑΚΗΣ ΚΑΙ ΝΥΚΤΕΡΙΝΗΣ ΕΡΓΑΣΙΑΣ

ΚΩΔΙΚΟΣ ΚΛΑΔΟΥ	ΠΕΡΙΓΡΑΦΗ ΚΛΑΔΩΝ ΟΙΚΟΝΟΜΙΚΗΣ ΔΡΑΣΤΗΡΙΟΤΗΤΑΣ	ΑΔΕΙΕΣ ΕΡΓΑΣΙΑΣ									
		ΥΠΕΡΩΡΙΑΚΗΣ ΑΠΑΣΧΟΛΗΣΗΣ					ΚΥΡΙΑΚΗΣ		ΝΥΚΤΕΡΙΝΗΣ		
		ΑΡΙΘΜΟΣ ΑΔΕΙΩΝ	ΣΥΝΟΛΟ ΩΡΩΝ	ΑΝΔΡΕΣ	ΓΥΝΑΙΚΕΣ	ΣΥΝΟΛΟ	ΑΡΙΘΜΟΣ ΑΔΕΙΩΝ	ΣΥΝΟΛΟ ΠΡΟΣΩΠ.	ΑΡΙΘΜΟΣ ΑΔΕΙΩΝ	ΣΥΝΟΛΟ ΠΡΟΣΩΠ.	
01	Γεωργία, Κτηνοτροφία, Θήρα και συναφείς δραστηριότητες	40	11.494	188	134	322	126	934			
05	Αλιεία, Ιχθυοκαλλιέργεια και συναφείς δραστηριότητες	28	22.220	440	336	776	1	2			
10	Εξόρυξη άνθρακα, λιγνίτη και τύρφης	32	250.516	6.979	155	7.134	133	737			
13	Εξόρυξη μεταλλικών μεταλλευμάτων	98	44.051	2.080	38	2.118	56	216			
14	Άλλες εξορυκτικές και λατομικές δραστηριότητες	20	8.876	163	4	167	32	114			
15	Βιομηχανία τροφίμων και ποτών	535	272.306	10.668	2.905	13.573	620	28.913			
16	Παραγωγή προϊόντων καπνού	185	123.818	1.036	557	1.593	98	441			
17	Παραγωγή κλωστοϋφαντουργικών υλών	221	75.235	1.390	779	2.169	157	2.682			
18	Κατασκευή ειδών ένδυσης, Κατεργασία & Βαφή Γούνας	30	52.062	971	1.819	2.790	1	4			
19	Κατεργασία και δέψη δέρματος - Είδη ταξιδιού						8	220			
20	Βιομηχανία Ξύλου και Φελλού	6	9.535	370	8	378	4	13			
21	Παραγωγή χαρτοπολτού, χαρτιού και προϊόντων χαρτιού	8	20.756	414	81	495	62	560			
22	Εκδόσεις, εκτυπώσεις	84	144.121	1.167	498	1.665	12	244			
23	Παραγωγή Προϊόντων Διύλισης Πετρελαίου	151	34.035	1.039	102	1.141	6	61			
24	Παραγωγή χημικών ουσιών και προϊόντων	131	84.467	1.758	542	2.300	201	2.323			
25	Βιομηχανίες Ελαστικού και Πλαστικών Υλών	23	31.740	667	258	925	77	1.105			
26	Κατασκευή άλλων προϊόντων από μη μεταλλικά ορυκτά	497	198.643	10.629	384	11.013	338	3.534			
27	Παραγωγή βασικών μετάλλων	1.410	92.766	13.585	213	13.798	481	8.346			
28	Κατασκευή μεταλλικών προϊόντων πλην μηχανημάτων	42	51.435	1.385	225	1.610	322	3.577			
29	Κατασκευή μηχανημάτων και ειδών εξοπλισμού μ.α.κ.	194	12.072	705	43	748	115	1.884			
31	Κατασκευή ηλεκτρικών μηχανών και συσκευών μ.α.κ.	12	23.015	528	65	593	149	2.848			
32	Κατασκευή εξοπλισμού & συσκευών ραδιοφωνίας - TV						32	143			
33	Κατασκευή ιατρικών οργάνων, οπτικών οργάνων & ρολογιών	11	1.870	42	13	55					
34	Κατασκευή αυτοκινήτων και (ημι-)ρυμουλκούμενων οχημάτων	3	27.200	1.655	188	1.843					
35	Κατασκευή λοιπού εξοπλισμού μεταφορών	7	183.230	2.734	337	3.071	99	1.471			
36	Κατασκευή επίπλων. Λοιπές βιομηχανίες μ.α.κ.	6	132.508	1.144	226	1.370	5	28			
40	Παροχή ηλεκτρικού ρεύματος - φυσικού αερίου - ατμού & ζεστού νερού	1.426	708.652	25.685	1.393	27.078	664	7.719			
60	Χερσαίες και μέσω αγωγών μεταφορές	140	144.997	2.113	450	2.563	8	112			
61	Υδάτινες μεταφορές	9	4.214	36	59	95					

ΣΤΑΤΙΣΤΙΚΑ ΣΤΟΙΧΕΙΑ ΕΤΟΥΣ 2004
ΠΙΝΑΚΑΣ Κ7: ΑΔΕΙΕΣ ΥΠΕΡΩΡΙΑΚΗΣ, ΚΥΡΙΑΚΗΣ ΚΑΙ ΝΥΚΤΕΡΙΝΗΣ ΕΡΓΑΣΙΑΣ

ΚΩΔΙΚΟΣ ΚΛΑΔΟΥ	ΠΕΡΙΓΡΑΦΗ ΚΛΑΔΩΝ ΟΙΚΟΝΟΜΙΚΗΣ ΔΡΑΣΤΗΡΙΟΤΗΤΑΣ	ΑΔΕΙΕΣ ΕΡΓΑΣΙΑΣ								
		ΥΠΕΡΩΡΙΑΚΗΣ ΑΠΑΣΧΟΛΗΣΗΣ					ΚΥΡΙΑΚΗΣ		ΝΥΚΤΕΡΙΝΗΣ	
		ΑΡΙΘΜΟΣ ΑΔΕΙΩΝ	ΣΥΝΟΛΟ ΩΡΩΝ	ΑΝΔΡΕΣ	ΓΥΝΑΙΚΕΣ	ΣΥΝΟΛΟ	ΑΡΙΘΜΟΣ ΑΔΕΙΩΝ	ΣΥΝΟΛΟ ΠΡΟΣΩΠ.	ΑΡΙΘΜΟΣ ΑΔΕΙΩΝ	ΣΥΝΟΛΟ ΠΡΟΣΩΠ.
62	Εναέριες μεταφορές	15	15.489	301	81	382				
63	Συναφείς με τις μεταφορές δραστηριότητες - Ταξιδιωτικά πρακτορεία	108	369.051	3.107	1.076	4.183	37	141		
64	Ταχυδρομεία - Τηλεπικοινωνίες	430	1.414.974	8.024	5.188	13.212	16	105		
65	Ενδιάμ. Χρηματοπιστ. Οργαν. (εκτός Ασφαλιστ.-Ταμείων Συντάξεων)	10.104	7.266.538	75.563	86.974	162.537	309	2.463		
66	Ασφαλίσεις & Συνταξιοδοτικά ταμεία (εκτός Υποχρ. Κοιν. Ασφ.)	112	260.611	1.334	1.383	2.717	3	36		
67	Δραστηριότητες συναφείς προς Χρηματικούς Οργανισμό.	135	123.957	1.277	1.113	2.390	103	230		
70	Δραστηριότητες σχετικές με ακίνητη περιουσία	14	3.770	146	192	338				
71	Ενοίκιαση μηχανημάτων & ειδών ατομικής & οικιακής χρήσης	2	512	14	1	15	4	9		
72	Πληροφορική και συναφείς δραστηριότητες	59	89.019	1.868	820	2.688	4	4		
73	Έρευνα και ανάπτυξη	40	11.524	91	94	185				
74	Άλλες επιχειρηματικές δραστηριότητες	204	812.361	6.344	3.143	9.487	84	385		
75	Δημόσια διοίκηση & άμυνα - Υποχρεωτική Κοινωνική ασφάλιση	2.275	483.109	4.124	962	5.086	145	2.063		
80	Εκπαίδευση	17	10.730	59	96	155	36	259		
85	Υγεία και Κοινωνική μέριμνα	112	321.923	2.222	3.007	5.229	26	221		
90	Διάθεση Λυμάτων και Απορριμμάτων - Υγιεινή & παρόμοιες δραστηρ.	22	23.404	242	22	264	3	11		
91	Δραστηριότητες οργανώσεων με μέλη μ.α.κ.	87	393.646	1.601	2.110	3.711	52	636		
92	Ψυχαγωγικές, πολιτιστικές και αθλητικές δραστηριότητες	139	2.342.582	10.016	6.931	16.947	49	992		
93	Άλλες δραστηριότητες παροχής υπηρεσιών	54	127.797	1.216	806	2.022	45	732		
95	Δραστηριότητες νοικοκυριών ως εργοδοτών οικιακού προσωπικού						1	2		
99	Ετερόδοκοι οργανισμοί και όργανα	6	6.639	50	33	83	31	78		
ΣΥΝΟΛΑ		22.137	18.720.874	234.718	134.820	369.538	8.272	134.514	0	0

ΣΤΑΤΙΣΤΙΚΑ ΣΤΟΙΧΕΙΑ ΕΤΟΥΣ 2004

ΠΙΝΑΚΑΣ Κ8: ΕΙΔΙΚΕΣ ΜΟΡΦΕΣ ΑΠΑΣΧΟΛΗΣΗΣ, ΜΕΡΙΚΗ ΚΑΙ ΕΚ ΠΕΡΙΤΡΟΠΗΣ ΑΠΑΣΧΟΛΗΣΗ, ΔΙΕΥΘΕΤΗΣΗ ΧΡΟΝΟΥ ΑΠΑΣΧΟΛΗΣΗΣ

ΚΩΔΙΚΟΣ ΚΛΑΔΟΥ	ΠΕΡΙΓΡΑΦΗ ΚΛΑΔΩΝ ΟΙΚΟΝΟΜΙΚΗΣ ΔΡΑΣΤΗΡΙΟΤΗΤΑΣ	ΑΡΙΘΜΟΣ ΕΠΙΧΕΙΡΗΣΕΩΝ	ΜΕΡΙΚΗ ΑΠΑΣΧΟΛΗΣΗ	ΕΚ ΠΕΡΙΤΡΟΠΗΣ ΑΠΑΣΧΟΛΗΣΗ	ΕΡΓΟΥ Ή ΠΑΡΟΧΗΣ ΑΝΕΞΑΡΤΗΤΩΝ ΥΠΗΡΕΣΙΩΝ	ΠΑΡΑΓΩΓΗΣ ΦΑΣΩΝ ΚΑΙ ΚΑΤΑ ΜΟΝΑΔΑ	ΣΥΝΟΛΑ	ΔΙΕΥΘΕΤΗΣΗ ΧΡΟΝΟΥ ΑΠΑΣΧΟΛΗΣΗΣ
55	Ξενοδοχεία - Εστιατόρια	42.646	65.129	15.614	719	0	81.462	
80	Εκπαίδευση	20.546	35.568	7.856	13.851	198	57.473	
52	Λιανικό εμπόριο - Επισκευή ειδών οικιακής χρήσης	25.742	48.257	4.051	543	14	52.865	
74	Άλλες επιχειρηματικές δραστηριότητες	10.765	20.838	2.675	3.846	332	27.691	
92	Ψυχαγωγικές, πολιτιστικές και αθλητικές δραστηριότητες	4.087	6.594	1.509	2.512	199	10.814	
45	Κατασκευές	5.511	6.211	935	2.539	1	9.686	
93	Άλλες δραστηριότητες παροχής υπηρεσιών	5.614	7.288	845	409	16	8.558	
15	Βιομηχανία τροφίμων και ποτών	4.316	5.861	1.051	841	0	7.753	
51	Χονδρικό εμπόριο & Εμπόριο με προμήθεια (εκτός οχημάτων & μοτό)	4.650	6.251	883	279	0	7.413	
85	Υγεία και Κοινωνική μέριμνα	3.704	5.054	384	929	50	6.417	
64	Ταχυδρομεία - Τηλεπικοινωνίες	1.327	5.475	157	400	0	6.032	
18	Κατασκευή ειδών ένδυσης, Κατεργασία & Βαφή Γούνας	3.451	4.419	880	353	292	5.944	
50	Εμπόριο, συντήρηση & επισκευή οχημάτων & μοτό - Λιανική πώληση καυσίμων	3.387	3.540	618	219	0	4.377	
60	Χερσαίες και μέσω αγωγών μεταφορές	2.332	2.742	575	238	0	3.555	
16	Παραγωγή προϊόντων καπνού	75	3.098	42	47	0	3.187	
91	Δραστηριότητες οργανώσεων με μέλη μ.α.κ.	1.225	1.807	52	842	30	2.731	
75	Δημόσια διοίκηση & άμυνα - Υποχρεωτική Κοινωνική ασφάλιση	813	1.215	103	1.007	1	2.326	
63	Συναφείς με τις μεταφορές δραστηριότητες - Ταξιδιωτικά πρακτορεία	1.384	1.964	201	136	0	2.301	
22	Εκδόσεις, εκτυπώσεις	1.280	1.640	185	450	0	2.275	
66	Ασφαλίσεις & Συνταξιοδοτικά ταμεία (εκτός Υποχρ. Κοιν. Ασφ.)	600	914	47	593	0	1.554	
36	Κατασκευή επίπλων. Λοιπές βιομηχανίες μ.α.κ.	917	1.265	163	56	0	1.484	
95	Δραστηριότητες νοικοκυριών ως εργοδοτών οικιακού προσωπικού	1.034	1.100	107	240	0	1.447	

ΣΤΑΤΙΣΤΙΚΑ ΣΤΟΙΧΕΙΑ ΕΤΟΥΣ 2004

ΠΙΝΑΚΑΣ Κ8: ΕΙΔΙΚΕΣ ΜΟΡΦΕΣ ΑΠΑΣΧΟΛΗΣΗΣ, ΜΕΡΙΚΗ ΚΑΙ ΕΚ ΠΕΡΙΤΡΟΠΗΣ ΑΠΑΣΧΟΛΗΣΗ, ΔΙΕΥΘΕΤΗΣΗ ΧΡΟΝΟΥ ΑΠΑΣΧΟΛΗΣΗΣ

ΚΩΔΙΚΟΣ ΚΛΑΔΟΥ	ΠΕΡΙΓΡΑΦΗ ΚΛΑΔΩΝ ΟΙΚΟΝΟΜΙΚΗΣ ΔΡΑΣΤΗΡΙΟΤΗΤΑΣ	ΑΡΙΘΜΟΣ ΕΠΙΧΕΙΡΗΣΕΩΝ	ΜΕΡΙΚΗ ΑΠΑΣΧΟΛΗΣΗ	ΕΚ ΠΕΡΙΤΡΟΠΗΣ ΑΠΑΣΧΟΛΗΣΗ	ΕΡΓΟΥ Ή ΠΑΡΟΧΗΣ ΑΝΕΞΑΡΤΗΤΩΝ ΥΠΗΡΕΣΙΩΝ	ΠΑΡΑΓΩΓΗΣ ΦΑΣΩΝ ΚΑΙ ΚΑΤΑ ΜΟΝΑΔΑ	ΣΥΝΟΛΑ	ΔΙΕΥΘΕΤΗΣΗ ΧΡΟΝΟΥ ΑΠΑΣΧΟΛΗΣΗΣ
72	Πληροφορική και συναφείς δραστηριότητες	790	832	109	484	12	1.437	
28	Κατασκευή μεταλλικών προϊόντων πλην μηχανημάτων	1.055	1.212	108	61	0	1.381	
73	Έρευνα και ανάπτυξη	461	357	150	822	3	1.332	
26	Κατασκευή άλλων προϊόντων από μη μεταλλικά ορυκτά	639	804	74	295	0	1.173	
20	Βιομηχανία Ξύλου και Φελλού	844	817	217	49	0	1.083	
17	Παραγωγή κλωστοϋφαντουργικών υλών	582	731	260	49	7	1.047	
01	Γεωργία, Κτηνοτροφία, Θήρα και συναφείς δραστηριότητες	570	863	107	75	0	1.045	
24	Παραγωγή χημικών ουσιών και προϊόντων	680	576	148	72	0	796	
71	Ενοίκιαση μηχανημάτων & ειδών ατομικής & οικιακής χρήσης	485	588	105	0	2	695	
61	Υδάτινες μεταφορές	360	462	48	32	0	542	
67	Δραστηριότητες συναφείς προς Χρηματ/κούς Οργανισμ.	215	437	2	88	0	527	
65	Ενδιάμ. Χρηματοπιστ. Οργαν. (εκτός Ασφαλιστ.-Ταμείων Συντάξεων)	307	459	18	45	0	522	
35	Κατασκευή λοιπού εξοπλισμού μεταφορών	327	414	34	20	0	468	
10	Εξόρυξη άνθρακα, λιγνίτη και τύρφης	227	206	42	206	0	454	
27	Παραγωγή βασικών μετάλλων	180	282	27	87	0	396	
21	Παραγωγή χαρτοπολτού, χαρτιού και προϊόντων χαρτιού	76	70	4	317	0	391	
29	Κατασκευή μηχανημάτων και ειδών εξοπλισμού μ.α.κ.	267	364	17	5	0	386	
05	Αλιεία, Ιχθυοκαλλιέργεια και συναφείς δραστηριότητες	238	270	48	37	0	355	
90	Διάθεση Λυμάτων και Απορριμμάτων - Υγιεινή & παρόμοιες δραστηρ.	180	257	19	39	4	319	
31	Κατασκευή ηλεκτρικών μηχανών και συσκευών μ.α.κ.	186	198	29	18	0	245	
25	Βιομηχανίες Ελαστικού και Πλαστικών Υλών	161	176	24	20	0	220	
19	Κατεργασία και δέψη δέρματος - Είδη ταξιδιού	149	160	37	3	10	210	

ΣΤΑΤΙΣΤΙΚΑ ΣΤΟΙΧΕΙΑ ΕΤΟΥΣ 2004

ΠΙΝΑΚΑΣ Κ8: ΕΙΔΙΚΕΣ ΜΟΡΦΕΣ ΑΠΑΣΧΟΛΗΣΗΣ, ΜΕΡΙΚΗ ΚΑΙ ΕΚ ΠΕΡΙΤΡΟΠΗΣ ΑΠΑΣΧΟΛΗΣΗ, ΔΙΕΥΘΕΤΗΣΗ ΧΡΟΝΟΥ ΑΠΑΣΧΟΛΗΣΗΣ

ΚΩΔΙΚΟΣ ΚΛΑΔΟΥ	ΠΕΡΙΓΡΑΦΗ ΚΛΑΔΩΝ ΟΙΚΟΝΟΜΙΚΗΣ ΔΡΑΣΤΗΡΙΟΤΗΤΑΣ	ΑΡΙΘΜΟΣ ΕΠΙΧΕΙΡΗΣΕΩΝ	ΜΕΡΙΚΗ ΑΠΑΣΧΟΛΗΣΗ	ΕΚ ΠΕΡΙΤΡΟΠΗΣ ΑΠΑΣΧΟΛΗΣΗ	ΕΡΓΟΥ Ή ΠΑΡΟΧΗΣ ΑΝΕΞΑΡΤΗΤΩΝ ΥΠΗΡΕΣΙΩΝ	ΠΑΡΑΓΩΓΗΣ ΦΑΣΩΝ ΚΑΙ ΚΑΤΑ ΜΟΝΑΔΑ	ΣΥΝΟΛΑ	ΔΙΕΥΘΕΤΗΣΗ ΧΡΟΝΟΥ ΑΠΑΣΧΟΛΗΣΗΣ
13	Εξόρυξη μεταλλικών μεταλλευμάτων	47	99	0	101	0	200	
33	Κατασκευή ιατρικών οργάνων, οπτικών οργάνων & ρολογιών	122	147	25	11	0	183	
40	Παροχή ηλεκτρικού ρεύματος - φυσικού αερίου - ατμού & ζεστού νερού	136	49	4	123	0	176	
99	Ετερόδοκοι οργανισμοί και όργανα	104	126	0	36	0	162	
41	Συλλογή, καθαρισμός και διανομή νερού	76	48	20	87	1	156	
70	Δραστηριότητες σχετικές με ακίνητη περιουσία	86	115	0	3	0	118	
02	Δασοκομία, υλοτομία και συναφείς δραστηριότητες	96	49	49	11	0	109	
14	Άλλες εξορυκτικές και λατομικές δραστηριότητες	66	50	6	28	0	84	
62	Εναέριες μεταφορές	35	69	13	1	0	83	
32	Κατασκευή εξοπλισμού & συσκευών ραδιοφωνίας - TV	41	43	3	31	0	77	
34	Κατασκευή αυτοκινήτων και (ημι-)ρυμουλκούμενων οχημάτων	34	74	1	0	0	75	
30	Κατασκευή μηχανών γραφείου και Η/Υ	10	9	1	35	0	45	
37	Ανακύκλωση	9	17	0	1	0	18	
23	Παραγωγή Προϊόντων Διύλισης Πετρελαίου	9	8	0	1	0	9	
ΣΥΝΟΛΑ		155.256	247.668	40.682	34.342	1.172	323.864	0

ΠΙΝΑΚΑΣ Δ: ΠΡΟΓΡΑΜΜΑΤΙΣΜΟΣ ΕΛΕΓΧΩΝ ΚΟΙΝΩΝΙΚΗΣ ΕΠΙΘΕΩΡΗΣΗΣ ΓΙΑ ΤΟ ΕΤΟΣ 2005

ΚΩΔΙΚΟΣ ΚΛΑΔΟΥ	ΠΕΡΙΓΡΑΦΗ ΚΛΑΔΩΝ ΟΙΚΟΝΟΜΙΚΗΣ ΔΡΑΣΤΗΡΙΟΤΗΤΑΣ	ΠΟΣΟΣΤΟ ΣΤΟ ΣΥΝΟΛΟ ΤΩΝ ΕΛΕΓΧΩΝ ο/οο	Προγρ. Ελεγχων 2005 Αθηνas	Προγρ. Ελεγχων 2005 Πειραια	Προγρ. Ελεγχων 2005 Αν. Αττική	Προγρ. Ελεγχων 2005 Δ.Αττική	Προγρ. Ελεγχων 2005 Αν.Μακεδονια-Θρακη	Προγρ. Ελεγχων 2005 Κ.Μακεδονία	Προγρ. Ελεγχων 2005 Δ.Μακεδονια	Προγρ. Ελεγχων 2005 Ηπειρος
52	Λιανικό εμπόριο - Επισκευή ειδών οικιακής χρήσης	250	1.424	543	393	356	450	1.161	412	412
55	Ξενοδοχεία - Εστιατόρια	213	1.215	464	336	304	384	991	352	352
45	Κατασκευές	65	373	142	103	93	118	304	108	108
60	Χερσαίες και μέσω αγωγών μεταφορές	51	290	111	80	72	92	236	84	84
15	Βιομηχανία τροφίμων και ποτών	49	278	106	77	69	88	227	80	80
74	Άλλες επιχειρηματικές δραστηριότητες	43	247	94	68	62	78	202	72	72
50	Εμπόριο, συντήρηση & επισκευή οχημάτων & μοτο-Λιανική πώληση καυσίμων	37	213	81	59	53	67	174	62	62
93	Άλλες δραστηριότητες παροχής υπηρεσιών	32	184	70	51	46	58	150	53	53
51	Χονδρικό εμπόριο & Εμπόριο με προμήθεια (εκτός οχημάτων & μοτο)	30	171	65	47	43	54	140	50	50
65	Ενδιάμ. Χρηματοπιστ. Οργαν. (εκτός Ασφαλιστ.-Ταμείων Συντάξεων)	26	149	57	41	37	47	122	43	43
28	Κατασκευή μεταλλικών προϊόντων πλην μηχανημάτων	18	102	39	28	25	32	83	29	29
18	Κατασκευή ειδών ένδυσης, Κατεργασία & Βαφή Γούνας	17	97	37	27	24	31	79	28	28
80	Εκπαίδευση	15	86	33	24	22	27	71	25	25
26	Κατασκευή άλλων προϊόντων από μη μεταλλικά ορυκτά	15	86	33	24	22	27	70	25	25
85	Υγεία και Κοινωνική μέριμνα	12	71	27	20	18	22	58	21	21
63	Συναφείς με τις μεταφορές δραστηριότητες - Ταξιδιωτικά πρακτορεία	12	67	25	18	17	21	54	19	19
20	Βιομηχανία Ξύλου και Φελλού	10	57	22	16	14	18	46	16	16
36	Κατασκευή επίπλων. Λοιπές βιομηχανίες μ.α.κ.	9	54	21	15	13	17	44	16	16
92	Ψυχαγωγικές, πολιτιστικές και αθλητικές δραστηριότητες	9	52	20	14	13	16	42	15	15
17	Παραγωγή κλωστοϋφαντουργικών υλών	7	39	15	11	10	12	31	11	11
22	Εκδόσεις, εκτυπώσεις	6	35	13	10	9	11	29	10	10
64	Ταχυδρομεία - Τηλεπικοινωνίες	5	27	10	8	7	9	22	8	8
25	Βιομηχανίες Ελαστικού και Πλαστικών Υλών	5	27	10	8	7	9	22	8	8
10	Εξόρυξη άνθρακα, λιγνίτη και τύρφης	5	27	10	7	7	8	22	8	8
91	Δραστηριότητες οργανώσεων με μέλη μ.α.κ.	5	26	10	7	6	8	21	7	7
27	Παραγωγή βασικών μετάλλων	4	24	9	7	6	8	20	7	7
29	Κατασκευή μηχανημάτων και ειδών εξοπλισμού μ.α.κ.	4	24	9	7	6	7	19	7	7
66	Ασφαλίσεις & Συνταξιοδοτικά ταμεία (εκτός Υποχρ. Κοιν. Ασφ.)	4	23	9	6	6	7	19	7	7
75	Δημόσια διοίκηση & άμυνα - Υποχρεωτική Κοινωνική ασφάλιση	4	22	8	6	6	7	18	6	6
24	Παραγωγή χημικών ουσιών και προϊόντων	3	18	7	5	5	6	15	5	5
01	Γεωργία, Κτηνοτροφία, Θήρα και συναφείς δραστηριότητες	3	18	7	5	4	6	14	5	5
61	Υδάτινες μεταφορές	3	17	6	5	4	5	14	5	5
35	Κατασκευή λοιπού εξοπλισμού μεταφορών	2	13	5	4	3	4	10	4	4
67	Δραστηριότητες συναφείς προς Χρηματ/κούς Οργανισμ.	2	13	5	4	3	4	10	4	4
71	Ενοίκιαση μηχανημάτων & ειδών ατομικής & οικιακής χρήσης	2	13	5	3	3	4	10	4	4
40	Παροχή ηλεκτρικού ρεύματος - φυσικού αερίου - ατμού & ζεστού νερού	2	11	4	3	3	3	9	3	3
72	Πληροφορική και συναφείς δραστηριότητες	2	10	4	3	3	3	8	3	3
31	Κατασκευή ηλεκτρικών μηχανών και συσκευών μ.α.κ.	2	10	4	3	2	3	8	3	3
21	Παραγωγή χαρτοπολτού, χαρτιού και προϊόντων χαρτιού	2	9	4	3	2	3	8	3	3
62	Εναέριες μεταφορές	2	9	3	3	2	3	7	3	3
14	Άλλες εξορυκτικές και λατομικές δραστηριότητες	1	8	3	2	2	3	7	2	2
05	Αλιεία, Ιχθυοκαλλιέργεια και συναφείς δραστηριότητες	1	8	3	2	2	3	7	2	2
19	Κατεργασία και δέψη δέρματος - Είδη ταξιδιού	1	8	3	2	2	3	7	2	2
13	Εξόρυξη μεταλλικών μεταλλευμάτων	1	8	3	2	2	2	6	2	2

ΠΙΝΑΚΑΣ Δ: ΠΡΟΓΡΑΜΜΑΤΙΣΜΟΣ ΕΛΕΓΧΩΝ ΚΟΙΝΩΝΙΚΗΣ ΕΠΙΘΕΩΡΗΣΗΣ ΓΙΑ ΤΟ ΕΤΟΣ 2005

ΚΩΔΙΚΟΣ ΚΛΑΔΟΥ	ΠΕΡΙΓΡΑΦΗ ΚΛΑΔΩΝ ΟΙΚΟΝΟΜΙΚΗΣ ΔΡΑΣΤΗΡΙΟΤΗΤΑΣ	ΠΟΣΟΣΤΟ ΣΤΟ ΣΥΝΟΛΟ ΤΩΝ ΕΛΕΓΧΩΝ ο/οο	Προγρ. Ελεγχων 2005 Αθηνas	Προγρ. Ελεγχων 2005 Πειραια	Προγρ. Ελεγχων 2005 Αν. Αττική	Προγρ. Ελεγχων 2005 Δ.Αττική	Προγρ. Ελεγχων 2005 Αν.Μακεδονια-Θρακη	Προγρ. Ελεγχων 2005 Κ.Μακεδονία	Προγρ. Ελεγχων 2005 Δ.Μακεδονια	Προγρ. Ελεγχων 2005 Ηπειρος
41	Συλλογή, καθαρισμός και διανομή νερού	1	6	2	2	2	2	5	2	2
16	Παραγωγή προϊόντων καπνού	1	6	2	2	1	2	5	2	2
90	Διάθεση Λυμάτων και Απορριμμάτων - Υγιεινή & παρόμοιες δραστηρ.	1	5	2	1	1	2	4	1	1
95	Δραστηριότητες νοικοκυριών ως εργοδοτών οικιακού προσωπικού	1	5	2	1	1	1	4	1	1
34	Κατασκευή αυτοκινήτων και (ημι-)ρυμουλκούμενων οχημάτων	1	4	2	1	1	1	3	1	1
73	Έρευνα και ανάπτυξη	1	3	1	1	1	1	2	1	1
70	Δραστηριότητες σχετικές με ακίνητη περιουσία	0	3	1	1	1	1	2	1	1
33	Κατασκευή ιατρικών οργάνων, οπτικών οργάνων & ρολογιών	0	2	1	1	1	1	2	1	1
30	Κατασκευή μηχανών γραφείου και Η/Υ	0	2	1	0	0	1	1	1	1
99	Ετερόδοκοι οργανισμοί και όργανα	0	1	1	0	0	0	1	0	0
02	Δασοκομία, υλοτομία και συναφείς δραστηριότητες	0	1	0	0	0	0	1	0	0
23	Παραγωγή Προϊόντων Διύλισης Πετρελαίου	0	1	0	0	0	0	0	0	0
32	Κατασκευή εξοπλισμού & συσκευών ραδιοφωνίας - TV	0	1	0	0	0	0	0	0	0
37	Ανακύκλωση	0	0	0	0	0	0	0	0	0
ΣΥΝΟΛΑ		1.000	5.700	2.175	1.575	1.425	1.800	4.650	1.650	1.650

ΠΙΝΑΚΑΣ Δ: ΠΡΟΓΡΑΜΜΑΤΙΣΜΟΣ ΕΛΕΓΧΩΝ ΚΟΙΝΩΝΙΚΗΣ ΕΠΙΘΕΩΡΗΣΗΣ ΓΙΑ ΤΟ ΕΤΟΣ 2005

ΚΩΔΙΚΟΣ ΚΛΑΔΟΥ	ΠΕΡΙΓΡΑΦΗ ΚΛΑΔΩΝ ΟΙΚΟΝΟΜΙΚΗΣ ΔΡΑΣΤΗΡΙΟΤΗΤΑΣ	Προγρ. Ελεγχων 2005 Θεσσαλια	Προγρ. Ελεγχων 2005 Ι.Νησια	Προγρ. Ελεγχων 2005 Σ.Ελλαδα	Προγρ. Ελεγχων 2005 Δ.Ελλαδα	Προγρ. Ελεγχων 2005 Πελ/σος	Προγρ. Ελεγχων 2005 Β.Αιγαιο	Προγρ. Ελεγχων 2005 Ν.Αιγαιο	Προγρ. Ελεγχων 2005 Κρητη	Σύνολο
52	Λιανικό εμπόριο - Επισκευή ειδών οικιακής χρήσης	506	300	562	693	468	262	468	450	3.709
55	Ξενοδοχεία - Εστιατόρια	432	256	480	591	400	224	400	384	3.167
45	Κατασκευές	132	78	147	181	123	69	123	118	971
60	Χερσαίες και μέσω αγωγών μεταφορές	103	61	114	141	95	53	95	92	754
15	Βιομηχανία τροφίμων και ποτών	99	59	110	135	91	51	91	88	724
74	Άλλες επιχειρηματικές δραστηριότητες	88	52	98	120	81	46	81	78	644
50	Εμπόριο, συντήρηση & επισκευή οχημάτων & μοτο-Λιανική πώληση καυσίμων	76	45	84	104	70	39	70	67	555
93	Άλλες δραστηριότητες παροχής υπηρεσιών	65	39	72	89	60	34	60	58	477
51	Χονδρικό εμπόριο & Εμπόριο με προμήθεια (εκτός οχημάτων & μοτο)	61	36	68	83	56	32	56	54	446
65	Ενδιάμ. Χρηματοπιστ. Οργαν. (εκτός Ασφαλιστ.-Ταμείων Συντάξεων)	53	31	59	73	49	27	49	47	388
28	Κατασκευή μεταλλικών προϊόντων πλην μηχανημάτων	36	21	40	49	33	19	33	32	263
18	Κατασκευή ειδών ένδυσης, Κατεργασία & Βαφή Γούνας	35	20	38	47	32	18	32	31	253
80	Εκπαίδευση	31	18	34	42	28	16	28	27	224
26	Κατασκευή άλλων προϊόντων από μη μεταλλικά ορυκτά	31	18	34	42	28	16	28	27	224
85	Υγεία και Κοινωνική μέριμνα	25	15	28	35	23	13	23	22	184
63	Συναφείς με τις μεταφορές δραστηριότητες - Ταξιδιωτικά πρακτορεία	24	14	26	32	22	12	22	21	173
20	Βιομηχανία Ξύλου και Φελλού	20	12	22	28	19	10	19	18	148
36	Κατασκευή επίπλων. Λοιπές βιομηχανίες μ.α.κ.	19	11	21	26	18	10	18	17	140
92	Ψυχαγωγικές, πολιτιστικές και αθλητικές δραστηριότητες	18	11	20	25	17	9	17	16	133
17	Παραγωγή κλωστοϋφαντουργικών υλών	14	8	15	19	13	7	13	12	101
22	Εκδόσεις, εκτυπώσεις	12	7	14	17	12	6	12	11	91
64	Ταχυδρομεία - Τηλεπικοινωνίες	10	6	11	13	9	5	9	9	72
25	Βιομηχανίες Ελαστικού και Πλαστικών Υλών	10	6	11	13	9	5	9	9	72
10	Εξόρυξη άνθρακα, λιγνίτη και τύρφης	9	6	11	13	9	5	9	8	70
91	Δραστηριότητες οργανώσεων με μέλη μ.α.κ.	9	5	10	13	8	5	8	8	66
27	Παραγωγή βασικών μετάλλων	9	5	9	12	8	4	8	8	63
29	Κατασκευή μηχανημάτων και ειδών εξοπλισμού μ.α.κ.	8	5	9	12	8	4	8	7	61
66	Ασφαλίσεις & Συνταξιοδοτικά ταμεία (εκτός Υποχρ. Κοιν. Ασφ.)	8	5	9	11	8	4	8	7	60
75	Δημόσια διοίκηση & άμυνα - Υποχρεωτική Κοινωνική ασφάλιση	8	5	9	11	7	4	7	7	58
24	Παραγωγή χημικών ουσιών και προϊόντων	6	4	7	9	6	3	6	6	47
01	Γεωργία, Κτηνοτροφία, Θήρα και συναφείς δραστηριότητες	6	4	7	9	6	3	6	6	47
61	Υδάτινες μεταφορές	6	4	7	8	6	3	6	5	45
35	Κατασκευή λοιπού εξοπλισμού μεταφορών	5	3	5	6	4	2	4	4	33
67	Δραστηριότητες συναφείς προς Χρηματ/κούς Οργανισμ.	5	3	5	6	4	2	4	4	33
71	Ενοίκια μηχανημάτων & ειδών ατομικής & οικιακής χρήσης	4	3	5	6	4	2	4	4	32
40	Παροχή ηλεκτρικού ρεύματος - φυσικού αερίου - ατμού & ζεστού νερού	4	2	4	5	4	2	4	3	28
72	Πληροφορική και συναφείς δραστηριότητες	4	2	4	5	3	2	3	3	26
31	Κατασκευή ηλεκτρικών μηχανών και συσκευών μ.α.κ.	4	2	4	5	3	2	3	3	26
21	Παραγωγή χαρτοπολτού, χαρτιού και προϊόντων χαρτιού	3	2	4	5	3	2	3	3	25
62	Εναέριες μεταφορές	3	2	4	4	3	2	3	3	24
14	Άλλες εξορυκτικές και λατομικές δραστηριότητες	3	2	3	4	3	2	3	3	23
05	Αλιεία, Ιχθυοκαλλιέργεια και συναφείς δραστηριότητες	3	2	3	4	3	2	3	3	23
19	Κατεργασία και δέψη δέρματος - Είδη ταξιδιού	3	2	3	4	3	2	3	3	23
13	Εξόρυξη μεταλλικών μεταλλευμάτων	3	2	3	4	3	1	3	2	21
41	Συλλογή, καθαρισμός και διανομή νερού	2	1	3	3	2	1	2	2	16
16	Παραγωγή προϊόντων καπνού	2	1	2	3	2	1	2	2	15

ΠΙΝΑΚΑΣ Δ: ΠΡΟΓΡΑΜΜΑΤΙΣΜΟΣ ΕΛΕΓΧΩΝ ΚΟΙΝΩΝΙΚΗΣ ΕΠΙΘΕΩΡΗΣΗΣ ΓΙΑ ΤΟ ΕΤΟΣ 2005

ΚΩΔΙΚΟΣ ΚΛΑΔΟΥ	ΠΕΡΙΓΡΑΦΗ ΚΛΑΔΩΝ ΟΙΚΟΝΟΜΙΚΗΣ ΔΡΑΣΤΗΡΙΟΤΗΤΑΣ	Προγρ. Ελεγχων 2005 Θεσσαλια	Προγρ. Ελεγχων 2005 Ι.Νησια	Προγρ. Ελεγχων 2005 Σ.Ελλαδα	Προγρ. Ελεγχων 2005 Δ.Ελλαδα	Προγρ. Ελεγχων 2005 Πελ/σος	Προγρ. Ελεγχων 2005 Β.Αιγαιο	Προγρ. Ελεγχων 2005 Ν.Αιγαιο	Προγρ. Ελεγχων 2005 Κρητη	Σύνολα
90	Διάθεση Λυμάτων και Απορριμμάτων - Υγιεινή & παρόμοιες δραστηρ.	2	1	2	2	2	1	2	2	14
95	Δραστηριότητες νοικοκυριών ως εργοδοτών οικιακού προσωπικού	2	1	2	2	2	1	2	1	13
34	Κατασκευή αυτοκινήτων και (ημι-)ρυμουλκούμενων οχημάτων	1	1	2	2	1	1	1	1	10
73	Έρευνα και ανάπτυξη	1	1	1	1	1	1	1	1	8
70	Δραστηριότητες σχετικές με ακίνητη περιουσία	1	1	1	1	1	0	1	1	7
33	Κατασκευή ιατρικών οργάνων, οπτικών οργάνων & ρολογιών	1	0	1	1	1	0	1	1	6
30	Κατασκευή μηχανών γραφείου και Η/Υ	1	0	1	1	1	0	1	1	6
99	Ετερόδοκοι οργανισμοί και όργανα	1	0	1	1	0	0	0	0	3
02	Δασοκομία, υλοτομία και συναφείς δραστηριότητες	0	0	0	1	0	0	0	0	1
23	Παραγωγή Προϊόντων Διύλισης Πετρελαίου	0	0	0	0	0	0	0	0	0
32	Κατασκευή εξοπλισμού & συσκευών ραδιοφωνίας - TV	0	0	0	0	0	0	0	0	0
37	Ανακύκλωση	0	0	0	0	0	0	0	0	0
ΣΥΝΟΛΑ		2.025	1.200	2.250	2.775	1.875	1.050	1.875	1.800	14.846

**ΠΙΝΑΚΑΣ Δ1: ΠΡΟΓΡΑΜΜΑΤΙΣΜΟΣ ΕΛΕΓΧΩΝ ΚΟΙΝΩΝΙΚΗΣ ΕΠΙΘΕΩΡΗΣΗΣ
ΓΙΑ ΤΟ ΕΤΟΣ 2005 ΑΝΑ ΤΜΗΜΑ**

Δ/ΝΣΗ ΚΟΙΝΩΝΙΚΗΣ ΕΠΙΘΕΩΡΗΣΗΣ ΑΝΑΤΟΛ. ΜΑΚΕΔΟΝΙΑΣ - ΘΡΑΚΗΣ		Υπηρ. Υπάλληλοι	ΕΛΕΓΧΟΙ
1	ΤΜ. ΔΙΕΥΘΥΝΣΗΣ	4	300
2	ΤΜ. ΡΟΔΟΠΗΣ	2	150
3	ΤΜ. ΔΡΑΜΑΣ	4	300
4	ΤΜ. ΕΒΡΟΥ	5	375
5	ΤΜ. ΚΑΒΑΛΑΣ	5	375
6	ΤΜ. ΞΑΝΘΗΣ	4	300
ΣΥΝΟΛΟ		24	1800

Δ/ΝΣΗ ΚΟΙΝΩΝΙΚΗΣ ΕΠΙΘΕΩΡΗΣΗΣ ΘΕΣΣΑΛΙΑΣ		Υπηρ. Υπάλληλοι	ΕΛΕΓΧΟΙ
1	ΤΜ. ΔΙΕΥΘΥΝΣΗΣ	6	450
2	ΤΜ. ΛΑΡΙΣΑΣ	7	525
3	ΤΜ. ΚΑΡΔΙΤΣΑΣ	3	225
4	ΤΜ. ΜΑΓΝΗΣΙΑΣ	7	525
5	ΤΜ. ΤΡΙΚΑΛΩΝ	4	300
ΣΥΝΟΛΟ		27	2025

Δ/ΝΣΗ ΚΟΙΝΩΝΙΚΗΣ ΕΠΙΘΕΩΡΗΣΗΣ ΚΕΝΤΡΙΚΗΣ ΜΑΚΕΔΟΝΙΑΣ		Υπηρ. Υπάλληλοι	ΕΛΕΓΧΟΙ
1	ΤΜ. ΔΙΕΥΘΥΝΣΗΣ	12	900
2	ΤΜ. ΑΝ. ΤΟΜ. ΘΕΣ/ΝΙΚΗΣ	6	450
3	ΤΜ. ΔΥΤ. ΤΟΜ. ΘΕΣ/ΝΙΚΗΣ	6	450
4	ΤΜ. ΚΕΝ. ΤΟΜ. ΘΕΣ/ΝΙΚΗΣ	5	375
5	ΤΜ. ΣΙΝΔΟΥ	5	375
6	ΤΜ. ΗΜΑΘΙΑΣ	6	450
7	ΤΜ. ΚΙΛΚΙΣ	4	300
8	ΤΜ. ΠΕΛΛΑΣ	7	525
9	ΤΜ. ΠΙΕΡΙΑΣ	4	300
10	ΤΜ. ΣΕΡΡΩΝ	3	225
11	ΤΜ. ΧΑΛΚΙΔΙΚΗΣ	4	300
ΣΥΝΟΛΟ		62	4650

Δ/ΝΣΗ ΚΟΙΝΩΝΙΚΗΣ ΕΠΙΘΕΩΡΗΣΗΣ ΙΟΝΙΩΝ ΝΗΣΩΝ		Υπηρ. Υπάλληλοι	ΕΛΕΓΧΟΙ
1	ΤΜ. ΔΙΕΥΘΥΝΣΗΣ	5	375
2	ΤΜ. ΚΕΡΚΥΡΑΣ	4	300
3	ΤΜ. ΖΑΚΥΝΘΟΥ	2	150
4	ΤΜ. ΚΕΦΑΛΛΗΝ.&ΙΘΑΚΗΣ	1	75
5	ΤΜ. ΛΕΥΚΑΔΑΣ	4	300
ΣΥΝΟΛΟ		16	1200

Δ/ΝΣΗ ΚΟΙΝΩΝΙΚΗΣ ΕΠΙΘΕΩΡΗΣΗΣ ΔΥΤΙΚΗΣ ΕΛΛΑΔΑΣ		Υπηρ. Υπάλληλοι	ΕΛΕΓΧΟΙ
1	ΤΜ. ΔΙΕΥΘΥΝΣΗΣ	9	675
2	ΤΜ. ΑΧΑΪΑΣ	9	675
3	ΤΜ. ΑΙΤΩΛΟΑΚΑΡΝΑΝΙΑΣ	7	525
4	ΤΜ. ΗΛΕΙΑΣ	6	450
5	ΤΜ. ΑΓΡΙΝΙΟΥ	6	450
ΣΥΝΟΛΟ		37	2775

Δ/ΝΣΗ ΚΟΙΝΩΝΙΚΗΣ ΕΠΙΘΕΩΡΗΣΗΣ ΔΥΤΙΚΗΣ ΜΑΚΕΔΟΝΙΑΣ		Υπηρ. Υπάλληλοι	ΕΛΕΓΧΟΙ
1	ΤΜ. ΔΙΕΥΘΥΝΣΗΣ	6	450
2	ΤΜ. ΠΤΟΛΕΜΑΪΔΑΣ	3	225
3	ΤΜ. ΚΟΖΑΝΗΣ	5	375
4	ΤΜ. ΓΡΕΒΕΝΩΝ	4	300
5	ΤΜ. ΚΑΣΤΟΡΙΑΣ	2	150
6	ΤΜ. ΦΛΩΡΙΝΑΣ	2	150
ΣΥΝΟΛΟ		22	1650

Δ/ΝΣΗ ΚΟΙΝΩΝΙΚΗΣ ΕΠΙΘΕΩΡΗΣΗΣ ΣΤΕΡΕΑΣ ΕΛΛΑΔΑΣ		Υπηρ. Υπάλληλοι	ΕΛΕΓΧΟΙ
1	ΤΜ. ΔΙΕΥΘΥΝΣΗΣ	5	375
2	ΤΜ. ΦΘΙΩΤΙΔΑΣ	6	450
3	ΤΜ. ΒΟΙΩΤΙΑΣ	3	225
4	ΤΜ. ΕΥΒΟΙΑΣ	7	525
5	ΤΜ. ΕΥΡΥΤΑΝΙΑΣ	2	150
6	ΤΜ. ΘΗΒΑΣ	5	375
7	ΤΜ. ΦΩΚΙΔΑΣ	2	150
ΣΥΝΟΛΟ		30	2250

Δ/ΝΣΗ ΚΟΙΝΩΝΙΚΗΣ ΕΠΙΘΕΩΡΗΣΗΣ ΔΥΤΙΚΗΣ ΑΤΤΙΚΗΣ		Υπηρ. Υπάλληλοι	ΕΛΕΓΧΟΙ
1	ΤΜ. ΔΙΕΥΘΥΝΣΗΣ	7	525
2	ΤΜ. ΕΛΕΥΣΙΝΑΣ	7	525
3	ΤΜ. ΑΝΩ ΛΙΟΣΙΩΝ	5	375
ΣΥΝΟΛΟ		19	1425

Δ/ΝΣΗ ΚΟΙΝΩΝΙΚΗΣ ΕΠΙΘΕΩΡΗΣΗΣ ΠΕΛΟΠΟΝΝΗΣΟΥ		Υπηρ. Υπάλληλοι	ΕΛΕΓΧΟΙ
1	ΤΜ. ΔΙΕΥΘΥΝΣΗΣ	6	450
2	ΤΜ. ΑΡΚΑΔΙΑΣ	3	225
3	ΤΜ. ΑΡΓΟΛΙΔΑΣ	4	300
4	ΤΜ. ΚΟΡΙΝΘΟΥ	4	300
5	ΤΜ. ΛΑΚΩΝΙΑΣ	3	225
6	ΤΜ. ΜΕΣΣΗΝΙΑΣ	5	375
ΣΥΝΟΛΟ		25	1875

**ΠΙΝΑΚΑΣ Δ1: ΠΡΟΓΡΑΜΜΑΤΙΣΜΟΣ ΕΛΕΓΧΩΝ ΚΟΙΝΩΝΙΚΗΣ ΕΠΙΘΕΩΡΗΣΗΣ
ΓΙΑ ΤΟ ΕΤΟΣ 2005 ΑΝΑ ΤΜΗΜΑ**

Δ/ΝΣΗ ΚΟΙΝΩΝΙΚΗΣ ΕΠΙΘΕΩΡΗΣΗΣ ΒΟΡΕΙΟΥ ΑΙΓΑΙΟΥ		Υπηρ. Υπάλληλοι	ΕΛΕΓΧΟΙ
1	ΤΜ. ΔΙΕΥΘΥΝΣΗΣ	4	300
2	ΤΜ. ΛΕΣΒΟΥ	5	375
3	ΤΜ. ΣΑΜΟΥ	3	225
4	ΤΜ. ΧΙΟΥ	2	150
ΣΥΝΟΛΟ		14	1050

Δ/ΝΣΗ ΚΟΙΝΩΝΙΚΗΣ ΕΠΙΘΕΩΡΗΣΗΣ ΑΝΑΤΟΛΙΚΗΣ ΑΤΤΙΚΗΣ		Υπηρ. Υπάλληλοι	ΕΛΕΓΧΟΙ
1	ΤΜ. ΔΙΕΥΘΥΝΣΗΣ	4	300
2	ΤΜ. ΠΑΛΛΗΝΗΣ	6	450
3	ΤΜ. ΑΝΟΙΞΗΣ	8	600
4	ΤΜ. ΛΑΥΡΙΟΥ	3	225
ΣΥΝΟΛΟ		21	1575

Δ/ΝΣΗ ΚΟΙΝΩΝΙΚΗΣ ΕΠΙΘΕΩΡΗΣΗΣ ΚΡΗΤΗΣ		Υπηρ. Υπάλληλοι	ΕΛΕΓΧΟΙ
1	ΤΜ. ΔΙΕΥΘΥΝΣΗΣ	6	450
2	ΤΜ. ΗΡΑΚΛΕΙΟΥ	7	525
3	ΤΜ. ΛΑΣΙΘΙΟΥ	4	300
4	ΤΜ. ΡΕΘΥΜΝΟΥ	4	300
5	ΤΜ. ΧΑΝΙΩΝ	3	225
ΣΥΝΟΛΟ		24	1800

Δ/ΝΣΗ ΚΟΙΝΩΝΙΚΗΣ ΕΠΙΘΕΩΡΗΣΗΣ ΗΠΕΙΡΟΥ		Υπηρ. Υπάλληλοι	ΕΛΕΓΧΟΙ
1	ΤΜ. ΔΙΕΥΘΥΝΣΗΣ	6	450
2	ΤΜ. ΙΩΑΝΝΙΝΩΝ	4	300
3	ΤΜ. ΑΡΤΑΣ	4	300
4	ΤΜ. ΘΕΣΠΡΩΤΙΑΣ	4	300
5	ΤΜ. ΠΡΕΒΕΖΑΣ	4	300
ΣΥΝΟΛΟ		22	1650

Δ/ΝΣΗ ΚΟΙΝΩΝΙΚΗΣ ΕΠΙΘΕΩΡΗΣΗΣ ΑΘΗΝΩΝ		Υπηρ. Υπάλληλοι	ΕΛΕΓΧΟΙ
1	ΤΜ. ΔΙΕΥΘΥΝΣΗΣ	8	600
2	ΤΜ. ΑΓ. ΑΝΑΡΓΥΡΩΝ	4	300
3	ΤΜ. ΑΓ. ΠΑΡΑΣΚΕΥΗΣ	7	525
4	ΤΜ. ΑΝΑΤ. ΤΟΜ. ΑΘΗΝΩΝ	13	975
5	ΤΜ. ΔΥΤ. ΤΟΜ. ΑΘΗΝΩΝ	9	675
6	ΤΜ. ΓΛΥΦΑΔΑΣ	6	450
7	ΤΜ. ΔΑΦΝΗΣ	6	450
8	ΤΜ. ΚΑΛΛΙΘΕΑΣ	9	675
9	ΤΜ. Ν. ΙΩΝΙΑΣ	7	525
10	ΤΜ. ΠΕΡΙΣΤΕΡΙΟΥ	7	525
ΣΥΝΟΛΟ		76	5700

Δ/ΝΣΗ ΚΟΙΝΩΝΙΚΗΣ ΕΠΙΘΕΩΡΗΣΗΣ ΝΟΤΙΟΥ ΑΙΓΑΙΟΥ		Υπηρ. Υπάλληλοι	ΕΛΕΓΧΟΙ
1	ΤΜ. ΔΙΕΥΘΥΝΣΗΣ	3	225
2	ΤΜ. ΣΥΡΟΥ	5	375
3	ΤΜ. ΑΝΔΡΟΥ	1	75
4	ΤΜ. ΡΟΔΟΥ	6	450
5	ΤΜ. ΘΗΡΑΣ	2	150
6	ΤΜ. ΚΩ	3	225
7	ΤΜ. ΜΗΛΟΥ	1	75
8	ΤΜ. ΝΑΞΟΥ	2	150
9	ΤΜ. ΚΑΡΠΑΘΟΥ	2	150
ΣΥΝΟΛΟ		25	1875

Δ/ΝΣΗ ΚΟΙΝΩΝΙΚΗΣ ΕΠΙΘΕΩΡΗΣΗΣ ΠΕΙΡΑΙΑ		Υπηρ. Υπάλληλοι	ΕΛΕΓΧΟΙ
1	ΤΜ. ΔΙΕΥΘΥΝΣΗΣ	9	675
2	ΤΜ. ΚΕΝ. ΤΟΜ. ΠΕΙΡΑΙΑ	8	600
3	ΤΜ. ΝΟΤ. ΤΟΜ. ΠΕΙΡΑΙΑ	5	375
4	ΤΜ. ΝΙΚΑΙΑΣ	7	525
ΣΥΝΟΛΟ		29	2175

ΠΙΝΑΚΑΣ Ε: ΜΗΤΡΩΟ ΕΠΙΧΕΙΡΗΣΕΩΝ
(ΠΗΓΗ: Ε.Σ.Υ.Ε. 2002)

ΚΩΔΙΚΟΣ ΚΛΑΔΟΥ (Διψήφια Ταξινόμηση)	ΠΕΡΙΓΡΑΦΗ ΚΛΑΔΩΝ ΟΙΚΟΝΟΜΙΚΗΣ ΔΡΑΣΤΗΡΙΟΤΗΤΑΣ (ανά διψήφιο κωδικό σύμφωνα με ΣΤΑΚΟΔ - 2003)	ΑΡΙΘΜΟΣ ΕΠΙΧΕΙΡΗΣΕΩΝ
01	Γεωργία, Κτηνοτροφία, Θήρα και συναφείς δραστηριότητες	17.171
02	Δασοκομία, υλοτομία και συναφείς δραστηριότητες	953
05	Αλιεία, Ιχθυοκαλλιέργεια και συναφείς δραστηριότητες	1.598
10	Εξόρυξη άνθρακα, λιγνίτη και τύρφης	18
11	Άντληση αργού πετρελαίου και φυσικού αερίου	36
13	Εξόρυξη μεταλλικών μεταλλευμάτων	53
14	Άλλες εξορυκτικές και λατομικές δραστηριότητες	1.034
15	Βιομηχανία Τροφίμων - Ποτών	16.302
16	Παραγωγή Προϊόντων Καπνού	18
17	Παραγωγή Κλωστούφαντουργικών Υλών	3.657
18	Κατασκευή ειδών ένδυσης, Κατεργασία & Βαφή Γούνας	16.085
19	Κατεργασία και δέψη δέρματος - Είδη ταξιδίου	2.024
20	Βιομηχανία Ξύλου και Φελλού	6.915
21	Παραγωγή χαρτοπολτού, χαρτιού και προϊόντων χαρτιού	858
22	Εκδόσεις, Εκτυπώσεις	6.036
23	Παραγωγή Προϊόντων Διύλισης Πετρελαίου	108
24	Παραγωγή χημικών ουσιών και προϊόντων	1.177
25	Βιομηχανίες Ελαστικού και Πλαστικών Υλών	1.239
26	Κατασκευή άλλων προϊόντων από μη μεταλλικά ορυκτά	4.679
27	Παραγωγή Βασικών Μετάλλων	792
28	Κατασκευή μεταλλικών προϊόντων πλην μηχανημάτων	14.074
29	Κατασκευή μηχανημάτων και ειδών εξοπλισμού μ.α.κ.	4.991
30	Κατασκευή μηχανών γραφείου & Η/Υ	169
31	Κατασκευή ηλεκτρικών μηχανών και συσκευών μ.α.κ.	1.712
32	Κατασκευή εξοπλισμού & συσκευών ραδιοφωνίας - TV	526
33	Κατασκευή ιατρικών οργάνων, οπτικών οργάνων & ρολογιών	672
34	Κατασκευή αυτοκινήτων και (ημι-)ρυμουλκούμενων οχημάτων	410
35	Κατασκευή λοιπού εξοπλισμού μεταφορών	1.227
36	Κατασκευή επίπλων και λοιπές βιομηχανίες	13.166
37	Ανακύκλωση	174
40	Παροχή ηλεκτ. ρεύματος-φυσικού αερίου-ατμού&ζεστού νερού	614

ΠΙΝΑΚΑΣ Ε: ΜΗΤΡΩΟ ΕΠΙΧΕΙΡΗΣΕΩΝ
(ΠΗΓΗ: Ε.Σ.Υ.Ε. 2002)

ΚΩΔΙΚΟΣ ΚΛΑΔΟΥ (Διψήφια Ταξινόμηση)	ΠΕΡΙΓΡΑΦΗ ΚΛΑΔΩΝ ΟΙΚΟΝΟΜΙΚΗΣ ΔΡΑΣΤΗΡΙΟΤΗΤΑΣ (ανά διψήφιο κωδικό σύμφωνα με ΣΤΑΚΟΔ - 2003)	ΑΡΙΘΜΟΣ ΕΠΙΧΕΙΡΗΣΕΩΝ
41	Συλλογή, καθαρισμός και διανομή νερού	514
45	Κατασκευές	98.926
50	Εμπόριο, συντήρηση & επισκευή οχημάτων & μοτό-Λιαν. πώληση καυσίμων	36.388
51	Χονδρικό εμπόριο & Εμπόριο με προμήθεια (εκτός οχημάτων & μοτό)	74.577
52	Λιανικό εμπόριο - Επισκευή ειδών Οικιακής Χρήσης	196.359
55	Ξενοδοχεία - Εστιατόρια	103.971
60	Χερσαίες και μέσω αγωγών μεταφορές	30.836
61	Υδάτινες Μεταφορές	2.853
62	Εναέρια Μεταφορές	108
63	Συναφείς με τις μεταφορές δραστηριότητες - Ταξιδιωτικά πρακτορεία	10.905
64	Τηλεπικοινωνίες και Ταχυδρομεία	2.257
65	Ενδιάμ. Χρηματοπιστ. Οργαν. (εκτός Ασφαλιστ.-Ταμείων Συντάξεων)	373
66	Ασφάλσεις & Συνταξιοδοτικά ταμεία (εκτός Υποχρ. Κοιν. Ασφ.)	486
67	Δραστηριότητες συναφείς προς Χρηματ/κούς Οργανισμ.	2.781
70	Δραστηριότητες σχετικές με ακίνητη περιουσία	4.660
71	Ενοικίαση μηχανημάτων & ειδών ατομικής & οικιακής χρήσης	5.788
72	Πληροφορική και συναφείς δραστηριότητες	5.051
73	Έρευνα και Ανάπτυξη	2.763
74	Άλλες Επιχειρηματικές Δραστηριότητες	94.074
75	Δημόσια Διοίκηση και Άμυνα - Υποχρεωτική Κοινωνική ασφάλιση	846
80	Εκπαίδευση	4.817
85	Υγεία και Κοινωνική Μέριμνα	3.408
90	Διάθεση Λυμάτων και Απορριμμάτων - Υγιεινή & παρόμοιες δραστηρ.	777
91	Δραστηριότητες οργανώσεων με μέλη μ.α.κ.	3.136
92	Ψυχαγωγικές, πολιτιστικές και αθλητικές δραστηριότητες	17.192
93	Άλλες δραστηριότητες παροχής υπηρεσιών	21.709
95	Οικιακές Υπηρεσίες	43
99	Ετερόδοκοι Οργανισμοί και Όργανα	17
ΣΥΝΟΛΟ		844.103